СЛУЖБЕНИ ЛИСТ ОПШТИНЕ БАЧ

ГОДИНА XLII **Годишња претплата**

Број 11 **Бач, 27. Април године** **1.000,00 динара**

Редни број | **С А Д Р Ж А Ј** | Страница

СКУПШТИНА ОПШТИНЕ БАЧ

85. **РЕШЕЊЕ** О УТВРЂИВАЊУ ПРЕСТАНКА ФУНКЦИЈЕ ЧЛАНА ОПШТИНСКОГ ВЕЋА ОПШТИНЕ БАЧ ЗБОГ ПОДНЕТЕ ОСТАВКЕ 3

86. **РЕШЕЊЕ** О ИЗБОРУ ЧЛАНА ОПШТИНСКОГ ВЕЋА ОПШТИНЕ БАЧ 3

87. **ОДЛУКА** О УСВАЈАЊУ ГОДИШЊЕГ ПРОГРАМА ЗАШТИТЕ, УРЕЂЕЊА И КОРИШЋЕЊА ПОЉОПРИВРЕДНОГ ЗЕМЉИШТА ЗА ТЕРИТОРИЈУ ОПШТИНЕ БАЧ ЗА 2017. ГОДИНУ 5

88. **ОДЛУКА** О СПРОВОЂЕЊУ ЈАВНОГ КОНКУРСА ЗА ИЗБОР ДИРЕКТОРА ЈАВНОГ КОМУНАЛНОГ ПРЕДУЗЕЋА „ТВРЂАВА" БАЧ 573

89. **ОДЛУКА** О ДАВАЊУ У ЗАКУП ПОСЛОВНОГ ПРОСТОРА 575

90. **ОДЛУКА** О ДАВАЊУ У ЗАКУП ПОСЛОВНОГ ПРОСТОРА 577

91. **ОДЛУКА** О АНГАЖОВАЊУ РЕВИЗОРА ЗА ОБАВЉАЊЕ ЕКСТЕРНЕ РЕВИЗИЈЕ ЗАВРШНОГ РАЧУНА БУЏЕТА ОПШТИНЕ БАЧ ЗА 2016. ГОДИНУ 579

92. **ОДЛУКА** О ДАВАЊУ САГЛАСНОСТИ НА О Д Л У К У О ИЗМЕНИ СТАТУТА ТУРИСТИЧКЕ ОРГАНИЗАЦИЈЕ ОПШТИНЕ БАЧ 579

93 **ОДЛУКА** О ДАВАЊУ САГЛАСНОСТИ НА ИЗВЕШТАЈ О РАДУ И ФИНАНСИЈСКОМ ПОСЛОВАЊУ МЕСНЕ ЗАЈЕДНИЦЕ БАЧ ЗА 2016. ГОДИНУ 580

94 **ОДЛУКА** НА ИЗВЕШТАЈ О РАДУ И ФИНАНСИЈСКОМ ПОСЛОВАЊУ МЕСНЕ ЗАЈЕДНИЦЕ БАЧКО НОВО СЕЛО ЗА 2016. ГОДИНУ 587

95 **ОДЛУКА** О ДАВАЊУ САГЛАСНОСТИ НА ИЗВЕШТАЈ О РАДУ И ФИНАНСИЈСКОМ ПОСЛОВАЊУ МЕСНЕ ЗАЈЕДНИЦЕ БОЂАНИ ЗА 2016. ГОДИНУ 593

96 **ОДЛУКА** О ДАВАЊУ САГЛАСНОСТИ НА ИЗВЕШТАЈ О РАДУ И ФИНАНСИЈСКОМ ПОСЛОВА-ЊУ МЕСНЕ ЗАЈЕДНИЦЕ ПЛАВНА ЗА 2016. ГОДИНУ 598

97 **ОДЛУКА** О ДАВАЊУ САГЛАСНОСТИ НА ИЗВЕШТАЈ О РАДУ И ФИНАНСИЈСКОМ ПОСЛОВА-ЊУ МЕСНЕ ЗАЈЕДНИЦЕ ВАЈСКА ЗА 2016. ГОДИНУ 612

98 **ОДЛУКА** О ДАВАЊУ САГЛАСНОСТИ НА ИЗВЕШТАЈ О РАДУ И ФИНАНСИЈСКОМ ПОСЛОВА-ЊУ МЕСНЕ ЗАЈЕДНИЦЕ СЕЛЕНЧА ЗА 2016. ГОДИНУ 616

99 **ОПЕРАТИВНИ ПЛАН** ОДБРАНЕ ОД ПОПЛАВА ЗА ВОДЕ II РЕДА НА ТЕРИТОРИЈИ ОПШТИНЕ БАЧ ЗА 2017. ГОДИНУ 622

100 **РЕШЕЊЕ** О ОТУЂЕЊУ НЕПОКРЕТНОСТИ У ЈАВНОЈ СВОЈИНИ НЕПОСРЕДНОМ ПОГОДБОМ, 651

101.	**РЕШЕЊЕ** О ОБРАЗОВАЊУ И ИМЕНОВАЊУ КОМИСИЈЕ ЗА СПРОВОЂЕЊЕ КОНКУРСА ЗА ИЗБОР ДИРЕКТОРА ЈАВНОГ КОМУНАЛНОГ ПРЕДУЗЕЋА „ТВРЂАВА“ БАЧ	653
102	**РЕШЕЊЕ** О РАЗРЕШЕЊУ ЧЛАНА НАДЗОРНОГ ОДБОРА ЈАВНОГ КОМУНАЛНОГ ПРЕДУЗЕЋА “ТВРЂАВА” БАЧ	654
103	**РЕШЕЊЕ** О ИМЕНОВАЊУ ЧЛАНА НАДЗОРНОГ ОДБОРА ЈАВНОГ КОМУНАЛНОГ ПРЕДУЗЕЋА “ТВРЂАВА” БАЧ	654
104	**РЕШЕЊЕ** О РАЗРЕШЕЊУ ВРШИОЦА ДУЖНОСТИ ДИРЕКТОРА ДОМА ЗДРАВЉА БАЧ	655
105	**РЕШЕЊЕ** О ИМЕНОВАЊУ ДИРЕКТОРА ДОМА ЗДРАВЉА БАЧ	656
106	**РЕШЕЊЕ** О ОБРАЗОВАЊУ КОМИСИЈЕ ЗА СПРОВОЂЕЊЕ ИЗБОРА ЧЛАНОВА САВЕТА МЕСНЕ ЗАЈЕДНИЦЕ БОЂАНИ И ИМЕНОВАЊУ ЊЕНИХ ЧЛАНОВА	656
107	**Р Е Ш Е Њ Е О ОБРАЗОВАЊУ КОМИСИЈЕ** ЗА СПРОВОЂЕЊЕ ИЗБОРА ЧЛАНОВА САВЕТА МЕСНЕ ЗАЈЕДНИЦЕ СЕЛЕНЧА И ИМЕНОВАЊУ ЊЕНИХ ЧЛАНОВА	657

85.

Скупштина општине Бач на 9. седници одржаној дана 27. априла 2017. године, на основу члана 57. Статута општине Бач („Сл. лист општине Бач“, број 1/2015) и члана 33. Пословника Скупштине општине Бач („Сл. лист општине Бач“, број 18/2008), констатовала је и донела

РЕШЕЊЕ

О УТВРЂИВАЊУ ПРЕСТАНКА ФУНКЦИЈЕ ЧЛАНА ОПШТИНСКОГ ВЕЋА ОПШТИНЕ БАЧ ЗБОГ ПОДНЕТЕ ОСТАВКЕ

Члан 1.

КОНСТАТУЈЕ СЕ да је престала функција члана Општинског већа општине Бач:

- Андрић Игору, због поднете оставке на функцију члана Општинског већа општине Бач.

Члан 2.

Решење објавити у „Службеном листу општине Бач“.

СКУПШТИНА ОПШТИНЕ БАЧ

Број: 011-48/2017-I
Дана: 27. април 2017. године

Председник Скупштине општине Бач
Борислав Антонић с.р.

86.

Скупштина општине Бач, на 9. седници одржаној дана 27. априла 2017. године, на основу члана 32. став 1. тачка 12. Закона о локалној самоуправи („Службени гласник РС“, број: 129/2007 и 83/2014 – др закон) те применом одредби Пословника Скупштине општине Бач, донела је

РЕШЕЊЕ
О ИЗБОРУ ЧЛАНА ОПШТИНСКОГ ВЕЋА ОПШТИНЕ БАЧ

1. **БИРА СЕ** за члана Општинског већа општине Бач, Жељка Вађина из Плавне.

2. Мандат траје до истека сазива Скупштине општине Бач изабраног на изборима 24. априла 2016. године и поновљених избора за одборнике у Скупштини општине Бач од 13. маја 2016. године.

3. Решење објавити у „Службеном листу општине Бач“.

О б р а з л о ж е њ е

Правни основ за доношење овог решења садржан је у одредбама члана 32. став 1. тачка 12. Закона о локалној самоуправи („Службени гласник РС“, број: 129/2007 и 83/2014 – др закон) и одредбама Пословника Скупштине општине Бач.

Чланом 32. став 1. тачка 12. Закона о локалној самоуправи прописано је да Скупштина општине бира и разрешава председника општине и на предлог председника општине, бира заменика председника општине и чланове општинског већа.

Чланом 57. Статута општине Бач прописано је да Општинско веће чине председник Општине, заменик председника Општине, као и 11 чланова Општинског већа. Председник Општине је председник Општинског већа. Заменик председника Општине је члан Општинског већа по функцији. Чланове Општинског већа бира Скупштина општине, на период од четири године, тајним гласањем, већином од укупног броја одборника. Кандидате за чланове Општинског већа предлаже кандидат за председника Општине, односно председник Општине.

Председник општине Драган Сташевић предложио је Вађина Жељку за кандидата за члана Општинског већа општине Бач.

У складу са Законом о локалној самоуправи, Статутом општине Бач те Пословником Скупштине општине Бач обављена је процедура тајног гласања у поступку избора члана општинског већа.

Избор члана општинског већа извршен је на 9. седници Скупштине општине Бач одржаној дана 27. априла 2017. године, тајним гласањем, већином од укупног броја одборника.

На основу утврђених резултата тајног гласања, утврђено је да је Жељка Вађина изабрана на функцију члана Општинског већа општине Бач.

На основу напред изнетог, донето је решење као што гласи у диспозитиву.

ПОУКА О ПРАВНОМ СРЕДСТВУ: Против овог Решења може се поднети тужба Управном суду у Београду у року од 30 дана.

СКУПШТИНА ОПШТИНЕ БАЧ

Број: 011-49/2017-I
Дана: 27. април 2017. године

Председник Скупштине општине Бач
Борислав Антонић с.р.

87.

На основу члана 60. Закона о пољопривредном земљишту („Сл гласник РС“, број 62/2006, 65/2008 – др закон, 41/2009 и 112/2015), члана 40. став 1. тачка 7. Статута општине Бач („Сл лист општине Бач“, број 1/2015) а уз сагласност Министарства пољопривреде и заштите животне средине – Управе за пољопривредно земљиште, број 320 -11 –03249/2017-14 од дана 18. априла 2017. године, Скупштина општине Бач на 9. седници одржаној дана 27. априла 2017. године, д о н о с и

О Д Л У К У
О УСВАЈАЊУ ГОДИШЊЕГ ПРОГРАМА ЗАШТИТЕ, УРЕЂЕЊА И КОРИШЋЕЊА ПОЉОПРИВРЕДНОГ ЗЕМЉИШТА ЗА ТЕРИТОРИЈУ ОПШТИНЕ БАЧ ЗА 2017. ГОДИНУ

Члан 1.

Овом Одлуком Скупштина општине Бач усваја Годишњи Програма заштите, уређења и коришћења пољопривредног земљишта за територију општине Бач за 2017. годину на који је сагласност дало Министарство пољопривреде и заштите животне средине – Управа за пољопривредно земљиште, број: 320 -11 –03249/2017-14 од дана 18. априла 2017. године.

Годишњи Програм заштите, уређења и коришћења пољопривредног земљишта за територију општине Бач за 2017. годину чини саставни део ове Одлуке.

Члан 2.

Ова Одлука ступа на снагу даном доношења и има се објавити “Службеном листу општине Бач”.

СКУПШТИНА ОПШТИНЕ БАЧ

Број: 011-50/2017-I
Дана: 27. април 2017. године

Председник Скупштине општине Бач
Борислав Антонић с.р.

ГОДИШЊИ ПРОГРАМ

ЗАШТИТЕ, УРЕЂЕЊА И КОРИШЋЕЊА ПОЉОПРИВРЕДНОГ ЗЕМЉИШТА ЗА ТЕРИТОРИЈУ ОПШТИНЕ БАЧ ЗА 2017. ГОДИНУ

табела 1. Преглед површина пољопривредног земљишта по катастарским општинама и културама

		обрадиво					обрадиво Total	остало			остало Total	Укупно:
		1	2	3	4	5		7	8	9		
Р.бр.	КО	ЊИВА	ВРТ	ВОЋЊАК	ВИНОГРАД	ЛИВАДА		ПАШЊАК	РИБЊАЦИ, ТРСТИЦИ И МОЧВАРЕ	ОСТАЛО ЗЕМЉИШТЕ		
1	Селенча	27,3882	0	0	0	0	**27,3882**	6,2825	3,0402	12,2996	**21,6223**	**49,0105**
2	Бач	2247,4913	0	8,6549	1,2804	60,1504	**2317,577**	587,4259	167,7279	31,8977	**787,0515**	**3104,6285**
3	Бачко Ново Село	924,2356	0	0,2161	0	0,1387	**924,5904**	97,2199	42,7392	16,3835	**156,3426**	**1080,933**
4	Бођани	158,677	0	0,0755	0,0057	2,5568	**161,315**	91,6151	4,4583	5,6214	**101,6948**	**263,0098**
5	Плавна	696,7341	0	0,127	0,2098	6,703	**703,7739**	167,2586	55,4804	14,718	**237,457**	**941,2309**
6	Вајска	1812,7728	0	6,5953	0,0892	3,2064	**1822,6637**	152,8925	25,4195	23,4136	**201,7256**	**2024,3893**
Укупно:		**5867,299**	**0**	**15,6688**	**1,5851**	**72,7553**	**5957,3082**	**1102,6945**	**298,8655**	**104,3338**	**1505,8938**	**7463,202**

табела 2. Прегелд површина пољопривредног земљишта по облицима својине по КО

			обрадиво					обрадиво Total	остало			остало Total	Укупно:
			1	2	3	4	5		7	8	9		
Р.бр.	КО	Облик својине	ЊИВА	ВРТ	ВОЋЊАК	ВИНОГРАД	ЛИВАДА		ПАШЊАК	РИБЊАЦИ, ТРСТИЦИ И МОЧВАРЕ	ОСТАЛО ЗЕМЉИШТЕ		
1	Селенча	Државна РС	27,3882	0	0	0	0	**27,3882**	6,2825	3,0402	9,3526	**18,6753**	**46,0635**
		Државна Србија и Црна Гора	0	0	0	0	0	**0**	0	0	0	**0**	**0**

		Други облици	0	0	0	0	0	**0**	0	0	0	**0**	**0**
		Друштвена	0	0	0	0	0	**0**	0	0	0	**0**	**0**
		Задружна	0	0	0	0	0	**0**	0	0	0	**0**	**0**
		Јавна својина	0	0	0	0	0	**0**	0	0	2,947	**2,947**	**2,947**
		Мешовита	0	0	0	0	0	**0**	0	0	0	**0**	**0**
		Приватна	2731,263	0	70,4173	0,911	0,3025	**2802,8938**	6,9671	0	129,9293	**136,8964**	**2939,7902**
	Селенча Total		**2758,6512**	**0**	**70,4173**	**0,911**	**0,3025**	**2830,282**	**13,2496**	**3,0402**	**142,2289**	**158,5187**	**2988,8007**
2	Бач	Државна РС	2228,3324	0	8,6549	1,2804	60,1504	**2298,4181**	587,3541	167,7279	31,8977	**786,9797**	**3085,3978**
		Државна Србија и Црна Гора	0	0	0	0	0	**0**	0	0	0	**0**	**0**
		Други облици	0	0	0	0	0	**0**	0	0	0	**0**	**0**
		Друштвена	0	0	0	0	0	**0**	0	0	0	**0**	**0**
		Задружна	0	0	0	0	0	**0**	0	0	0	**0**	**0**
		Јавна својина	19,1589	0	0	0	0	**19,1589**	0,0718	0	0	**0,0718**	**19,2307**
		Мешовита	0	0	0	0	0	**0**	0	0	0	**0**	**0**
		Приватна	3748,9533	0	23,1299	5,2494	28,6944	**3806,027**	111,2093	43,2135	298,695	**453,1178**	**4259,1448**
	Бач Total		**5996,4446**	**0**	**31,7848**	**6,5298**	**88,8448**	**6123,604**	**698,6352**	**210,9414**	**330,5927**	**1240,1693**	**7363,7733**
3	Бачко Ново Село	Државна РС	924,2356	0	0,2161	0	0,1387	**924,5904**	97,2199	42,7392	16,3835	**156,3426**	**1080,933**
		Државна Србија и Црна Гора	0	0	0	0	0	**0**	0	0	0	**0**	**0**
		Други облици	0	0	0	0	0	**0**	0	0	0	**0**	**0**
		Друштвена	0	0	0	0	0	**0**	0	0	0	**0**	**0**
		Задружна	0	0	0	0	0	**0**	0	0	0	**0**	**0**
		Јавна својина	0	0	0	0	0	**0**	0	0	0	**0**	**0**

		Мешовита	0	0	0	0	0	**0**	0	0	0	**0**	**0**
		Приватна	886,8049	0	2,2385	0,1896	0,1967	**889,4297**	6,8633	8,1447	54,1048	**69,1128**	**958,5425**
	Бачко Ново Село Total		**1811,0405**	**0**	**2,4546**	**0,1896**	**0,3354**	**1814,0201**	**104,0832**	**50,8839**	**70,4883**	**225,4554**	**2039,4755**
4	Бођани	Државна РС	133,1397	0	0,0755	0,0057	2,5568	**135,7777**	91,6151	4,4583	5,6214	**101,6948**	**237,4725**
		Државна Србија и Црна Гора	0	0	0	0	0	**0**	0	0	0	**0**	**0**
		Други облици	0	0	0	0	0	**0**	0	0	0	**0**	**0**
		Друштвена	0	0	0	0	0	**0**	0	0	0	**0**	**0**
		Задружна	0	0	0	0	0	**0**	0	0	0	**0**	**0**
		Јавна својина	25,5373	0	0	0	0	**25,5373**	0	0	0	**0**	**25,5373**
		Мешовита	0	0	0	0	0	**0**	0	0	0	**0**	**0**
		Приватна	3164,7133	0	6,5738	8,749	31,5206	**3211,5567**	29,5261	13,3759	87,6838	**130,5858**	**3342,1425**
	Бођани Total		**3323,3903**	**0**	**6,6493**	**8,7547**	**34,0774**	**3372,8717**	**121,1412**	**17,8342**	**93,3052**	**232,2806**	**3605,1523**
5	Плавна	Државна РС	69,6421	0	0,127	0,2098	4,3512	**74,3301**	112,0259	45,2425	14,718	**171,9864**	**246,3165**
		Државна Србија и Црна Гора	0	0	0	0	0	**0**	0	0	0	**0**	**0**
		Други облици	0	0	0	0	0	**0**	0	0	0	**0**	**0**
		Друштвена	0	0	0	0	0	**0**	0	0	0	**0**	**0**
		Задружна	0	0	0	0	0	**0**	0	0	0	**0**	**0**
		Јавна својина	627,092	0	0	0	2,3518	**629,4438**	55,2327	10,2379	0	**65,4706**	**694,9144**
		Мешовита	0	0	0	0	0	**0**	0	0	0	**0**	**0**
		Приватна	1912,9284	0	3,7624	28,7732	10,8303	**1956,2943**	11,6298	3,7612	39,4243	**54,8153**	**2011,1096**
	Плавна Total		**2609,6625**	**0**	**3,8894**	**28,983**	**17,5333**	**2660,0682**	**178,8884**	**59,2416**	**54,1423**	**292,2723**	**2952,3405**

6	Вајска	Државна РС	1812,7728	0	6,5953	0,0892	3,2064	**1822,6637**	152,8925	25,4195	23,4136	**201,7256**	**2024,3893**
		Државна Србија и Црна Гора	0	0	0	0	0	**0**	0	0	0	**0**	**0**
		Други облици	0	0	0	0	0	**0**	0	0	0	**0**	**0**
		Друштвена	0	0	0	0	0	**0**	0	0	0	**0**	**0**
		Задружна	0	0	0	0	0	**0**	0	0	0	**0**	**0**
		Јавна својина	0	0	0	0	0	**0**	0	0	0	**0**	**0**
		Мешовита	0	0	0	0	0	**0**	0	0	0	**0**	**0**
		Приватна	3374,2777	0	16,0604	6,1407	1,1964	**3397,6752**	6,2756	7,983	106,1852	**120,4438**	**3518,119**
	Вајска Total		**5187,0505**	**0**	**22,6557**	**6,2299**	**4,4028**	**5220,3389**	**159,1681**	**33,4025**	**129,5988**	**322,1694**	**5542,5083**
Укупно:			**21686,2396**	**0**	**137,8511**	**51,598**	**145,4962**	**22021,1849**	**1275,1657**	**375,3438**	**820,3562**	**2470,8657**	**24492,0506**

табела 3. Површине пољопривредног земљишта по класама и културама

	пољопривредно земљиште у ха							Укупно:
	класа							
Култура	1	2	3	4	5	6	7	
ВИНОГРАД	1,0512	0,5282	0,0057					**1,5851**
ВОЋЊАК	2,482	12,9707	0,2161					**15,6688**
ЛИВАДА	0,0336	7,4696	51,9855	1,416	11,8506			**72,7553**
ЊИВА	235,2435	1281,6196	1642,4421	1598,7567	865,6557	200,3256	43,2558	**5867,299**
ПАШЊАК	33,289	302,5377	662,2789	104,5889				**1102,6945**
ТРСТИК-МОЧВАРА	82,2415	103,038	47,4114	65,6481	0,5265			**298,8655**
Укупно:	**354,3408**	**1708,1638**	**2404,3397**	**1770,4097**	**878,0328**	**200,3256**	**43,2558**	**7358,8682**

ТАБЕЛА 4:	***Одводњавање***				
каналска мрежа		***цевна дренажа***		***УКУПНО у ха***	
изграђено у ха	***у функцији у ха***	***изграђено у ха***	***у функцији у ха***	***изграђено у ха***	***у функцији у ха***
0	800	0	0	0	800

ТАБЕЛА 5:	***Наводњавање***				
широкозахватне машине у ха	***тифони у ха***	***кап по кап (миниорошавање)у ха***	***кишна крила у ха***	***остало у ха***	***УКУПНО у ха***
270	0	0	27	20	317

ТАБЕЛА 6:	***Побољшање квалитета пољопривредног земљишта и мелиорације ливада и пашњака***				
физичке мелиорације у ха	***хемијске мелиорације у ха***	***биолошке мелиорације у ха***	***мелиорације ливада и пашњака у ха***	***остало у ха***	***УКУПНО у ха***
1000	0	300	0	0	1300

ТАБЕЛА 7. Корисници пољопривредног земљишта у државној својини

р.бр.	Назив корисника	Адреса Корисника	површина земљишта коју користи (ха)	Катастарска општина	поседовни лист или лист непокретности	Површина на листу	Удео на листу
1	ОПШТИНА БАЦ	ТРГ МАР[АЛА ТИТА БА^ 2	0,9358	Бођани	323	1,5489	1/1
2	ОПШТИНА БАЦ	ТРГ МАР[АЛА ТИТА БА^ 2	0,6131	Бођани	323	1,5489	1/1
3	МИНИСТАРСТВО ПОЉОПРИВРЕДЕ,ШУМАРСТВА И ВОДОПРИВРЕДЕ	НЕМАWИНА БЕОГРАД 22	0,2811	Бођани	1280	0,2811	1/1
4	МИНИСТАРСТВО ПОЉОПРИВРЕДЕ,ШУМАРСТВА И ВОДОПРИВРЕДЕ	НЕМАWИНА БЕОГРАД 22	1,4755	Бођани	1280	1,4755	1/1
5	МИНИСТАРСТВО ПОЉОПРИВРЕДЕ,ШУМАРСТВА И ВОДОПРИВРЕДЕ	НЕМАWИНА БЕОГРАД 22	0,0373	Бођани	1280	0,0373	1/1
6	МИНИСТАРСТВО ПОЉОПРИВРЕДЕ,ШУМАРСТВА И ВОДОПРИВРЕДЕ	НЕМАWИНА БЕОГРАД 22	0,193	Бођани	1280	0,193	1/1
7	МИНИСТАРСТВО ПОЉОПРИВРЕДЕ,ШУМАРСТВА И ВОДОПРИВРЕДЕ	НЕМАWИНА БЕОГРАД 22	0,0633	Бођани	1280	0,0633	1/1
8	МИНИСТАРСТВО ПОЉОПРИВРЕДЕ,ШУМАРСТВА И ВОДОПРИВРЕДЕ	НЕМАWИНА БЕОГРАД 22	0,4812	Бођани	1280	0,4812	1/1
9	МИНИСТАРСТВО ПОЉОПРИВРЕДЕ,ШУМАРСТВА И ВОДОПРИВРЕДЕ	НЕМАWИНА БЕОГРАД 22	0,935	Бођани	1280	0,935	1/1
10	МИНИСТАРСТВО ПОЉОПРИВРЕДЕ,ШУМАРСТВА И ВОДОПРИВРЕДЕ	НЕМАWИНА БЕОГРАД 22	0,1153	Бођани	1280	0,1153	1/1
11	МИНИСТАРСТВО ПОЉОПРИВРЕДЕ,ШУМАРСТВА И ВОДОПРИВРЕДЕ	НЕМАWИНА БЕОГРАД 22	0,6118	Бођани	1280	0,6118	1/1
12	МИНИСТАРСТВО ПОЉОПРИВРЕДЕ,ШУМАРСТВА И ВОДОПРИВРЕДЕ	НЕМАWИНА БЕОГРАД 22	0,1118	Бођани	1280	0,1118	1/1
13	МИНИСТАРСТВО ПОЉОПРИВРЕДЕ,ШУМАРСТВА И ВОДОПРИВРЕДЕ	НЕМАWИНА БЕОГРАД 22	0,6323	Бођани	1280	1,9642	1/1
14	МИНИСТАРСТВО ПОЉОПРИВРЕДЕ,ШУМАРСТВА И ВОДОПРИВРЕДЕ	НЕМАWИНА БЕОГРАД 22	1,3319	Бођани	1280	1,9642	1/1

15	МИНИСТАРСТВО ПОЉОПРИВРЕДЕ,ШУМАРСТВА И ВОДОПРИВРЕДЕ РЕПУБЛИКЕ СРБИЈЕ	НЕМАWИНА БЕОГРАД 22	0,118	Бођани	1293	24,2262	1264/241940
16	МИНИСТАРСТВО ПОЉОПРИВРЕДЕ,ШУМАРСТВА И ВОДОПРИВРЕДЕ РЕПУБЛИКЕ СРБИЈЕ	НЕМАWИНА БЕОГРАД 22	0,0086	Бођани	1293	24,2262	1264/241940
17	МИНИСТАРСТВО ПОЉОПРИВРЕДЕ,ШУМАРСТВА И ВОДОПРИВРЕДЕ	НЕМАWИНА БЕОГРАД 22	2,6481	Бођани	1280	2,6481	1/1
18	МИНИСТАРСТВО ПОЉОПРИВРЕДЕ,ШУМАРСТВА И ВОДОПРИВРЕДЕ	НЕМАWИНА БЕОГРАД 22	1,5662	Бођани	1280	1,5662	1/1
19	ВП ДУНАВ АД	ТРГ БРАТСТВА ЈЕДИНСТВА БА^КА ПАЛАНКА 21	0,0847	Бођани	69	0,1512	1/1
20	ОПШТИНА БАЦ	ТРГ МАР[АЛА ТИТА БА^ 2	0,0883	Бођани	323	0,0883	1/1
21	ОПШТИНА БАЦ	ТРГ МАР[АЛА ТИТА БА^ 2	0,0257	Бођани	323	0,0257	1/1
22	ОПШТИНА БАЦ	ТРГ МАР[АЛА ТИТА БА^ 2	0,0054	Бођани	323	0,0503	1/1
23	ОПШТИНА БАЦ	ТРГ МАР[АЛА ТИТА БА^ 2	0,0449	Бођани	323	0,0503	1/1
24	ОПШТИНА БАЦ	ТРГ МАР[АЛА ТИТА БА^ 2	0,0528	Бођани	323	0,0528	1/1
25	ППК АГРОБАЦКА	БА^КА БА^ 3	0,5573	Бођани	572	1,1657	1/1
26	ППК АГРОБАЦКА	БА^КА БА^ 3	0,6084	Бођани	572	1,1657	1/1
27	ППК АГРОБАЦКА	БА^КА БА^ 3	0,2323	Бођани	572	0,5003	1/1
28	ППК АГРОБАЦКА	БА^КА БА^ 3	0,268	Бођани	572	0,5003	1/1
29	ППК АГРОБАЦКА	БА^КА БА^ 3	1,707	Бођани	572	1,707	1/1
30	ППК АГРОБАЦКА	БА^КА БА^ 3	1,1993	Бођани	572	1,1993	1/1
31	ОПШТА ЗЕМЉОРАДНИЦКА ЗАДРУГА "ВАЈСКА - БО\АНИ"	МАСАРИКОВА ВАЈСКА 20	0,4079	Бођани	760	1,151	1/1
32	ОПШТА ЗЕМЉОРАДНИЦКА ЗАДРУГА "ВАЈСКА - БО\АНИ"	МАСАРИКОВА ВАЈСКА 20	0,7431	Бођани	760	1,151	1/1
33	ЦЕНТАР ЗА СОЦИЈАЛНИ РАД ОПШТИНЕ БАЦ	ТРГ ДР.ЗОРАНА \ИН\И]А БА^ 2	0,2177	Бођани	703	1,1027	1/1
34	ЦЕНТАР ЗА СОЦИЈАЛНИ РАД ОПШТИНЕ БАЦ	ТРГ ДР.ЗОРАНА \ИН\И]А БА^ 2	0,885	Бођани	703	1,1027	1/1
35	ОПШТИНА БАЦ	ТРГ МАР[АЛА ТИТА БА^ 2	0,552	Бођани	323	1,2468	1/1
36	ОПШТИНА БАЦ	ТРГ МАР[АЛА ТИТА БА^ 2	0,6948	Бођани	323	1,2468	1/1
37	ОПШТА ЗЕМЉОРАДНИЦКА ЗАДРУГА "ВАЈСКА - БО\АНИ"	МАСАРИКОВА ВАЈСКА 20	1,0683	Бођани	760	1,0683	1/1

38	ВОВРА ШТЕФАН АНА	МО[Е ПИЈАДЕ БА^ 25	0,0776	Бач	1961	0,0776	1/1
39	ВОВРА ШТЕФАН АНА	МО[Е ПИЈАДЕ БА^ 25	0,0972	Бач	1961	0,0972	1/1
40	БОШЊАК МАТА СТИПАН	МО[Е ПИЈАДЕ БА^ 23	0,0382	Бач	2877	0,1174	1/1
41	БОШЊАК МАТА СТИПАН	МО[Е ПИЈАДЕ БА^ 23	0,129	Бач	2877	0,129	1/1
42	ЦЕКЕ ЈОСИП СТЕВАН	МО[Е ПИЈАДЕ БА^ 45	0,0423	Бач	274	0,0846	1/2
43	ДАМЈЕНИЂ ЈОСИП КЛАРА	НИКОЛЕ ТЕСЛЕ БА^ 23	0,0423	Бач	274	0,0846	1/2
44	ВУКОМАНОВИЂ МИРКО МИРА	МО[Е ПИЈАДЕ БА^ 21	0,0504	Бач	2310	0,0504	1/1
45	КРСТИН ИВАН СЛАВКО	ВОЈВО\АНСКА НОВИ САД 22	0,0052	Бач	3177	0,076	1/1
46	ХЛАВИНКА ЈОЗА МАРТИН	ВИНОГРАДСКА БА^ 22	0,0938	Бач	662	0,0938	1/1
47	ГАШПАРОВСКИ ФРАЊА ФРАЊА	ДО@Е \ЕР\А БА^ 4	0,2401	Бач	3060	0,2401	1/1
48	ОЗЕР \УРА \УРА	БА^КА БА^ 7	0,1951	Бач	3649	0,3901	1/2
49	ОЗЕР \УРА МАРИЈА	БА^КА БА^ 7	0,1951	Бач	3649	0,3901	1/2
50	ОЗЕР \УРА \УРА	БА^КА БА^ 7	0,0967	Бач	3272	0,2418	2/5
51	ОЗЕР \УРА МАРИЈА	БА^КА БА^ 7	0,1451	Бач	3272	0,2418	3/5
52	ЗЗ ЗАДРУГАР И ВЛАСНИЦИ ПОСЕБНИХ ДЕЛОВА ЗГРАДЕ У В 2 ЛИСТУ	МО[Е ПИЈАДЕ БА^ 11	0	Бач	3878	0,1539	3/С
53	ЗЗ ЗАДРУГАР	МАР[АЛА ТИТА БА^ 6	0,4164	Бач	3093	0,4164	1/1
54	ЗЗ ЗАДРУГАР	МАР[АЛА ТИТА БА^ 6	0,1006	Бач	3093	0,1006	1/1
55	ШАМАНОВИЂ ИВАН АНТУН	ЈНА БА^ 17	0,0087	Бач	3370	0,0262	1/3
56	ТОРУБАРОВ ИВАН РУЖИЦА	[ТРОСМАЈЕРОВА ПЛАВНА 9	0,0087	Бач	3370	0,0262	1/3
57	ТУБИЂ ИВАН МАРИЈА	МАР[АЛА ТИТА БА^ 162	0,0087	Бач	3370	0,0262	1/3
58	СОТИНАЦ ИВАН АЛЕКСАНДАР	МО[Е ПИЈАДЕ БА^ 13	0,0098	Бач	2823	0,0665	1/1
59	САБО ЈОСИП ИВАН	МО[Е ПИЈАДЕ БА^ 9	0,022	Бач	2739	0,1148	1/1
60	САБО ЈОСИП ИВАН	МО[Е ПИЈАДЕ БА^ 9	0,4024	Бач	2739	0,4024	1/1
61	БАЈИЂ МАРТИН РУЖИЦА	МО[Е ПИЈАДЕ БА^ 7	0,0548	Бач	3497	0,148	1/1
62	БАЈИЂ МАРТИН РУЖИЦА	МО[Е ПИЈАДЕ БА^ 7	0,1823	Бач	3497	0,1823	1/1
63	ИВАНЦИЂ КАТА МАРИЈА	ВИНОГРАДСКА БА^ 24	0,0979	Бач	661	0,0979	1/1

64	ФИЛИПОВИЋ ИВАН АНТУН	ИВЕ ЛОЛЕ РИБАРА БА^ 1	0,031	Бач	3035	0,1358	1/1
65	ФИЛИПОВИЋ ИВАН АНТУН	ИВЕ ЛОЛЕ РИБАРА БА^ 1	0,0781	Бач	3035	0,0781	1/1
66	АЗАШЕВАЦ АЛЕКСА РОЗАЛИЈА	ДУНАВСКА БА^ 8	0,0104	Бач	2813	0,0986	2/4
67	АЗАШЕВАЦ СТИПАН ИВАН	АУГУСТА ЦЕСАРЦА БА^	0,0052	Бач	2813	0,0986	1/4
68	АЗАШЕВАЦ СТИПАН КРУНО	СУТЈЕСКА БА^ 15	0,0052	Бач	2813	0,0986	1/4
69	ПОДУНАВАЦ ДУШАН ДРАГИЦА	БРАТСТВА ЈЕДИНСТВА БА^ 140	0,0772	Бач	3086	0,0799	1/1
70	МОЛНАР ИВАН АНА	ВИНОГРАДСКА БА^ 24	0,0025	Бач	1248	0,0714	1/2
71	МОЛНАР ЈОСИП \УРО	ВИНОГРАДСКА БА^ 24	0,0025	Бач	1248	0,0714	1/2
72	АЗАШЕВАЦ ИВАН ИВАНА	ДУНАВСКА БА^ 10	0,0422	Бач	2807	0,0422	1/1
73	АЗАШЕВАЦ ИВАН СТИПАН	ИВЕ ЛОЛЕ РИБАРА БА^ 5	0,0014	Бач	2805	0,0594	1/1
74	АЗАШЕВАЦ ИВАН СТИПАН	ИВЕ ЛОЛЕ РИБАРА БА^ 5	0,0103	Бач	2805	0,0903	1/1
75	МОЛНАР ИВАН АНА	ВИНОГРАДСКА БА^ 24	0,012	Бач	1248	0,0239	1/2
76	МОЛНАР ЈОСИП \УРО	ВИНОГРАДСКА БА^ 24	0,012	Бач	1248	0,0239	1/2
77	НИКОЛИЋ \УР\А НИКОЛА	ДУНАВСКА БА^ 16	0,0049	Бач	1284	0,0671	1/1
78	НИКОЛИЋ МИЛОШ	[АФАРИКОВА СЕЛЕН^А 48	0,0041	Бач	1345	0,0687	1/1
79	АЗАШЕВАЦ ИВАН СТИПАН	ИВЕ ЛОЛЕ РИБАРА БА^ 5	0,0187	Бач	655	0,1047	150/324
80	АЗАШЕВАЦ САМУЕЛ ЕЛЕНА	ИВЕ ЛОЛЕ РИБАРА БА^ 5	0,0142	Бач	655	0,1047	114/324
81	БАРТОЛОВИЋ МИЛОШ МИРЈАНА	СЕНТАНДРЕЈСКИ ПУТ НОВИ САД 96 Д	0,0025	Бач	655	0,1047	20/324
82	БАРТОЛОВИЋ САША МИРЈАНА	[АЈКА[КА НОВИ САД 10	0,0006	Бач	655	0,1047	5/324
83	ЦУБРИК МАРТИН ИЛОНКА	ФРАWЕ [ТЕФАНОВИ]А ПЕТРОВАРАДИН 4	0,0037	Бач	655	0,1047	30/324
84	ОПШТА ЗЕМЉОРАДНИЦКА ЗАДРУГА "ВАЈСКА - БО\АНИ"	МАСАРИКОВА ВАЈСКА 20	1,6442	Бођани	760	2,1603	1/1
85	ОПШТА ЗЕМЉОРАДНИЦКА ЗАДРУГА "ВАЈСКА - БО\АНИ"	МАСАРИКОВА ВАЈСКА 20	0,5161	Бођани	760	2,1603	1/1
86	ОПШТА ЗЕМЉОРАДНИЦКА ЗАДРУГА "ВАЈСКА - БО\АНИ"	МАСАРИКОВА ВАЈСКА 20	0,5057	Бођани	760	0,5057	1/1
87	ОПШТИНА БАЦ	ТРГ МАР[АЛА ТИТА БА^ 2	0,3819	Бођани	323	0,3819	1/1
88	ОПШТИНА БАЦ	ТРГ МАР[АЛА ТИТА БА^ 2	0,1125	Бођани	323	0,1125	1/1

89	ОПШТИНА БАЦ	ТРГ МАР[АЛА ТИТА БА^ 2	1,0263	Бођани	323	1,0263	1/1
90	ОПШТИНА БАЦ	ТРГ МАР[АЛА ТИТА БА^ 2	0,0795	Бођани	323	0,0795	1/1
91	ЦЕНТАР ЗА СОЦИЈАЛНИ РАД ОПШТИНЕ БАЦ	ТРГ ДР.ЗОРАНА \ИН\И]А БА^ 2	1,2384	Бођани	703	2,4205	1/1
92	ЦЕНТАР ЗА СОЦИЈАЛНИ РАД ОПШТИНЕ БАЦ	ТРГ ДР.ЗОРАНА \ИН\И]А БА^ 2	1,1821	Бођани	703	2,4205	1/1
93	ДЕМБИЦКИ ИВАН ФРАЊА	ВОЈВО\АНСКА БО\АНИ 56	0,0361	Бођани	825	0,5755	1/1
94	ДЕМБИЦКИ ИВАН ФРАЊА	ВОЈВО\АНСКА БО\АНИ 56	0,5394	Бођани	825	0,5755	1/1
95	ППК АГРОБАЦКА	БА^КА БА^ 3	0,8989	Бођани	572	1,1511	1/1
96	ППК АГРОБАЦКА	БА^КА БА^ 3	0,2522	Бођани	572	1,1511	1/1
97	ОПШТИНА БАЦ	ТРГ МАР[АЛА ТИТА БА^ 2	0,0435	Бођани	323	0,0435	1/1
98	ОПШТИНА БАЦ	ТРГ МАР[АЛА ТИТА БА^ 2	0,485	Бођани	323	0,485	1/1
99	ОПШТИНА БАЦ	ТРГ МАР[АЛА ТИТА БА^ 2	0,5383	Бођани	323	0,5383	1/1
100	ОПШТИНА БАЦ	ТРГ МАР[АЛА ТИТА БА^ 2	1,1755	Бођани	323	1,1755	1/1
101	ОПШТИНА БАЦ	ТРГ МАР[АЛА ТИТА БА^ 2	0,811	Бођани	323	1,5481	1/1
102	ОПШТИНА БАЦ	ТРГ МАР[АЛА ТИТА БА^ 2	0,7371	Бођани	323	1,5481	1/1
103	ОПШТИНА БАЦ	ТРГ МАР[АЛА ТИТА БА^ 2	0,3947	Бођани	323	0,3947	1/1
104	ОПШТА ЗЕМЉОРАДНИЦКА ЗАДРУГА "ВАЈСКА - БО\АНИ"	МАСАРИКОВА ВАЈСКА 20	1,1583	Бођани	760	1,1583	1/1
105	ОПШТИНА БАЦ	ТРГ МАР[АЛА ТИТА БА^ 2	42,3773	Бођани	323	42,3773	1/1
106	ЦЕНТАР ЗА СОЦИЈАЛНИ РАД ОПШТИНЕ БАЦ	ТРГ ДР.ЗОРАНА \ИН\И]А БА^ 2	0,0632	Бођани	703	0,0632	1/1
107	МЕСНА ЗАЈЕДНИЦА	МАР[АЛА ТИТА БО\АНИ 11	1,9397	Бођани	268	1,9397	1/1
108	ОПШТА ЗЕМЉОРАДНИЦКА ЗАДРУГА "ВАЈСКА - БО\АНИ"	МАСАРИКОВА ВАЈСКА 20	0,0251	Бођани	760	0,0251	1/1
109	МИНИСТАРСТВО ПОЉОПРИВРЕДЕ,ШУМАРСТВА И ВОДОПРИВРЕДЕ	НЕМАЊИНА БЕОГРАД 22	0,0262	Бођани	1280	0,0262	1/1
110	МИНИСТАРСТВО ПОЉОПРИВРЕДЕ,ШУМАРСТВА И ВОДОПРИВРЕДЕ	НЕМАЊИНА БЕОГРАД 22	0,3551	Бођани	1280	0,5281	1/1
111	МИНИСТАРСТВО ПОЉОПРИВРЕДЕ,ШУМАРСТВА И ВОДОПРИВРЕДЕ	НЕМАЊИНА БЕОГРАД 22	0,173	Бођани	1280	0,5281	1/1
112	МИНИСТАРСТВО ПОЉОПРИВРЕДЕ,ШУМАРСТВА И ВОДОПРИВРЕДЕ	НЕМАЊИНА БЕОГРАД 22	0,3695	Бођани	1280	0,5667	1/1

113	МИНИСТАРСТВО ПОЉОПРИВРЕДЕ,ШУМАРСТВА И ВОДОПРИВРЕДЕ	НЕМАWИНА БЕОГРАД 22	0,1972	Бођани	1280	0,5667	1/1
114	МИНИСТАРСТВО ПОЉОПРИВРЕДЕ,ШУМАРСТВА И ВОДОПРИВРЕДЕ	НЕМАWИНА БЕОГРАД 22	0,0252	Бођани	1280	0,0252	1/1
115	ОПШТИНА БАЦ	ТРГ МАР[АЛА ТИТА БА^ 2	0,3055	Бођани	323	0,4525	1/1
116	ОПШТИНА БАЦ	ТРГ МАР[АЛА ТИТА БА^ 2	0,1392	Бођани	323	0,4525	1/1
117	ОПШТИНА БАЦ	ТРГ МАР[АЛА ТИТА БА^ 2	0,0078	Бођани	323	0,4525	1/1
118	МЕСНА ЗАЈЕДНИЦА	МАР[АЛА ТИТА БО\АНИ 11	0,3162	Бођани	268	0,6585	1/1
119	МЕСНА ЗАЈЕДНИЦА	МАР[АЛА ТИТА БО\АНИ 11	0,323	Бођани	268	0,6585	1/1
120	МЕСНА ЗАЈЕДНИЦА	МАР[АЛА ТИТА БО\АНИ 11	0,0193	Бођани	268	0,6585	1/1
121	МИНИСТАРСТВО ПОЉОПРИВРЕДЕ,ШУМАРСТВА И ВОДОПРИВРЕДЕ	НЕМАWИНА БЕОГРАД 22	1,8746	Бођани	1280	2,32	1/1
122	МИНИСТАРСТВО ПОЉОПРИВРЕДЕ,ШУМАРСТВА И ВОДОПРИВРЕДЕ	НЕМАWИНА БЕОГРАД 22	0,4454	Бођани	1280	2,32	1/1
123	ОПШТА ЗЕМЉОРАДНИЦКА ЗАДРУГА "ВАЈСКА - БО\АНИ"	МАСАРИКОВА ВАЈСКА 20	0,1225	Бођани	760	0,1225	1/1
124	ЂУРИЂ МАРИН САЊА	СЕНТАНДРЕЈСКИ ПУТ НОВИ САД 96 Д	0,0006	Бач	655	0,1047	5/324
125	ФИЛИПОВИЂ ИВАН СТИПАН	ДУНАВСКА БА^ 18	0,0327	Бач	3044	0,1084	1/1
126	КИШ \УРО АНДРИЈА	ДУНАВСКА БА^ 20	0,0018	Бач	877	0,0718	1/2
127	КИШ АНДРИЈА МАРТА	ДУНАВСКА БА^ 20	0,0018	Бач	877	0,0718	1/2
128	ШМИТ МАРИН АНА МАРИЈА	НЕМА^КА ГИНГЕН	0,0314	Бач	3398	0,1456	1/2
129	ШУСТЕРИЂ МАРИН ФРАНЦ	НЕМА^КА ГИНГЕН	0,0314	Бач	3398	0,1456	1/2
130	ШУСТЕРИЂ МАРТА	БУЛЕВАР ЗОРАНА \ИН\И]А БЕОГРАД 122	0,0515	Бач	1782	0,1283	1/1
131	ПЕКЕТИЂ МАРКО ВИНКО	ДУНАВСКА БА^ 22	0,0476	Бач	3283	0,1234	1/1
132	МОЛНАР ИВАН АНА	ВИНОГРАДСКА БА^ 24	0,0849	Бач	1248	0,1698	1/2
133	МОЛНАР ЈОСИП \УРО	ВИНОГРАДСКА БА^ 24	0,0849	Бач	1248	0,1698	1/2
134	ПАЛ-ПИСТЕЛЕК МЕЛАНИ	ВЕИЛЦХЕН СТР ГАГГЕНАУ 20	0,047	Бач	1350	0,1191	1/1
135	ХИНИЂ БРАНКО МОМЦИЛО	ИВЕ ЛОЛЕ РИБАРА БА^ 16	0,0038	Бач	660	0,0776	1/2

136	ХИНИЂ СТИПАН АНИЦА	ИВЕ ЛОЛЕ РИБАРА БА^ 16	0,0038	Бач	660	0,0776	1/2
137	МИЛИНКОВИЂ МАРИЈА	1300 КАПЛАРА НОВИ САД 20 7	0,0036	Бач	1082	0,0682	1/1
138	ПИЛИПОВИЂ РАНКО НИКОЛА	ВИНОГРАДСКА БА^ 26	0,0052	Бач	3288	0,082	1/1
139	КОРИЂ АЗИС ЕМИЛ	ДО@Е \ЕР\А БА^ 76	0,0198	Бач	933	0,0198	1/1
140	ПИЛИПОВИЂ РАНКО НИКОЛА	ВИНОГРАДСКА БА^ 26	0,1787	Бач	3288	0,1787	1/1
141	\ЕМАНТ МИША СТЕВАН	ДО@Е \ЕР\А БА^ 68	0,0136	Бач	3011	0,0835	1/1
142	ШЕРФЕЗЕ СТЕВАН СТЕВАН	ДО@Е \ЕР\А БА^ 66	0,035	Бач	3379	0,1107	1/1
143	ШЕРФЕЗИ СТЕВАН АНТУН	ДУНАВСКА БА^ 37	0,0132	Бач	3381	0,0711	1/1
144	ФИЛИПОВИЂ ФРАЊА МАГДАЛЕНА	ДУНАВСКА БА^ 29	0,009	Бач	3036	0,0713	1/1
145	ДАМЈАНИЂ МИЛАН МИЛЕНКО	ДО@Е \ЕР\А БА^ 64	0,0433	Бач	80	0,0433	1/1
146	КУБАНОВИЂ ИВАН МАРИЈА	ДУНАВСКА БА^ 25	0,0329	Бач	1407	0,0329	1/1
147	КУБАНОВИЂ ИВАН МАРИЈА	ДУНАВСКА БА^ 25	0,0444	Бач	1407	0,0444	1/1
148	ПИЛИПОВИЂ МИРКО АЛЕКСАНДАР	ВИНОГРАДАРСКА БА^ 30	0,2013	Бач	2541	0,2587	1/1
149	АНДРИЂ ПАВО ЗДЕНКА	ДУНАВСКА БА^ 27	0,0264	Бач	2850	0,0933	1/1
150	НЕМЕТ СТИПАН АНТУН	ДУНАВСКА БА^ 23	0,009	Бач	3254	0,0806	1/1
151	АЗАШЕВАЦ ФРАЊА ИВАН	ТРГ ДР ЗОРАНА \ИН\И]А БА^ 13	0,0104	Бач	2806	0,0887	1/2
152	АЗАШЕВАЦ КАРОЛИНА ЗВОНИМИР	ТРГ ДР ЗОРАНА \ИН\И]А БА^ 13	0,0104	Бач	2806	0,0887	1/2
153	АЗАШЕВАЦ ФРАЊА ИВАН	ТРГ ДР ЗОРАНА \ИН\И]А БА^ 13	0,0086	Бач	2806	0,0342	1/2
154	АЗАШЕВАЦ КАРОЛИНА ЗВОНИМИР	ТРГ ДР ЗОРАНА \ИН\И]А БА^ 13	0,0086	Бач	2806	0,0342	1/2
155	АЗАШЕВАЦ ФРАЊА ИВАН	ТРГ ДР ЗОРАНА \ИН\И]А БА^ 13	0,0086	Бач	2806	0,0342	1/2
156	АЗАШЕВАЦ КАРОЛИНА ЗВОНИМИР	ТРГ ДР ЗОРАНА \ИН\И]А БА^ 13	0,0086	Бач	2806	0,0342	1/2
157	АЗАШЕВАЦ ФРАЊА ИВАН	ТРГ ДР ЗОРАНА \ИН\И]А БА^ 13	0,0213	Бач	2806	0,0426	1/2
158	АЗАШЕВАЦ КАРОЛИНА ЗВОНИМИР	ТРГ ДР ЗОРАНА \ИН\И]А БА^ 13	0,0213	Бач	2806	0,0426	1/2
159	БАЛИЂ ФРАЊА ЕЛИЗАБЕТА	МАТИЈЕ ГУБЦА ВАЈСКА 10	0,0095	Бач	1408	0,099	1/3
160	ПИВАР ФРАЊА ЈАНОШ	ДУНАВСКА БА^ 21	0,0191	Бач	1408	0,099	2/3
161	РОСИЂ МИРКО НАДА	ВИНОГРАДСКА БА^ 32	0,1662	Бач	1514	0,3323	2/4
162	РОСИЂ МИРОСЛАВ ДАМИР	ВИНОГРАДСКА БА^ 32	0,0831	Бач	1514	0,3323	1/4

163	РОСИЂ МИРОСЛАВ МИРОСЛАВА	ВИНОГРАДСКА БА^ 32	0,0831	Бач	1514	0,3323	1/4
164	ХОРВАТ ИЛИЈА ВЕНА	ДО@Е \ЕР\А БА^ 54	0,0266	Бач	671	0,0531	1/2
165	ХОРВАТ ЈОСИП АНТУН	ДО@Е \ЕР\А БА^ 54	0,0266	Бач	671	0,0531	1/2
166	ШИМУНОВИЂ ИВАН ЕРЖЕБЕТ	ДУНАВСКА БА^ 15	0,053	Бач	1734	0,053	1/1
167	ФАРКАШ МИХАЉ АНТАЛ	ВИНОГРАДСКА БА^ 40	0,0748	Бач	2232	0,0748	1/1
168	АЗАШЕВАЦ ИВАН АНТУН	ДО@Е \ЕР\А БА^ 50	0,053	Бач	2802	0,053	1/1
169	ОПШТА ЗЕМЉОРАДНИЦКА ЗАДРУГА "ВАЈСКА - БО\АНИ"	МАСАРИКОВА ВАЈСКА 20	0,7093	Бођани	760	0,7093	1/1
170	ОПШТА ЗЕМЉОРАДНИЦКА ЗАДРУГА "ВАЈСКА - БО\АНИ"	МАСАРИКОВА ВАЈСКА 20	1,1741	Бођани	760	1,1741	1/1
171	ОПШТА ЗЕМЉОРАДНИЦКА ЗАДРУГА "ВАЈСКА - БО\АНИ"	МАСАРИКОВА ВАЈСКА 20	5,0629	Бођани	760	5,0629	1/1
172	ОПШТА ЗЕМЉОРАДНИЦКА ЗАДРУГА "ВАЈСКА - БО\АНИ"	МАСАРИКОВА ВАЈСКА 20	1,027	Бођани	760	1,027	1/1
173	ОПШТА ЗЕМЉОРАДНИЦКА ЗАДРУГА "ВАЈСКА - БО\АНИ"	МАСАРИКОВА ВАЈСКА 20	2,0946	Бођани	760	2,0946	1/1
174	ОПШТА ЗЕМЉОРАДНИЦКА ЗАДРУГА "ВАЈСКА - БО\АНИ"	МАСАРИКОВА ВАЈСКА 20	6,6138	Бођани	760	6,6138	1/1
175	ОПШТА ЗЕМЉОРАДНИЦКА ЗАДРУГА "ВАЈСКА - БО\АНИ"	МАСАРИКОВА ВАЈСКА 20	0,2029	Бођани	760	0,2029	1/1
176	ОПШТА ЗЕМЉОРАДНИЦКА ЗАДРУГА "ВАЈСКА - БО\АНИ"	МАСАРИКОВА ВАЈСКА 20	0,7897	Бођани	760	0,7897	1/1
177	ОПШТА ЗЕМЉОРАДНИЦКА ЗАДРУГА "ВАЈСКА - БО\АНИ"	МАСАРИКОВА ВАЈСКА 20	0,5265	Бођани	760	0,5265	1/1
178	ОПШТА ЗЕМЉОРАДНИЦКА ЗАДРУГА "ВАЈСКА - БО\АНИ"	МАСАРИКОВА ВАЈСКА 20	5,8752	Бођани	760	5,8752	1/1
179	ОПШТА ЗЕМЉОРАДНИЦКА ЗАДРУГА "ВАЈСКА - БО\АНИ"	МАСАРИКОВА ВАЈСКА 20	6,3098	Бођани	760	6,3098	1/1
180	ОПШТА ЗЕМЉОРАДНИЦКА ЗАДРУГА "ВАЈСКА - БО\АНИ"	МАСАРИКОВА ВАЈСКА 20	0,0184	Бођани	760	0,0184	1/1
181	ОПШТА ЗЕМЉОРАДНИЦКА ЗАДРУГА "ВАЈСКА - БО\АНИ"	МАСАРИКОВА ВАЈСКА 20	2,4599	Бођани	760	2,4599	1/1
182	ОПШТА ЗЕМЉОРАДНИЦКА ЗАДРУГА "ВАЈСКА - БО\АНИ"	МАСАРИКОВА ВАЈСКА 20	0,6716	Бођани	760	0,6716	1/1
183	ОПШТА ЗЕМЉОРАДНИЦКА ЗАДРУГА "ВАЈСКА - БО\АНИ"	МАСАРИКОВА ВАЈСКА 20	0,7125	Бођани	760	0,7125	1/1
184	ОПШТА ЗЕМЉОРАДНИЦКА ЗАДРУГА "ВАЈСКА - БО\АНИ"	МАСАРИКОВА ВАЈСКА 20	2,5291	Бођани	760	2,5291	1/1
185	ОПШТА ЗЕМЉОРАДНИЦКА ЗАДРУГА "ВАЈСКА - БО\АНИ"	МАСАРИКОВА ВАЈСКА 20	0,0125	Бођани	760	0,0125	1/1
186	ОПШТА ЗЕМЉОРАДНИЦКА ЗАДРУГА "ВАЈСКА - БО\АНИ"	МАСАРИКОВА ВАЈСКА 20	0,9951	Бођани	760	0,9951	1/1

187	ОПШТА ЗЕМЉОРАДНИЦКА ЗАДРУГА "ВАЈСКА - БО\АНИ"	МАСАРИКОВА ВАЈСКА 20	5,0361	Бођани	760	5,0361	1/1
188	ОПШТА ЗЕМЉОРАДНИЦКА ЗАДРУГА "ВАЈСКА - БО\АНИ"	МАСАРИКОВА ВАЈСКА 20	1,6948	Бођани	760	1,6948	1/1
189	ОПШТА ЗЕМЉОРАДНИЦКА ЗАДРУГА "ВАЈСКА - БО\АНИ"	МАСАРИКОВА ВАЈСКА 20	0,0857	Бођани	760	0,0857	1/1
190	ОПШТА ЗЕМЉОРАДНИЦКА ЗАДРУГА "ВАЈСКА - БО\АНИ"	МАСАРИКОВА ВАЈСКА 20	0,4328	Бођани	760	0,4328	1/1
191	ОПШТА ЗЕМЉОРАДНИЦКА ЗАДРУГА "ВАЈСКА - БО\АНИ"	МАСАРИКОВА ВАЈСКА 20	0,7996	Бођани	760	0,7996	1/1
192	ОПШТА ЗЕМЉОРАДНИЦКА ЗАДРУГА "ВАЈСКА - БО\АНИ"	МАСАРИКОВА ВАЈСКА 20	0,4866	Бођани	760	0,4866	1/1
193	ОПШТА ЗЕМЉОРАДНИЦКА ЗАДРУГА "ВАЈСКА - БО\АНИ"	МАСАРИКОВА ВАЈСКА 20	0,9742	Бођани	760	3,6335	1/1
194	ОПШТА ЗЕМЉОРАДНИЦКА ЗАДРУГА "ВАЈСКА - БО\АНИ"	МАСАРИКОВА ВАЈСКА 20	0,1777	Бођани	760	3,6335	1/1
195	ОПШТА ЗЕМЉОРАДНИЦКА ЗАДРУГА "ВАЈСКА - БО\АНИ"	МАСАРИКОВА ВАЈСКА 20	2,4816	Бођани	760	3,6335	1/1
196	ОПШТА ЗЕМЉОРАДНИЦКА ЗАДРУГА "ВАЈСКА - БО\АНИ"	МАСАРИКОВА ВАЈСКА 20	3,9485	Бођани	760	3,9485	1/1
197	ОПШТА ЗЕМЉОРАДНИЦКА ЗАДРУГА "ВАЈСКА - БО\АНИ"	МАСАРИКОВА ВАЈСКА 20	38,4029	Бођани	760	38,4029	1/1
198	МИНИСТАРСТВО ПОЉОПРИВРЕДЕ И ЗАШТИТЕ ЖИВОТНЕ СРЕДИНЕ	НЕМАЊИНА БЕОГРАД 22	25,5373	Бођани	1349	25,5373	1/1
199	ОПШТА ЗЕМЉОРАДНИЦКА ЗАДРУГА "ВАЈСКА - БО\АНИ"	МАСАРИКОВА ВАЈСКА 20	7,9861	Бођани	760	7,9861	1/1
200	ОПШТИНА БАЦ	ТРГ МАР[АЛА ТИТА БА^ 2	0,7273	Бођани	323	0,7273	1/1
201	ОПШТИНА БАЦ	ТРГ МАР[АЛА ТИТА БА^ 2	0,2684	Бођани	323	0,2684	1/1
202	МИНИСТАРСТВО ПОЉОПРИВРЕДЕ,ШУМАРСТВА И ВОДОПРИВРЕДЕ	НЕМАЊИНА БЕОГРАД 22	0,001	Бођани	1280	0,001	1/1
203	ВП ДУНАВ АД	ТРГ БРАТСТВА ЈЕДИНСТВА БА^КА ПАЛАНКА 21	1,772	Бођани	69	1,772	1/1
204	КОМЕСАРИЈАТ ЗА ИЗБЕГЛИЦЕ РЕПУБЛИКЕ СРБИЈЕ	ЦАРИЦЕ МИЛИЦЕ БЕОГРАД 2	0,0852	Бођани	1199	0,1394	1/1
205	КОМЕСАРИЈАТ ЗА ИЗБЕГЛИЦЕ РЕПУБЛИКЕ СРБИЈЕ	ЦАРИЦЕ МИЛИЦЕ БЕОГРАД 2	0,1153	Бођани	1199	0,1696	1/1
206	ТАТЉАК СТЕВАН СТЕВАН	МАНАСТИРСКА БО\АНИ 27	0,0239	Бођани	1172	0,0239	1/1
207	СТРАЂИНСКИ ПАВЛЕ ЗУЗА	МАНАСТИРСКА БО\АНИ 25	0,0328	Бођани	662	0,0328	1/1
208	ЛУКАЦ \ОР\Е ЉИЉАНА	ПАРТИЗАНСКА БО\АНИ 7	0,015	Бођани	668	0,0299	1/2
209	ЛУКАЦ СТЕВА ПАВАО	ПАРТИЗАНСКА БО\АНИ 7	0,015	Бођани	668	0,0299	1/2
210	АУАГА БЛАЖА АНТЕ	ПРВОМАЈСКА БО\АНИ 2	0,0317	Бођани	751	0,0317	1/1

211	КРАЈИНОВИЋ ИВА АНТЕ	СПОРТСКА БО\АНИ 3	0,032	Бођани	1152	0,032	1/1
212	АУАГА ИВАНКА	БО\АНИ	0,0321	Бођани	1198	0,0321	1/1
213	БАЛАБАН РАДИША	СПОРТСКА БО\АНИ 7	0,032	Бођани	1173	0,032	1/1
214	КНЕЖЕВИЋ КУЗМАН БОЖИЦА	ВОЈВО\АНСКА БО\АНИ 25	0,0322	Бођани	675	0,0322	1/1
215	\ОР\ЕВИЋ МИРКО ЉУБИЦА	МАР[АЛА ТИТА БО\АНИ 6	0,0321	Бођани	1197	0,0321	1/1
216	УЗУРОВ АРАНКА	ВИНОГРАДАРСКА БО\АНИ 17	0,0322	Бођани	689	0,0322	1/1
217	РЕЖЊАК ИВАН ИВАН	БО\АНИ ББ	0,0266	Бођани	750	0,0266	1/1
218	ШУТАЛО ДОБРОСЛАВ МАРИЈАНА	СПОРТСКА БО\АНИ	0,0321	Бођани	670	0,0321	1/1
219	ШИПЕК ДУШАНКА МИЉА	ПРВОМАЈСКА БО\АНИ 15	0,0289	Бођани	376	0,0289	1/1
220	РАДИШИЋ ЈОВАН ЗОРАН	БРАНКА РАДИ^ЕВИ]А БО\АНИ 7	0,4704	Бођани	1249	0,4704	1/1
221	МИЛИВОЈЕВИЋ БРАНКО МИЂА	РИТ БО\АНИ	0,0477	Бођани	854	0,0477	1/1
222	МИТРОВИЋ ТОДЕ САВА	ПРВОМАЈСКА БО\АНИ 5	0,0314	Бођани	599	0,0314	1/1
223	МИТРОВИЋ СТЕВАН	ЛОЛЕ РИБАРА ВАЈСКА ББ	0,0319	Бођани	598	0,0319	1/1
224	ГЛУМАЦ ЖАРКО	ПРВОМАЈСКА БО\АНИ 3	0,0318	Бођани	669	0,0318	1/1
225	МАЈДАНУИЋ САЊА	ДЕСПОТА СТЕФАНА НОВИ САД 2	0,1083	Бођани	681	0,167	1/1
226	НИКОЛИЋ МИЛИВОЈ МИЛАНКА	СВЕТОЗАРА МИЛЕТИ]А БО\АНИ 25	0,0009	Бођани	307	0,0547	1/3
227	НИКОЛИЋ МИЛИВОЈ ОЛГИЦА	СВЕТОЗАРА МИЛЕТИ]А БО\АНИ 25	0,0009	Бођани	307	0,0547	1/3
228	НИКОЛИЋ МИЛИВОЈ РАЈКО	СВЕТОЗАРА МИЛЕТИ]А БО\АНИ 25	0,0009	Бођани	307	0,0547	1/3
229	МОДИЋ ДРАГОЉУБ ЈОВАН	ВОЈВО\АНСКА БО\АНИ 92	0,0823	Бођани	1151	0,0823	1/1
230	НИНИЋ ЗОРАН	ВОЈВО\АНСКА БО\АНИ 98	0,083	Бођани	693	0,083	1/1
231	ЛЕШКОВ ИВАН ВЛАДА	БРАНКА РАДИ^ЕВИ]А БО\АНИ 19	0,0835	Бођани	1167	0,0835	1/1
232	ВУКАШИНОВИЋ \ОР\Е МАРКО	ВОЈВО\АНСКА БО\АНИ 58	0,0835	Бођани	710	0,0835	1/1
233	ЛЕШКОВ ИВАН ВЛАДА	БРАНКА РАДИ^ЕВИ]А БО\АНИ 19	0,09	Бођани	1167	0,09	1/1
234	МУДРИНИЋ \УРО МИЛЕНКО	16.ЈУЛИ 1965 БО\АНИ 3	0,09	Бођани	739	0,09	1/1
235	ВУЈИНОВИЋ ЈОВАН ЛАЗАР	16. ЈУЛИ 1965 БО\АНИ 8	0,09	Бођани	991	0,09	1/1
236	ЈОВАНОВИЋ МИЛОШ	БРАНКА РАДИ^ЕВИ]А БО\АНИ 21	0,0332	Бођани	727	0,09	1/1

237	ГУЉАШЕВИЋ ЛАЗАР МИЛОСАВА	16.ЈУЛИ 1965 БО\АНИ 9	0,09	Бођани	1042	0,09	1/1
238	ОРЛОВЦИЋ ЗВОНКО ЗОРАН	СВЕТОЗАРА МАРКОВИ]А БО\АНИ 16	0,09	Бођани	730	0,09	1/1
239	ДРАГИШИЋ ЉИЉА	ВИНОГРАДАРСКА БО\АНИ 4	0,09	Бођани	1171	0,09	1/1
240	ЦАБУКА ЈАНКО ЕРЖА	СЕЛИ[ТЕ БО\АНИ 3	0,09	Бођани	1262	0,09	1/1
241	КОПРАНОВИЋ МИЛАНКА	ЗЕЕЛНА БО\АНИ 23	0,03	Бођани	1148	0,09	1/3
242	КОПРАНОВИЋ НИКОЛА	ЗЕЛЕНА БО\АНИ 23	0,03	Бођани	1148	0,09	1/3
243	КОПРАНОВИЋ НИКОЛИНА	ЗЕЛЕНА БО\АНИ 23	0,03	Бођани	1148	0,09	1/3
244	КОПРАНОВИЋ ЈОВАН РАЈКО	ЗЕЛЕНА БО\АНИ 23	0,0172	Бођани	215	0,09	3/6
245	САВИЋ СТЕВАН СИНИША	ДУНАВСКА БА^ 13	0,0582	Бач	1282	0,1199	1/1
246	АЗАШЕВАЦ АНТУН ЗОРАН	ДО@Е \ЕР\А БА^ 50	0,0048	Бач	673	0,0691	1/1
247	АЗАШЕВАЦ АНТУН ЗОРАН	ДО@Е \ЕР\А БА^ 50	0,0552	Бач	673	0,0552	1/1
248	ЗЕЦЕВИЋ ЈАНОШ ТАЊА	БОРИСА КИДРИ^А БА^ 2	0,0222	Бач	2924	0,0905	1/1
249	АНДРИЋ ПАВО ЗДЕНКА	ДУНАВСКА БА^ 27	0,057	Бач	2850	0,057	1/1
250	ШИМУНОВИЋ АНТУН ЈОСИП	ПЕТРА ДРАП[ИНА ГАРДИНОВЦИ 5	0,0463	Бач	1735	0,0463	1/1
251	ФАРКАШ МИХАЉ АНТАЛ	ВИНОГРАДСКА БА^ 40	0,1908	Бач	2232	0,1908	1/1
252	ШИМУНОВИЋ АНТУН ЈОСИП	ПЕТРА ДРАП[ИНА ГАРДИНОВЦИ 5	0,034	Бач	1735	0,034	1/1
253	ЂАЛИЋ \УРО МИЛАН	МО[Е ПИЈАДЕ БА^ 16	0,0013	Бач	1253	0,0679	1/2
254	МОЛНАР МИХАЈЛО ЈЕЛЕНА	НАРОДНОГ ФРОНТА НОВИ САД 65	0,0013	Бач	1253	0,0679	1/2
255	ДУТРИЕУКС БОСИЉКА ОЛГА	МО[Е ПИЈАДЕ БА^ 20	0,0072	Бач	2068	0,0689	1/1
256	РОГИЋ СТЕВАН СТИПАН	ДО@Е \ЕР\А БА^ 42	0,0079	Бач	3670	0,0772	1/1
257	ФАРКАШ ФЕРЕНЦ ЈОЖИКА	ВИНОГРАДСКА БА^ 36	0,0059	Бач	533	0,0722	6/12
258	ФАРКАШ ФРАЊА ФРАЊА	ВИНОГРАДСКА БА^ 36	0,002	Бач	533	0,0722	2/12
259	ШИТЕ МАРИН АНТУН	ВИНОГРАДСКА БА^ 36	0,002	Бач	533	0,0722	2/12
260	ШИТЕ МАРИН ФРАЊА	ВИНОГРАДСКА БА^ 36	0,002	Бач	533	0,0722	2/12
261	ФАРКАШ ФЕРЕНЦ ЈОЖИКА	ВИНОГРАДСКА БА^ 36	0,0902	Бач	533	0,1803	6/12
262	ФАРКАШ ФРАЊА ФРАЊА	ВИНОГРАДСКА БА^ 36	0,0301	Бач	533	0,1803	2/12
263	ШИТЕ МАРИН АНТУН	ВИНОГРАДСКА БА^ 36	0,0301	Бач	533	0,1803	2/12

264	ШИТЕ МАРИН ФРАЊА	ВИНОГРАДСКА БА^ 36	0,0301	Бач	533	0,1803	2/12
265	ПЛАВШИЋ ПЕТАР ДРАГИЊА	МО[Е ПИЈАДЕ БА^ 32	0,0109	Бач	1412	0,0971	2/6
266	ПЛАВШИЋ ВЛАДА МИЛАН	ДО@Е \ЕР\А БА^ 22	0,0054	Бач	1412	0,0971	1/6
267	ПЛАВШИЋ ВЛАДО ДРАГАН	ТРГ СЛОБОДЕ БА^ 26	0,0054	Бач	1412	0,0971	1/6
268	ПЛАВШИЋ ВЛАДО ЉУБАН	МО[Е ПИЈАДЕ БА^ 32	0,0054	Бач	1412	0,0971	1/6
269	ПЛАВШИЋ ВЛАДО РАДОСЛАВ	МО[Е ПИЈАДЕ БА^ 32	0,0054	Бач	1412	0,0971	1/6
270	ШАЛАМОН АНТУН ЈУЛИЈАНА	АУГУСТА ЦЕСАРЦА БА^ 30	0,011	Бач	2461	0,0884	2/4
271	ШАЛАМОН ГАБОР ЛЕОН	АУГУСТА ЦЕСАРЦА БА^ 30	0,0055	Бач	2461	0,0884	1/4
272	ШАЛАМОН ГАБОР ЗОЛТАН	АУГУСТА ЦЕСАРЦА БА^ 30	0,0055	Бач	2461	0,0884	1/4
273	ЈАЊЕШ СЛАВКО МИХАЈЛО	БРАТСТВА ЈЕДИНСТВА БА^ 63	0,111	Бач	3504	0,111	1/1
274	ШИМУНОВИЋ ИВАН ДАНИКА	ДО@Е \ЕР\А БА^ 45	0,0423	Бач	2112	0,0423	1/1
275	ГАШПАРОВСКИ ЈОСИП ФРАЊА	ДО@Е \ЕР\А БА^ 47	0,0015	Бач	578	0,0582	1/2
276	ГАШПАРОВСКИ ШТЕФАН АНА	ДО@Е \ЕР\А БА^ 47	0,0015	Бач	578	0,0582	1/2
277	ГАШПАРОВСКИ ЈОСИП ФРАЊА	ДО@Е \ЕР\А БА^ 47	0,0315	Бач	578	0,0629	1/2
278	ГАШПАРОВСКИ ШТЕФАН АНА	ДО@Е \ЕР\А БА^ 47	0,0315	Бач	578	0,0629	1/2
279	МУЈИЋ САБАХУДИН НИНО	ИВЕ ЛОЛЕ РИБАРА Б.НОВО СЕЛО 15	0,0067	Бач	1784	0,0921	1/2
280	МУЈИЋ-ЂОСОВИЋ ЈОВАНКА ВЕРИЦА	ИВЕ ЛОЛЕ РИБАРА Б.НОВО СЕЛО 15	0,0067	Бач	1784	0,0921	1/2
281	МУЈИЋ САБАХУДИН НИНО	ИВЕ ЛОЛЕ РИБАРА Б.НОВО СЕЛО 15	0,0236	Бач	1784	0,0472	1/2
282	МУЈИЋ-ЂОСОВИЋ ЈОВАНКА ВЕРИЦА	ИВЕ ЛОЛЕ РИБАРА Б.НОВО СЕЛО 15	0,0236	Бач	1784	0,0472	1/2
283	КИЦОШЕВИЋ ИВАН АНИЦА	АУГУСТА ЦЕСАРЦА БА^ 32 А	0,0248	Бач	3145	0,0846	1/1
284	ФРАЊИШИЋ ЈОСИП ЈОСИП	АУГУСТА ЦЕСАРЦА БА^ 34	0,0443	Бач	2613	0,1138	1/1
285	ФАРКАШ ЈАНОШ ЈАНОШ	ВИНОГРАДСКА БА^ 38	0,0366	Бач	534	0,0366	1/1
286	ЈУГОВИЋ ФРАЊА ЖЕЉКО	АУГУСТА ЦЕСАРЦА БА^ 3	0,0469	Бач	2614	0,0937	1/2
287	ЈУГОВИЋ ЈОСИП КАТАРИНА	АУГУСТА ЦЕСАРЦА БА^ 36	0,0469	Бач	2614	0,0937	1/2
288	ЈАКИЋ АНДРИЈА АНДРИЈАНА	ДО@Е \ЕР\А БА^ 55	0,0688	Бач	3108	0,1505	1/1
289	ВУЛЕТИЋ ДУШАН ДАНЕ	ДО@Е \ЕР\А БА^ 57	0,0056	Бач	2559	0,0756	1/1

290	МИНИСТАРСТВО ПОЉОПРИВРЕДЕ, ТРГОВИНЕ, ШУМАРСТВА И ВОДОПРИВРЕДЕ	НЕМАWИНА БЕОГРАД 22	0,3624	Селенча	1446	0,3624	1/1
291	МИНИСТАРСТВО ПОЉОПРИВРЕДЕ, ТРГОВИНЕ, ШУМАРСТВА И ВОДОПРИВРЕДЕ	НЕМАWИНА БЕОГРАД 22	0,37	Селенча	1446	0,37	1/1
292	МИНИСТАРСТВО ПОЉОПРИВРЕДЕ, ТРГОВИНЕ, ШУМАРСТВА И ВОДОПРИВРЕДЕ	НЕМАWИНА БЕОГРАД 22	0,8808	Селенча	1446	0,8808	1/1
293	МИНИСТАРСТВО ПОЉОПРИВРЕДЕ, ТРГОВИНЕ, ШУМАРСТВА И ВОДОПРИВРЕДЕ	НЕМАWИНА БЕОГРАД 22	0,5533	Селенча	1446	1,0008	1/1
294	МИНИСТАРСТВО ПОЉОПРИВРЕДЕ, ТРГОВИНЕ, ШУМАРСТВА И ВОДОПРИВРЕДЕ	НЕМАWИНА БЕОГРАД 22	0,4475	Селенча	1446	1,0008	1/1
295	МИНИСТАРСТВО ПОЉОПРИВРЕДЕ, ТРГОВИНЕ, ШУМАРСТВА И ВОДОПРИВРЕДЕ	НЕМАWИНА БЕОГРАД 22	1,4207	Селенча	1446	2,2213	1/1
296	МИНИСТАРСТВО ПОЉОПРИВРЕДЕ, ТРГОВИНЕ, ШУМАРСТВА И ВОДОПРИВРЕДЕ	НЕМАWИНА БЕОГРАД 22	0,8006	Селенча	1446	2,2213	1/1
297	МИНИСТАРСТВО ПОЉОПРИВРЕДЕ, ТРГОВИНЕ, ШУМАРСТВА И ВОДОПРИВРЕДЕ	НЕМАWИНА БЕОГРАД 22	2,645	Селенча	1446	2,645	1/1
298	МИНИСТАРСТВО ПОЉОПРИВРЕДЕ, ТРГОВИНЕ, ШУМАРСТВА И ВОДОПРИВРЕДЕ	НЕМАWИНА БЕОГРАД 22	0,0901	Селенча	1446	0,0901	1/1
299	МИНИСТАРСТВО ПОЉОПРИВРЕДЕ, ТРГОВИНЕ, ШУМАРСТВА И ВОДОПРИВРЕДЕ	НЕМАWИНА БЕОГРАД 22	0,1716	Селенча	1446	0,5478	1/1
300	МИНИСТАРСТВО ПОЉОПРИВРЕДЕ, ТРГОВИНЕ, ШУМАРСТВА И ВОДОПРИВРЕДЕ	НЕМАWИНА БЕОГРАД 22	0,3762	Селенча	1446	0,5478	1/1
301	МИНИСТАРСТВО ПОЉОПРИВРЕДЕ, ТРГОВИНЕ, ШУМАРСТВА И ВОДОПРИВРЕДЕ	НЕМАWИНА БЕОГРАД 22	0,2488	Селенча	1446	0,3629	1/1
302	МИНИСТАРСТВО ПОЉОПРИВРЕДЕ, ТРГОВИНЕ, ШУМАРСТВА И ВОДОПРИВРЕДЕ	НЕМАWИНА БЕОГРАД 22	0,1141	Селенча	1446	0,3629	1/1
303	МИНИСТАРСТВО ПОЉОПРИВРЕДЕ, ТРГОВИНЕ, ШУМАРСТВА И ВОДОПРИВРЕДЕ	НЕМАWИНА БЕОГРАД 22	0,4651	Селенча	1446	0,4651	1/1
304	МИНИСТАРСТВО ПОЉОПРИВРЕДЕ, ТРГОВИНЕ, ШУМАРСТВА И ВОДОПРИВРЕДЕ	НЕМАWИНА БЕОГРАД 22	0,2463	Селенча	1446	0,2463	1/1
305	МИНИСТАРСТВО ПОЉОПРИВРЕДЕ, ТРГОВИНЕ, ШУМАРСТВА И ВОДОПРИВРЕДЕ	НЕМАWИНА БЕОГРАД 22	0,1263	Селенча	1446	0,1263	1/1

306	МИНИСТАРСТВО ПОЉОПРИВРЕДЕ, ТРГОВИНЕ, ШУМАРСТВА И ВОДОПРИВРЕДЕ	НЕМАWИНА БЕОГРАД 22	0,3268	Селенча	1446	0,6559	1/1
307	МИНИСТАРСТВО ПОЉОПРИВРЕДЕ, ТРГОВИНЕ, ШУМАРСТВА И ВОДОПРИВРЕДЕ	НЕМАWИНА БЕОГРАД 22	0,0435	Селенча	1446	0,6559	1/1
308	МИНИСТАРСТВО ПОЉОПРИВРЕДЕ, ТРГОВИНЕ, ШУМАРСТВА И ВОДОПРИВРЕДЕ	НЕМАWИНА БЕОГРАД 22	0,2856	Селенча	1446	0,6559	1/1
309	МИНИСТАРСТВО ПОЉОПРИВРЕДЕ, ТРГОВИНЕ, ШУМАРСТВА И ВОДОПРИВРЕДЕ	НЕМАWИНА БЕОГРАД 22	3,0402	Селенча	1446	3,0402	1/1
310	МИНИСТАРСТВО ПОЉОПРИВРЕДЕ, ТРГОВИНЕ, ШУМАРСТВА И ВОДОПРИВРЕДЕ	НЕМАWИНА БЕОГРАД 22	0,2408	Селенча	1446	0,2408	1/1
311	МИНИСТАРСТВО ПОЉОПРИВРЕДЕ, ТРГОВИНЕ, ШУМАРСТВА И ВОДОПРИВРЕДЕ	НЕМАWИНА БЕОГРАД 22	0,2973	Селенча	1446	0,765	1/1
312	МИНИСТАРСТВО ПОЉОПРИВРЕДЕ, ТРГОВИНЕ, ШУМАРСТВА И ВОДОПРИВРЕДЕ	НЕМАWИНА БЕОГРАД 22	0,0738	Селенча	1446	0,765	1/1
313	МИНИСТАРСТВО ПОЉОПРИВРЕДЕ, ТРГОВИНЕ, ШУМАРСТВА И ВОДОПРИВРЕДЕ	НЕМАWИНА БЕОГРАД 22	0,0745	Селенча	1446	0,765	1/1
314	МИНИСТАРСТВО ПОЉОПРИВРЕДЕ, ТРГОВИНЕ, ШУМАРСТВА И ВОДОПРИВРЕДЕ	НЕМАWИНА БЕОГРАД 22	0,3194	Селенча	1446	0,765	1/1
315	МИНИСТАРСТВО ПОЉОПРИВРЕДЕ, ТРГОВИНЕ, ШУМАРСТВА И ВОДОПРИВРЕДЕ	НЕМАWИНА БЕОГРАД 22	0,3329	Селенча	1446	0,5685	1/1
316	МИНИСТАРСТВО ПОЉОПРИВРЕДЕ, ТРГОВИНЕ, ШУМАРСТВА И ВОДОПРИВРЕДЕ	НЕМАWИНА БЕОГРАД 22	0,2356	Селенча	1446	0,5685	1/1
317	МИНИСТАРСТВО ПОЉОПРИВРЕДЕ, ТРГОВИНЕ, ШУМАРСТВА И ВОДОПРИВРЕДЕ	НЕМАWИНА БЕОГРАД 22	0,4986	Селенча	1446	0,4986	1/1
318	КОПРАНОВИЂ МИЛАНКА	ЗЕЕЛНА БО\АНИ 23	0,0057	Бођани	215	0,09	1/6
319	КОПРАНОВИЂ НИКОЛА	ЗЕЛЕНА БО\АНИ 23	0,0057	Бођани	215	0,09	1/6
320	КОПРАНОВИЂ НИКОЛИНА	ЗЕЛЕНА БО\АНИ 23	0,0057	Бођани	215	0,09	1/6
321	ЦЕКИЂ \УРА\ МИЛОСАВКА	ЗЕЛЕНА БО\АНИ 19	0,0034	Бођани	997	0,0832	1/7
322	ЦЕКИЂ МИЛОВАН ЦЕДО	ТОМЕ ГОРЕТЕ ВУКОВАР 22	0,0034	Бођани	997	0,0832	1/7
323	ЦЕКИЂ МИЛОВАН ЦЕДОМИРКА	ТОМЕ ГОРЕТЕ ВУКОВАР 22	0,0034	Бођани	997	0,0832	1/7

324	ЦЕКИЋ МИЛОВАН ЖИВОЈИН	СВЕТОЗАРА МИЛЕТИ]А БО\АНИ 4	0,0067	Бођани	997	0,0832	2/7
325	ФИН ММИЛОВАН МИЛИЈА	МАСАРИКОВА ВАЈСКА 78	0,0034	Бођани	997	0,0832	1/7
326	ИЛИЋ МИЛОВАН МИЛОДАНКА	ИВЕ ЛОЛЕ РИБАРА БА^КО НОВО СЕЛО 21	0,0034	Бођани	997	0,0832	1/7
327	ГРУБОР РАДЕ РАДЕ	ЗЕЛЕНА БО\АНИ 19	0,0286	Бођани	98	0,0838	1/1
328	ШУЛИЋ МАРИНКО МИРКО	ЗЕЛЕНА БО\АНИ 15	0,0778	Бођани	1164	0,166	1/1
329	ШУЛИЋ МАРИНКО МИРКО	ЗЕЛЕНА БО\АНИ 15	0,0238	Бођани	1164	0,0835	1/1
330	ЦЕКИЋ МИЛОВАН ЖИВОЈИН	СВЕТОЗАРА МИЛЕТИ]А БО\АНИ 4	0,0836	Бођани	1149	0,0836	1/1
331	БАЛАБАН \ОР\Е ДУШАН	СПОРТСКА БО\АНИ 3	0,0901	Бођани	1156	0,0901	1/1
332	БАЛАБАН АНДРИЈА ЗДЕНКА	СПОРТСКА БО\АНИ 3	0,09	Бођани	1045	0,09	1/1
333	ДРАГИШИЋ МИЛЕ БРАНИСЛАВ	САЛА[БО\АНИ 11	0,045	Бођани	594	0,09	1/2
334	ДРАГИШИЋ РАДОМИРКА	САЛА[БО\АНИ ББ	0,045	Бођани	594	0,09	1/2
335	ГЛУМАЦ МИЛЕНКО МИЛОШ	16.ЈУНА 1965 БО\АНИ 5	0,0288	Бођани	91	0,09	1/1
336	ГЛУМАЦ МИЛЕНКО МИЛОШ	16.ЈУНА 1965 БО\АНИ 5	0,0057	Бођани	91	0,09	1/1
337	ДУСПАРА ИЛИЈА НЕДЕЉКО	16.ЈУЛИ 1965 БО\АНИ 1	0,0338	Бођани	1195	0,09	3/8
338	ДУСПАРА ИЛИЈА СТЕВАН	16.ЈУЛИ 1965 БО\АНИ 1	0,0338	Бођани	1195	0,09	3/8
339	ДУСПАРА ПЕРА ИЛИЈА	16.ЈУЛИ 1965 БО\АНИ 1	0,0225	Бођани	1195	0,09	2/8
340	МОДИЋ МИРОСЛАВ АЛЕКСАНДАР	ВОЈВО\АНСКА БО\АНИ 78	0,0118	Бођани	1037	0,0835	1/2
341	МОДИЋ МИРОСЛАВ ДРАГАН	ВОЈВО\АНСКА БО\АНИ 78	0,0118	Бођани	1037	0,0835	1/2
342	МОДИЋ ЈОВА МИЛОРАД	ВОЈВО\АНСКА БО\АНИ 88	0,0233	Бођани	626	0,0835	1/1
343	МОДИЋ МИЛОРАД ГОРАН	ВОЈВО\АНСКА БО\АНИ 88	0,0225	Бођани	1207	0,0899	1/1
344	ДЕВЕЋИЋ \ОР\Е МИЛАН	16.ЈУЛИ 1965 БО\АНИ 4	0,0233	Бођани	694	0,09	3/4
345	ДЕВЕЋИЋ МИЛАН РАДОСЛАВ	16.ЈУЛИ 1965 БО\АНИ 4	0,0078	Бођани	694	0,09	1/4
346	НАСТИЋ \ОР\Е	16.ЈУЛИ 1965. БО\АНИ 6	0,0382	Бођани	295	0,0382	1/1
347	ВУЈИНОВИЋ ЈОВАН ЛАЗАР	16. ЈУЛИ 1965 БО\АНИ 8	0,0472	Бођани	991	0,0472	1/1
348	КУТИНА МИХАЈЛО САША	16.ЈУЛИ 1965 БО\АНИ 10	0,0254	Бођани	229	0,0508	1/2
349	КУТИНА МИРКО ПЕТРА	16.ЈУЛИ 1965 БО\АНИ 10	0,0254	Бођани	229	0,0508	1/2

350	КУТИНА МИХАЈЛО САША	16.ЈУЛИ 1965 БО\АНИ 10	0,0347	Бођани	884	0,09	1/1
351	ВУЈИНОВИЋ ЛАЗАР ДРАГО	16.ЈУЛИ 1965 БО\АНИ 14	0,0299	Бођани	738	0,09	1/1
352	НИНИЋ ВИД ЗОРАН	БРАНКА РАДИ^ЕВИ]А БО\АНИ 2	0,09	Бођани	1034	0,09	1/1
353	НИНИЋ ВИД МИРКО	БРАНКА РАДИ^ЕВИ]А БО\АНИ 2	0,09	Бођани	1035	0,09	1/1
354	ВАСИЉЕВИЋ ВУКАШИН НЕДЕЉКО	БРАНКА РАДИ^ЕВИ]А БО\АНИ 23	0,0835	Бођани	1154	0,0835	1/1
355	ШИМУНОВИЋ МАЈА	ЗЕЛЕНА БО\АНИ 9	0,0134	Бођани	147	0,0835	1/2
356	ЗЕЦ БАРТУЛ МИРА	ЗЕЛЕНА БО\АНИ 9	0,0134	Бођани	147	0,0835	1/2
357	ГЕРЕ ВИНКО ЗЛАТКО	ЗЕЛЕНА БО\АНИ	0,0303	Бођани	768	0,083	1/1
358	СКЕЈА МИЛАН \ОР\Е	ЗЕЛЕНА БО\АНИ 5	0,0099	Бођани	957	0,083	1/3
359	СКЕЈА МИЛАН БРАНИСЛАВ	СПОРТСКА БО\АНИ 8	0,0099	Бођани	957	0,083	1/3
360	ТУРКОВИЋ МИЛАН МИЛИЦА	@АРКА ЗРЕWАНИНА БА^ 13	0,0099	Бођани	957	0,083	1/3
361	ТОМИЋ МЛАДЕН СТОЈАН	ЗЕЛЕНА БО\АНИ 1	0,0261	Бођани	1161	0,083	1/1
362	ЈОВАНОВИЋ ВЕРА НЕБОЈША	ПАРТИЗАНСКА БО\АНИ 13	0,045	Бођани	704	0,09	1/2
363	УЗУРОВ ВЕРА	ПАРТИЗАНСКА БО\АНИ 13	0,045	Бођани	704	0,09	1/2
364	ДРАГИШИЋ ЈОВИЦА ДРАГИЋ	[УМСКА БО\АНИ 17	0,0445	Бођани	1158	0,0445	1/1
365	КУТИНА БРАНКО БИЉАНА	[УМСКА БО\АНИ 15	0,0484	Бођани	522	0,0484	1/1
366	КУТИНА МИХАЈЛО ПРЕДРАГ	16.ЈУЛИ 1965 БО\АНИ 10	0,0325	Бођани	840	0,09	1/1
367	НИКОЛИН НАТАЉКО ИВИЦА	[УМСКА БО\АНИ 11	0,0113	Бођани	304	0,045	1/4
368	НИКОЛИН ВАСИЉ МАРИЈА	[УМСКА БО\АНИ 11	0,0338	Бођани	304	0,045	3/4
369	ЗЕЦ ДАВОР	[УМСКА БО\АНИ 3	0,0175	Бођани	146	0,09	1/1
370	ЗЕЦ ДАВОР	[УМСКА БО\АНИ 3	0,0158	Бођани	146	0,09	1/1
371	РАДОЈЦИЋ АНИЦА	[УМСКА БО\АНИ 7	0,0038	Бођани	1080	0,09	1/4
372	РАДОЈЦИЋ МИЛОШ	[УМСКА БО\АНИ 7	0,0038	Бођани	1080	0,09	1/4
373	РАДОЈЦИЋ МИЛОШ МИРКО	[УМСКА БО\АНИ 7	0,0077	Бођани	1080	0,09	2/4
374	РАДОЈЦИЋ АНИЦА	[УМСКА БО\АНИ 7	0,0039	Бођани	1080	0,09	1/4
375	РАДОЈЦИЋ МИЛОШ	[УМСКА БО\АНИ 7	0,0039	Бођани	1080	0,09	1/4

376	РАДОЉЦИЂ МИЛОШ МИРКО	[УМСКА БО\АНИ 7	0,0079	Бођани	1080	0,09	2/4
377	РАДОЉЦИЂ МИЛОШ МИРКО	[УМСКА БО\АНИ 7	0,09	Бођани	1005	0,09	1/1
378	ЗЕЦ СТИПАН АНТУН	ВОЈВО\АНСКА БО\АНИ 47	0,0335	Бођани	699	0,09	1/1
379	ДРАГИШИЂ ДУШАН ВУКИЦА	[УМСКА БО\АНИ 1	0,0008	Бођани	555	0,0593	1/3
380	ДРАГИШИЂ НИКОЛА МИЛОСАВКА	[УМСКА БО\АНИ 1	0,0015	Бођани	555	0,0593	2/3
381	ДРАГИШИЂ ДУШАН ВУКИЦА	[УМСКА БО\АНИ 1	0,0102	Бођани	555	0,0305	1/3
382	ДРАГИШИЂ НИКОЛА МИЛОСАВКА	[УМСКА БО\АНИ 1	0,0203	Бођани	555	0,0305	2/3
383	МОДИЂ АНТОНИЈА ЈОВА	ВОЈВО\АНСКА БО\АНИ 70	0,0257	Бођани	285	0,083	1/1
384	ВУКАШИНОВИЂ МИЛОРАД АЛЕКСАНДАР	ВОЈВО\АНСКА БО\АНИ 58	0,0261	Бођани	1165	0,0835	1/1
385	ГРУЈИН ДУШАН МИРЈАНА	ВОЈВО\АНСКА БО\АНИ 80	0,0128	Бођани	1157	0,0832	1/2
386	ГРУЈИН ВЕСЕЛИН МОМИР	ВОЈВО\АНСКА БО\АНИ 80	0,0128	Бођани	1157	0,0832	1/2
387	МРГАН МИЈА ИВАН	ВОЈВО\АНСКА БО\АНИ 68	0,0675	Бођани	567	0,082	1/1
388	КРЕСИЂ ЖИВКО МИЛИВОЈ	САЛА[ПЛАВНА 72	0,1503	Бођани	1153	0,1503	1/1
389	МАЛАНЦУК МИХАЉ СТЕВАН	НИКОЛЕ ТЕСЛЕ БО\АНИ 9	0,1434	Бођани	1028	0,1434	1/1
390	ЛОНЦАР БОРИСЛАВ ЗЛАТКО	БО\АНИ	0,1284	Бођани	1058	0,1284	1/1
391	ЈЕЛИЋ ИВАН НИКОЛА	[УМСКА БО\АНИ ББ	0,118	Бођани	707	0,118	1/1
392	КЕКОЦ АНТЕ ДАМИР	ВОЈВО\АНСКА БО\АНИ 86	0,1082	Бођани	1168	0,1082	1/1
393	КЕКОЦ АНТЕ ДАРКО	ВИНОГРАДАРСКА БО\АНИ 11	0,0935	Бођани	1027	0,0935	1/1
394	СКЕЈА МИЛАН \ОР\Е	ЗЕЛЕНА БО\АНИ 5	0,0785	Бођани	955	0,0785	1/1
395	МОДИЋ ЈОВА РАЈКО	ВОЈВО\АНСКА БО\АНИ 84	0,1435	Бођани	1166	0,1435	1/1
396	\АКОВИЋ ЖИВКО МИРОСЛАВ	БРАНКА РАДИ^ЕВИ]А БО\АНИ 1	0,0447	Бођани	837	0,0447	1/1
397	ТАКАЦ ЈОСИП МАРИЈА	ВОЈВО\АНСКА БО\АНИ 70	0,0092	Бођани	587	0,0822	1/2
398	ТАКАЦ ВИНИБАЛД ИВАН	ВОЈВО\АНСКА БО\АНИ 70	0,0092	Бођани	587	0,0822	1/2
399	БАБИЋ МАТА СТИПАН	БРАНКА РАДИ^ЕВИ]А БО\АНИ 3	0,0283	Бођани	1170	0,0283	1/1
400	ХОРВАТ ЛАДИСЛАВ ФЕРИКА	ВОЈВО\АНСКА БО\АНИ 74	0,017	Бођани	591	0,0825	1/1
401	СМИЉКОВИЋ БЛАГОЈЕ ДАНИЕЛА	МАР[АЛА ТИТА КАРАВУКОВО 178	0,0027	Бођани	593	0,0827	1/8

402	ВЕЛИЦКОВИЂ БЛАГОЈЕ ДРАГАН	МАР[АЛА ТИТА БА^ 12	0,0027	Бођани	593	0,0827	1/8
403	ВЕЛИЦКОВИЂ БЛАГОЈЕ ЛИДИЈА	ВОЈВО\АНСКА БО\АНИ 76	0,016	Бођани	593	0,0827	6/8
404	СТАМЕНКОВИЂ ДЕСА	ВАЈСКА ББ	0,0415	Бођани	592	0,0829	1/2
405	СТАМЕНКОВИЂ ПЕТКО ГОРАН	ВОЈВО\АНСКА БО\АНИ 78	0,0415	Бођани	592	0,0829	1/2
406	МИХАЈЛОВ ПАВА ЕВА	С.МАРКОВИ]А БО\АНИ 1	0,0926	Бођани	1150	0,1851	1/2
407	МИХАЈЛОВ СТАНКО РАДОВАН	ВОЈВО\АНСКА БО\АНИ 14	0,0926	Бођани	1150	0,1851	1/2
408	ДЕМБИЦКИ ИВАН ФРАЊА	ВОЈВО\АНСКА БО\АНИ 56	0,172	Бођани	825	0,172	1/1
409	ДОКИЋ РАДОВАН ВЕСЕЛИН	[УМСКА БО\АНИ 9	0,1001	Бођани	1155	0,1627	1/1
410	ЈЕРГИЋ ЦВЕТА ЖИВОЈИН	[ИРОКИ ПУТ ВУКОВАР 23	0,0125	Бођани	1160	0,0703	1/1
411	УШЈАК САМО СТЕВАН	МАТИЈЕ ГУПЦА БО\АНИ 12	0,0096	Бођани	144	0,0728	1/1
412	ДЕМБИЦКИ ИВАН ФРАЊА	ВОЈВО\АНСКА БО\АНИ 56	0,0019	Бођани	825	0,0705	1/1
413	ЂИРИЋ КАТА	[ТРОСМАЈЕРОВА ОУАЦИ 3	0,017	Бођани	1196	0,1004	1/2
414	ОПШТИНА БАЦ	ТРГ МАР[АЛА ТИТА БА^ 2	0,017	Бођани	1196	0,1004	1/2
415	БОБИНАЦ ЛУДВИГ	АУГУСТА ЦЕСАРЦА БО\АНИ 15	0,0419	Бођани	1061	0,1152	1/1
416	ВИДЕРМАН \УРО ЈОЗЕФ	ВОЈВО\АНСКА БО\АНИ 38	0,031	Бођани	815	0,0938	1/1
417	ВП ДУНАВ АД	ТРГ БРАТСТВА ЈЕДИНСТВА БА^КА ПАЛАНКА 21	0,0165	Бођани	69	0,1512	1/1
418	ВП ДУНАВ АД	ТРГ БРАТСТВА ЈЕДИНСТВА БА^КА ПАЛАНКА 21	0,05	Бођани	69	0,1512	1/1
419	ОПШТИНА БАЦ	ТРГ МАР[АЛА ТИТА БА^ 2	0,1881	Бођани	158	0,1881	1/1
420	ВП ДУНАВ АД	ТРГ БРАТСТВА ЈЕДИНСТВА БА^КА ПАЛАНКА 21	0,0022	Бођани	69	0,0022	1/1
421	ОПШТА ЗЕМЉОРАДНИЦКА ЗАДРУГА "ВАЈСКА - БО\АНИ"	МАСАРИКОВА ВАЈСКА 20	1,4831	Бођани	760	1,4831	1/1
422	ВП ДУНАВ АД	ТРГ БРАТСТВА ЈЕДИНСТВА БА^КА ПАЛАНКА 21	0,5884	Бођани	69	0,5884	1/1
423	ОПШТИНА БАЦ	ТРГ МАР[АЛА ТИТА БА^ 2	0,6356	Бођани	323	0,6356	1/1
424	МИХАЈЛОВ СТАНКО МИТА	МАР[АЛА ТИТА БО\АНИ 1	0,104	Бођани	1174	0,104	1/1
425	ОПШТИНА БАЦ	ТРГ МАР[АЛА ТИТА БА^ 2	10,3833	Бођани	323	10,3833	1/1
426	ЈП ВОЈВОДИНАШУМЕ	АНТОНА ^ЕХОВА НОВИ САД 13	0,154	Бођани	523	0,2184	1/1

427	МИНИСТАРСТВО ПОЉОПРИВРЕДЕ,ШУМАРСТВА И ВОДОПРИВРЕДЕ	НЕМАWИНА БЕОГРАД 22	0,888	Бођани	1280	0,888	1/1
428	МИНИСТАРСТВО ПОЉОПРИВРЕДЕ,ШУМАРСТВА И ВОДОПРИВРЕДЕ	НЕМАWИНА БЕОГРАД 22	9,6314	Бођани	1280	9,6314	1/1
429	МИНИСТАРСТВО ПОЉОПРИВРЕДЕ,ШУМАРСТВА И ВОДОПРИВРЕДЕ	НЕМАWИНА БЕОГРАД 22	13,2503	Бођани	1280	13,2503	1/1
430	ОПШТИНА БАЦ	ТРГ МАР[АЛА ТИТА БА^ 2	0,1291	Бођани	323	0,1393	1/1
431	ОПШТИНА БАЦ	ТРГ МАР[АЛА ТИТА БА^ 2	1,0016	Бођани	323	1,0016	1/1
432	ОПШТИНА БАЦ	ТРГ МАР[АЛА ТИТА БА^ 2	1,7244	Бођани	323	1,7244	1/1
433	ЦЕНТАР ЗА СОЦИЈАЛНИ РАД ОПШТИНЕ БАЦ	ТРГ ДР.ЗОРАНА \ИН\И]А БА^ 2	0,3002	Бођани	703	0,3002	1/1
434	ОПШТИНА БАЦ	ТРГ МАР[АЛА ТИТА БА^ 2	0,1432	Бођани	323	0,1432	1/1
435	ОПШТИНА БАЦ	ТРГ МАР[АЛА ТИТА БА^ 2	0,0825	Бођани	323	0,0825	1/1
436	ОПШТИНА БАЦ	ТРГ МАР[АЛА ТИТА БА^ 2	0,1034	Бођани	323	0,1034	1/1
437	ОПШТИНА БАЦ	ТРГ МАР[АЛА ТИТА БА^ 2	0,125	Бођани	323	0,125	1/1
438	КОМЕСАРИЈАТ ЗА ИЗБЕГЛИЦЕ РЕПУБЛИКЕ СРБИЈЕ	ЦАРИЦЕ МИЛИЦЕ БЕОГРАД 2	0,015	Бођани	1199	0,0692	1/1
439	КОМЕСАРИЈАТ ЗА ИЗБЕГЛИЦЕ РЕПУБЛИКЕ СРБИЈЕ	ЦАРИЦЕ МИЛИЦЕ БЕОГРАД 2	0,0174	Бођани	1199	0,0715	1/1
440	КОВАЦЕВИЂ ДРАГОМИР МИЛАН	ВАСЕ ПЕЛАГИ]А БО\АНИ 24	0,0079	Бођани	1208	0,0719	1/2
441	КОВАЦЕВИЂ ДРАГОМИР РАДОВАН	ВАСЕ ПЕЛАГИ]А БО\АНИ 24	0,0079	Бођани	1208	0,0719	1/2
442	КОВАЦЕВИЂ ДРАГОМИР МИЛАН	ВАСЕ ПЕЛАГИ]А БО\АНИ 24	0,1093	Бођани	1208	0,2185	1/2
443	КОВАЦЕВИЂ ДРАГОМИР РАДОВАН	ВАСЕ ПЕЛАГИ]А БО\АНИ 24	0,1093	Бођани	1208	0,2185	1/2
444	ЈП ВОЈВОДИНАШУМЕ	АНТОНА ^ЕХОВА НОВИ САД 13	0,0105	Бођани	523	0,2184	1/1
445	ЈП ВОЈВОДИНАШУМЕ	АНТОНА ^ЕХОВА НОВИ САД 13	0,0039	Бођани	523	0,2184	1/1
446	ЈП ВОЈВОДИНАШУМЕ	АНТОНА ^ЕХОВА НОВИ САД 13	0,05	Бођани	523	0,2184	1/1
447	ОПШТИНА БАЦ	ТРГ МАР[АЛА ТИТА БА^ 2	0,0011	Бођани	323	0,1393	1/1
448	МИНИСТАРСТВО ПОЉОПРИВРЕДЕ, ТРГОВИНЕ, ШУМАРСТВА И ВОДОПРИВРЕДЕ	НЕМАWИНА БЕОГРАД 22	0,4249	Селенча	1446	1,0361	1/1
449	МИНИСТАРСТВО ПОЉОПРИВРЕДЕ, ТРГОВИНЕ, ШУМАРСТВА И ВОДОПРИВРЕДЕ	НЕМАWИНА БЕОГРАД 22	0,6112	Селенча	1446	1,0361	1/1

450	МИНИСТАРСТВО ПОЉОПРИВРЕДЕ, ТРГОВИНЕ, ШУМАРСТВА И ВОДОПРИВРЕДЕ	НЕМАЊИНА БЕОГРАД 22	0,7226	Селенча	1446	0,7226	1/1
451	МИНИСТАРСТВО ПОЉОПРИВРЕДЕ, ТРГОВИНЕ, ШУМАРСТВА И ВОДОПРИВРЕДЕ	НЕМАЊИНА БЕОГРАД 22	0,1157	Селенча	1446	0,3212	1/1
452	МИНИСТАРСТВО ПОЉОПРИВРЕДЕ, ТРГОВИНЕ, ШУМАРСТВА И ВОДОПРИВРЕДЕ	НЕМАЊИНА БЕОГРАД 22	0,1375	Селенча	1446	0,3212	1/1
453	МИНИСТАРСТВО ПОЉОПРИВРЕДЕ, ТРГОВИНЕ, ШУМАРСТВА И ВОДОПРИВРЕДЕ	НЕМАЊИНА БЕОГРАД 22	0,068	Селенча	1446	0,3212	1/1
454	МИНИСТАРСТВО ПОЉОПРИВРЕДЕ, ТРГОВИНЕ, ШУМАРСТВА И ВОДОПРИВРЕДЕ	НЕМАЊИНА БЕОГРАД 22	0,3831	Селенча	1446	0,6414	1/1
455	МИНИСТАРСТВО ПОЉОПРИВРЕДЕ, ТРГОВИНЕ, ШУМАРСТВА И ВОДОПРИВРЕДЕ	НЕМАЊИНА БЕОГРАД 22	0,2583	Селенча	1446	0,6414	1/1
456	ОСНОВНА ШКОЛА ЈАН КОЛАР	ВАЈАНСКЕХО СЕЛЕН^А 1	2,3145	Селенча	733	2,3145	1/1
457	МИНИСТАРСТВО ПОЉОПРИВРЕДЕ, ТРГОВИНЕ, ШУМАРСТВА И ВОДОПРИВРЕДЕ	НЕМАЊИНА БЕОГРАД 22	0,2096	Селенча	1446	0,2096	1/1
458	МИНИСТАРСТВО ПОЉОПРИВРЕДЕ, ТРГОВИНЕ, ШУМАРСТВА И ВОДОПРИВРЕДЕ	НЕМАЊИНА БЕОГРАД 22	0,4635	Селенча	1446	0,4635	1/1
459	МИНИСТАРСТВО ПОЉОПРИВРЕДЕ, ТРГОВИНЕ, ШУМАРСТВА И ВОДОПРИВРЕДЕ	НЕМАЊИНА БЕОГРАД 22	0,6834	Селенча	1446	0,6834	1/1
460	МИНИСТАРСТВО ПОЉОПРИВРЕДЕ, ТРГОВИНЕ, ШУМАРСТВА И ВОДОПРИВРЕДЕ	НЕМАЊИНА БЕОГРАД 22	0,386	Селенча	1446	0,386	1/1
461	МИНИСТАРСТВО ПОЉОПРИВРЕДЕ, ТРГОВИНЕ, ШУМАРСТВА И ВОДОПРИВРЕДЕ	НЕМАЊИНА БЕОГРАД 22	0,3821	Селенча	1446	0,5648	1/1
462	МИНИСТАРСТВО ПОЉОПРИВРЕДЕ, ТРГОВИНЕ, ШУМАРСТВА И ВОДОПРИВРЕДЕ	НЕМАЊИНА БЕОГРАД 22	0,1328	Селенча	1446	0,5648	1/1
463	МИНИСТАРСТВО ПОЉОПРИВРЕДЕ, ТРГОВИНЕ, ШУМАРСТВА И ВОДОПРИВРЕДЕ	НЕМАЊИНА БЕОГРАД 22	0,0499	Селенча	1446	0,5648	1/1
464	МИНИСТАРСТВО ПОЉОПРИВРЕДЕ, ТРГОВИНЕ, ШУМАРСТВА И ВОДОПРИВРЕДЕ	НЕМАЊИНА БЕОГРАД 22	0,8348	Селенча	1446	0,8348	1/1
465	МИНИСТАРСТВО ПОЉОПРИВРЕДЕ, ТРГОВИНЕ, ШУМАРСТВА И ВОДОПРИВРЕДЕ	НЕМАЊИНА БЕОГРАД 22	0,12	Селенча	1446	0,12	1/1

466	МИНИСТАРСТВО ПОЉОПРИВРЕДЕ, ТРГОВИНЕ, ШУМАРСТВА И ВОДОПРИВРЕДЕ	НЕМАЊИНА БЕОГРАД 22	0,1077	Селенча	1446	0,1077	1/1
467	МИНИСТАРСТВО ПОЉОПРИВРЕДЕ, ТРГОВИНЕ, ШУМАРСТВА И ВОДОПРИВРЕДЕ	НЕМАЊИНА БЕОГРАД 22	0,1386	Селенча	1446	0,258	1/1
468	МИНИСТАРСТВО ПОЉОПРИВРЕДЕ, ТРГОВИНЕ, ШУМАРСТВА И ВОДОПРИВРЕДЕ	НЕМАЊИНА БЕОГРАД 22	0,1194	Селенча	1446	0,258	1/1
469	МИНИСТАРСТВО ПОЉОПРИВРЕДЕ, ТРГОВИНЕ, ШУМАРСТВА И ВОДОПРИВРЕДЕ	НЕМАЊИНА БЕОГРАД 22	3,1648	Селенча	1446	4,5915	1/1
470	МИНИСТАРСТВО ПОЉОПРИВРЕДЕ, ТРГОВИНЕ, ШУМАРСТВА И ВОДОПРИВРЕДЕ	НЕМАЊИНА БЕОГРАД 22	1,4267	Селенча	1446	4,5915	1/1
471	МИНИСТАРСТВО ПОЉОПРИВРЕДЕ, ТРГОВИНЕ, ШУМАРСТВА И ВОДОПРИВРЕДЕ	НЕМАЊИНА БЕОГРАД 22	0,1874	Селенча	1446	0,1874	1/1
472	МИНИСТАРСТВО ПОЉОПРИВРЕДЕ, ТРГОВИНЕ, ШУМАРСТВА И ВОДОПРИВРЕДЕ	НЕМАЊИНА БЕОГРАД 22	1,2066	Селенча	1446	1,2066	1/1
473	МИНИСТАРСТВО ПОЉОПРИВРЕДЕ, ТРГОВИНЕ, ШУМАРСТВА И ВОДОПРИВРЕДЕ	НЕМАЊИНА БЕОГРАД 22	0,2042	Селенча	1446	0,2042	1/1
474	КОВАЦ МИХАЛ ЈАНО	СЛОВЕНСКА СЕЛЕН^А 109	0,2289	Селенча	1437	0,271	1/1
475	КОВАЦ МИХАЛ ЈАНО	СЛОВЕНСКА СЕЛЕН^А 109	0,0421	Селенча	1437	0,271	1/1
476	МИНИСТАРСТВО ПОЉОПРИВРЕДЕ, ТРГОВИНЕ, ШУМАРСТВА И ВОДОПРИВРЕДЕ	НЕМАЊИНА БЕОГРАД 22	1,1182	Селенча	1446	1,2728	1/1
477	МИНИСТАРСТВО ПОЉОПРИВРЕДЕ, ТРГОВИНЕ, ШУМАРСТВА И ВОДОПРИВРЕДЕ	НЕМАЊИНА БЕОГРАД 22	0,1143	Селенча	1446	1,2728	1/1
478	МИНИСТАРСТВО ПОЉОПРИВРЕДЕ, ТРГОВИНЕ, ШУМАРСТВА И ВОДОПРИВРЕДЕ	НЕМАЊИНА БЕОГРАД 22	0,0403	Селенча	1446	1,2728	1/1
479	МИНИСТАРСТВО ПОЉОПРИВРЕДЕ, ТРГОВИНЕ, ШУМАРСТВА И ВОДОПРИВРЕДЕ	НЕМАЊИНА БЕОГРАД 22	0,2307	Селенча	1446	0,2307	1/1
480	МИНИСТАРСТВО ПОЉОПРИВРЕДЕ, ТРГОВИНЕ, ШУМАРСТВА И ВОДОПРИВРЕДЕ	НЕМАЊИНА БЕОГРАД 22	0,1472	Селенча	1446	0,2689	1/1
481	МИНИСТАРСТВО ПОЉОПРИВРЕДЕ, ТРГОВИНЕ, ШУМАРСТВА И ВОДОПРИВРЕДЕ	НЕМАЊИНА БЕОГРАД 22	0,1217	Селенча	1446	0,2689	1/1
482	МИНИСТАРСТВО ПОЉОПРИВРЕДЕ, ТРГОВИНЕ, ШУМАРСТВА И ВОДОПРИВРЕДЕ	НЕМАЊИНА БЕОГРАД 22	0,2419	Селенча	1446	0,9476	1/1

483	МИНИСТАРСТВО ПОЉОПРИВРЕДЕ, ТРГОВИНЕ, ШУМАРСТВА И ВОДОПРИВРЕДЕ	НЕМАWИНА БЕОГРАД 22	0,7057	Селенча	1446	0,9476	1/1
484	МИНИСТАРСТВО ПОЉОПРИВРЕДЕ, ТРГОВИНЕ, ШУМАРСТВА И ВОДОПРИВРЕДЕ	НЕМАWИНА БЕОГРАД 22	0,4622	Селенча	1446	0,6603	1/1
485	МИНИСТАРСТВО ПОЉОПРИВРЕДЕ, ТРГОВИНЕ, ШУМАРСТВА И ВОДОПРИВРЕДЕ	НЕМАWИНА БЕОГРАД 22	0,1981	Селенча	1446	0,6603	1/1
486	МИНИСТАРСТВО ПОЉОПРИВРЕДЕ, ТРГОВИНЕ, ШУМАРСТВА И ВОДОПРИВРЕДЕ	НЕМАWИНА БЕОГРАД 22	0,088	Селенча	1446	0,129	1/1
487	МИНИСТАРСТВО ПОЉОПРИВРЕДЕ, ТРГОВИНЕ, ШУМАРСТВА И ВОДОПРИВРЕДЕ	НЕМАWИНА БЕОГРАД 22	0,041	Селенча	1446	0,129	1/1
488	МИНИСТАРСТВО ПОЉОПРИВРЕДЕ, ТРГОВИНЕ, ШУМАРСТВА И ВОДОПРИВРЕДЕ	НЕМАWИНА БЕОГРАД 22	0,0814	Селенча	1446	0,0814	1/1
489	МИНИСТАРСТВО ПОЉОПРИВРЕДЕ, ТРГОВИНЕ, ШУМАРСТВА И ВОДОПРИВРЕДЕ	НЕМАWИНА БЕОГРАД 22	0,743	Селенча	1446	0,743	1/1
490	МИНИСТАРСТВО ПОЉОПРИВРЕДЕ, ТРГОВИНЕ, ШУМАРСТВА И ВОДОПРИВРЕДЕ	НЕМАWИНА БЕОГРАД 22	0,3234	Селенча	1446	0,3836	1/1
491	МИНИСТАРСТВО ПОЉОПРИВРЕДЕ, ТРГОВИНЕ, ШУМАРСТВА И ВОДОПРИВРЕДЕ	НЕМАWИНА БЕОГРАД 22	0,0602	Селенча	1446	0,3836	1/1
492	МИНИСТАРСТВО ПОЉОПРИВРЕДЕ, ТРГОВИНЕ, ШУМАРСТВА И ВОДОПРИВРЕДЕ	НЕМАWИНА БЕОГРАД 22	0,2921	Селенча	1446	0,5348	1/1
493	МИНИСТАРСТВО ПОЉОПРИВРЕДЕ, ТРГОВИНЕ, ШУМАРСТВА И ВОДОПРИВРЕДЕ	НЕМАWИНА БЕОГРАД 22	0,2427	Селенча	1446	0,5348	1/1
494	МИНИСТАРСТВО ПОЉОПРИВРЕДЕ, ТРГОВИНЕ, ШУМАРСТВА И ВОДОПРИВРЕДЕ	НЕМАWИНА БЕОГРАД 22	0,4556	Селенча	1446	0,4556	1/1
495	ЦАПЕЉА ПАВЕЛ ПАВЛЕ	^МЕЛИКОВА СЕЛЕН^А 36	0,0632	Селенча	1426	0,1171	1/1
496	ВРБАШКИ КАТАРИНА	ЛЕWИНОВА СЕЛЕН^А 37	0,1009	Селенча	1216	0,1009	1/1
497	ЦАСТВАН ПАВЛЕ ПАВЛЕ	14.ВУСБ СЕЛЕН^А 30	0,0667	Селенча	792	0,2253	1/2
498	ЦАСТВАН ВЛАСТА	14.ВУСБ СЕЛЕН^А 30	0,0667	Селенча	792	0,2253	1/2
499	ДОМ ЗДРАВЉА	БА^КА БА^ 2	0,0604	Селенча	1088	0,0997	1/1
500	ЦЕНТАР ЗА СОЦИЈАЛНИ РАД ОПШТИНЕ БАЦ	ТРГ ДР.ЗОРАНА \ИН\И]А БА^ 2	0,095	Селенча	1068	0,095	1/1

501	САБО ЈАН АНА	ТОПОЛОВА СЕЛЕН^А 4	0,0286	Селенча	660	0,1137	6/8
502	НОСАЛ МИША СТЕВАН	ТОПОЛОВА СЕЛЕН^А 3	0,0519	Селенча	524	0,1231	1/1
503	ШАФАРИК \УРА \УРА	МАР[АЛА ТИТА СЕЛЕН^А 204	0,066	Селенча	207	0,1407	1/1
504	МИНИСТАРСТВО ПОЉОПРИВРЕДЕ, ТРГОВИНЕ, ШУМАРСТВА И ВОДОПРИВРЕДЕ	НЕМАWИНА БЕОГРАД 22	3,0257	Селенча	1446	3,0257	1/1
505	МИНИСТАРСТВО ПОЉОПРИВРЕДЕ, ТРГОВИНЕ, ШУМАРСТВА И ВОДОПРИВРЕДЕ	НЕМАWИНА БЕОГРАД 22	0,6986	Селенча	1446	0,6986	1/1
506	ЈАВНО ПРЕДУЗЕЂЕ ЖЕЛЕЗНИЦЕ СРБИЈЕ	НЕМАWИНА БЕОГРАД 6	4,7884	Селенча	1445	4,7884	1/1
507	РЕПУБЛИКА СРБИЈА	БЕОГРАД	0,8744	Селенча	1444	0,8744	1/1
508	РЕПУБЛИКА СРБИЈА	БЕОГРАД	0,8353	Селенча	1444	0,8353	1/1
509	РЕПУБЛИКА СРБИЈА	БЕОГРАД	1,2373	Селенча	1444	1,2373	1/1
510	МИНИСТАРСТВО ПОЉОПРИВРЕДЕ,ШУМАРСТВА И ВОДОПРИВРЕДЕ	НЕМАWИНА БЕОГРАД 22	1,1901	Бачко Ново Село	97	11,9578	94420/124026
511	МИНИСТАРСТВО ПОЉОПРИВРЕДЕ,ШУМАРСТВА И ВОДОПРИВРЕДЕ	НЕМАWИНА БЕОГРАД 22	6,3352	Бачко Ново Село	97	11,9578	94420/124026
512	МИНИСТАРСТВО ПОЉОПРИВРЕДЕ,ШУМАРСТВА И ВОДОПРИВРЕДЕ	НЕМАWИНА БЕОГРАД 22	1,5781	Бачко Ново Село	97	11,9578	94420/124026
513	МИНИСТАРСТВО ПОЉОПРИВРЕДЕ,ШУМАРСТВА И ВОДОПРИВРЕДЕ	НЕМАWИНА БЕОГРАД 22	0,0939	Бачко Ново Село	97	0,1234	94420/124026
514	МИНИСТАРСТВО ПОЉОПРИВРЕДЕ,ШУМАРСТВА И ВОДОПРИВРЕДЕ	НЕМАWИНА БЕОГРАД 22	0,237	Бачко Ново Село	97	0,3113	94420/124026
515	МИНИСТАРСТВО ПОЉОПРИВРЕДЕ,ШУМАРСТВА И ВОДОПРИВРЕДЕ	НЕМАWИНА БЕОГРАД 22	0,0268	Бачко Ново Село	97	0,0352	94420/124026
516	МИНИСТАРСТВО ПОЉОПРИВРЕДЕ,ШУМАРСТВА И ВОДОПРИВРЕДЕ	НЕМАWИНА БЕОГРАД 22	1,2041	Бачко Ново Село	97	1,5817	94420/124026
517	МИНИСТАРСТВО ПОЉОПРИВРЕДЕ,ШУМАРСТВА И ВОДОПРИВРЕДЕ	НЕМАWИНА БЕОГРАД 22	6,0905	Бачко Ново Село	97	39,8288	94420/124026
518	МИНИСТАРСТВО ПОЉОПРИВРЕДЕ,ШУМАРСТВА И ВОДОПРИВРЕДЕ	НЕМАWИНА БЕОГРАД 22	17,4356	Бачко Ново Село	97	39,8288	94420/124026
519	МИНИСТАРСТВО ПОЉОПРИВРЕДЕ,ШУМАРСТВА И ВОДОПРИВРЕДЕ	НЕМАWИНА БЕОГРАД 22	6,7952	Бачко Ново Село	97	39,8288	94420/124026

520	МИНИСТАРСТВО ПОЉОПРИВРЕДЕ,ШУМАРСТВА И ВОДОПРИВРЕДЕ	НЕМАWИНА БЕОГРАД 22	2,4872	Бачко Ново Село	97	9,7136	94420/124026
521	МИНИСТАРСТВО ПОЉОПРИВРЕДЕ,ШУМАРСТВА И ВОДОПРИВРЕДЕ	НЕМАWИНА БЕОГРАД 22	4,9077	Бачко Ново Село	97	9,7136	94420/124026
522	МИНИСТАРСТВО ПОЉОПРИВРЕДЕ,ШУМАРСТВА И ВОДОПРИВРЕДЕ	НЕМАWИНА БЕОГРАД 22	0,8412	Бачко Ново Село	97	1,105	94420/124026
523	МИНИСТАРСТВО ПОЉОПРИВРЕДЕ,ШУМАРСТВА И ВОДОПРИВРЕДЕ	НЕМАWИНА БЕОГРАД 22	6,0967	Бачко Ново Село	97	27,0624	94420/124026
524	МИНИСТАРСТВО ПОЉОПРИВРЕДЕ,ШУМАРСТВА И ВОДОПРИВРЕДЕ	НЕМАWИНА БЕОГРАД 22	4,5064	Бачко Ново Село	97	27,0624	94420/124026
525	МИНИСТАРСТВО ПОЉОПРИВРЕДЕ,ШУМАРСТВА И ВОДОПРИВРЕДЕ	НЕМАWИНА БЕОГРАД 22	5,6621	Бачко Ново Село	97	27,0624	94420/124026
526	МИНИСТАРСТВО ПОЉОПРИВРЕДЕ,ШУМАРСТВА И ВОДОПРИВРЕДЕ	НЕМАWИНА БЕОГРАД 22	4,3372	Бачко Ново Село	97	27,0624	94420/124026
527	МИНИСТАРСТВО ПОЉОПРИВРЕДЕ,ШУМАРСТВА И ВОДОПРИВРЕДЕ	НЕМАWИНА БЕОГРАД 22	9,7869	Бачко Ново Село	97	38,1617	94420/124026
528	МИНИСТАРСТВО ПОЉОПРИВРЕДЕ,ШУМАРСТВА И ВОДОПРИВРЕДЕ	НЕМАWИНА БЕОГРАД 22	7,6115	Бачко Ново Село	97	38,1617	94420/124026
529	МИНИСТАРСТВО ПОЉОПРИВРЕДЕ,ШУМАРСТВА И ВОДОПРИВРЕДЕ	НЕМАWИНА БЕОГРАД 22	9,8208	Бачко Ново Село	97	38,1617	94420/124026
530	МИНИСТАРСТВО ПОЉОПРИВРЕДЕ,ШУМАРСТВА И ВОДОПРИВРЕДЕ	НЕМАWИНА БЕОГРАД 22	1,833	Бачко Ново Село	97	38,1617	94420/124026
531	МИНИСТАРСТВО ПОЉОПРИВРЕДЕ,ШУМАРСТВА И ВОДОПРИВРЕДЕ	НЕМАWИНА БЕОГРАД 22	2,1636	Бачко Ново Село	97	2,842	94420/124026
532	МИНИСТАРСТВО ПОЉОПРИВРЕДЕ,ШУМАРСТВА И ВОДОПРИВРЕДЕ	НЕМАWИНА БЕОГРАД 22	0,1249	Бачко Ново Село	97	0,164	94420/124026
533	МИНИСТАРСТВО ПОЉОПРИВРЕДЕ,ШУМАРСТВА И ВОДОПРИВРЕДЕ	НЕМАWИНА БЕОГРАД 22	0,0685	Бачко Ново Село	97	0,09	94420/124026
534	МИНИСТАРСТВО ПОЉОПРИВРЕДЕ,ШУМАРСТВА И ВОДОПРИВРЕДЕ	НЕМАWИНА БЕОГРАД 22	0,1408	Бачко Ново Село	97	0,185	94420/124026
535	МИНИСТАРСТВО ПОЉОПРИВРЕДЕ,ШУМАРСТВА И ВОДОПРИВРЕДЕ	НЕМАWИНА БЕОГРАД 22	0,2225	Бачко Ново Село	97	0,2923	94420/124026

536	МИНИСТАРСТВО ПОЉОПРИВРЕДЕ,ШУМАРСТВА И ВОДОПРИВРЕДЕ	НЕМАWИНА БЕОГРАД 22	0,9068	Бачко Ново Село	97	1,1911	94420/124026
537	МИНИСТАРСТВО ПОЉОПРИВРЕДЕ,ШУМАРСТВА И ВОДОПРИВРЕДЕ	НЕМАWИНА БЕОГРАД 22	60,6754	Бачко Ново Село	97	86,349	94420/124026
538	МИНИСТАРСТВО ПОЉОПРИВРЕДЕ,ШУМАРСТВА И ВОДОПРИВРЕДЕ	НЕМАWИНА БЕОГРАД 22	5,0614	Бачко Ново Село	97	86,349	94420/124026
539	МИНИСТАРСТВО ПОЉОПРИВРЕДЕ,ШУМАРСТВА И ВОДОПРИВРЕДЕ	НЕМАWИНА БЕОГРАД 22	4,2956	Бачко Ново Село	97	37,8454	94420/124026
540	МИНИСТАРСТВО ПОЉОПРИВРЕДЕ,ШУМАРСТВА И ВОДОПРИВРЕДЕ	НЕМАWИНА БЕОГРАД 22	17,3444	Бачко Ново Село	97	37,8454	94420/124026
541	МИНИСТАРСТВО ПОЉОПРИВРЕДЕ,ШУМАРСТВА И ВОДОПРИВРЕДЕ	НЕМАWИНА БЕОГРАД 22	7,1714	Бачко Ново Село	97	37,8454	94420/124026
542	МИНИСТАРСТВО ПОЉОПРИВРЕДЕ,ШУМАРСТВА И ВОДОПРИВРЕДЕ	НЕМАWИНА БЕОГРАД 22	0,3395	Бачко Ново Село	97	0,446	94420/124026
543	МИНИСТАРСТВО ПОЉОПРИВРЕДЕ,ШУМАРСТВА И ВОДОПРИВРЕДЕ	НЕМАWИНА БЕОГРАД 22	0,1094	Бачко Ново Село	97	0,1437	94420/124026
544	МИНИСТАРСТВО ПОЉОПРИВРЕДЕ,ШУМАРСТВА И ВОДОПРИВРЕДЕ	НЕМАWИНА БЕОГРАД 22	1,7687	Бачко Ново Село	97	2,3233	94420/124026
545	МИНИСТАРСТВО ПОЉОПРИВРЕДЕ,ШУМАРСТВА И ВОДОПРИВРЕДЕ	НЕМАWИНА БЕОГРАД 22	3,0624	Бачко Ново Село	97	4,0226	94420/124026
546	МИНИСТАРСТВО ПОЉОПРИВРЕДЕ,ШУМАРСТВА И ВОДОПРИВРЕДЕ	НЕМАWИНА БЕОГРАД 22	1,9526	Бачко Ново Село	97	2,5649	94420/124026
547	МИНИСТАРСТВО ПОЉОПРИВРЕДЕ,ШУМАРСТВА И ВОДОПРИВРЕДЕ	НЕМАWИНА БЕОГРАД 22	6,69	Бачко Ново Село	97	8,7877	94420/124026
548	МИНИСТАРСТВО ПОЉОПРИВРЕДЕ,ШУМАРСТВА И ВОДОПРИВРЕДЕ	НЕМАWИНА БЕОГРАД 22	0,2367	Бачко Ново Село	97	0,3109	94420/124026
549	МИНИСТАРСТВО ПОЉОПРИВРЕДЕ,ШУМАРСТВА И ВОДОПРИВРЕДЕ	НЕМАWИНА БЕОГРАД 22	1,5568	Бачко Ново Село	97	2,0449	94420/124026
550	МИНИСТАРСТВО ПОЉОПРИВРЕДЕ,ШУМАРСТВА И ВОДОПРИВРЕДЕ	НЕМАWИНА БЕОГРАД 22	0,3469	Бачко Ново Село	97	0,4557	94420/124026
551	МИНИСТАРСТВО ПОЉОПРИВРЕДЕ,ШУМАРСТВА И ВОДОПРИВРЕДЕ	НЕМАWИНА БЕОГРАД 22	2,4464	Бачко Ново Село	97	3,2135	94420/124026

552	МИНИСТАРСТВО ПОЉОПРИВРЕДЕ,ШУМАРСТВА И ВОДОПРИВРЕДЕ	НЕМАWИНА БЕОГРАД 22	23,9891	Бачко Ново Село	97	40,8382	94420/124026
553	МИНИСТАРСТВО ПОЉОПРИВРЕДЕ,ШУМАРСТВА И ВОДОПРИВРЕДЕ	НЕМАWИНА БЕОГРАД 22	4,3633	Бачко Ново Село	97	40,8382	94420/124026
554	МИНИСТАРСТВО ПОЉОПРИВРЕДЕ,ШУМАРСТВА И ВОДОПРИВРЕДЕ	НЕМАWИНА БЕОГРАД 22	2,7374	Бачко Ново Село	97	40,8382	94420/124026
555	МИНИСТАРСТВО ПОЉОПРИВРЕДЕ,ШУМАРСТВА И ВОДОПРИВРЕДЕ	НЕМАWИНА БЕОГРАД 22	12,4209	Бачко Ново Село	97	24,478	94420/124026
556	МИНИСТАРСТВО ПОЉОПРИВРЕДЕ,ШУМАРСТВА И ВОДОПРИВРЕДЕ	НЕМАWИНА БЕОГРАД 22	6,214	Бачко Ново Село	97	24,478	94420/124026
557	ВП ДУНАВ АД	ТРГ БРАТСТВА ЈЕДИНСТВА БА^КА ПАЛАНКА 21	1,7522	Бачко Ново Село	93	1,7522	1/1
558	ВП ДУНАВ АД	ТРГ БРАТСТВА ЈЕДИНСТВА БА^КА ПАЛАНКА 21	0,187	Бачко Ново Село	93	0,187	1/1
559	ВП ДУНАВ АД	ТРГ БРАТСТВА ЈЕДИНСТВА БА^КА ПАЛАНКА 21	0,3055	Бачко Ново Село	93	0,3055	1/1
560	МИНИСТАРСТВО ПОЉОПРИВРЕДЕ,ШУМАРСТВА И ВОДОПРИВРЕДЕ	НЕМАWИНА БЕОГРАД 22	8,8081	Бачко Ново Село	97	42,6371	94420/124026
561	МИНИСТАРСТВО ПОЉОПРИВРЕДЕ,ШУМАРСТВА И ВОДОПРИВРЕДЕ	НЕМАWИНА БЕОГРАД 22	18,5741	Бачко Ново Село	97	42,6371	94420/124026
562	МИНИСТАРСТВО ПОЉОПРИВРЕДЕ,ШУМАРСТВА И ВОДОПРИВРЕДЕ	НЕМАWИНА БЕОГРАД 22	5,0771	Бачко Ново Село	97	42,6371	94420/124026
563	МИНИСТАРСТВО ПОЉОПРИВРЕДЕ,ШУМАРСТВА И ВОДОПРИВРЕДЕ	НЕМАWИНА БЕОГРАД 22	42,9749	Бачко Ново Село	97	78,1555	94420/124026
564	МИНИСТАРСТВО ПОЉОПРИВРЕДЕ,ШУМАРСТВА И ВОДОПРИВРЕДЕ	НЕМАWИНА БЕОГРАД 22	6,9882	Бачко Ново Село	97	78,1555	94420/124026
565	МИНИСТАРСТВО ПОЉОПРИВРЕДЕ,ШУМАРСТВА И ВОДОПРИВРЕДЕ	НЕМАWИНА БЕОГРАД 22	8,2425	Бачко Ново Село	97	78,1555	94420/124026
566	МИНИСТАРСТВО ПОЉОПРИВРЕДЕ,ШУМАРСТВА И ВОДОПРИВРЕДЕ	НЕМАWИНА БЕОГРАД 22	1,2935	Бачко Ново Село	97	78,1555	94420/124026
567	МИНИСТАРСТВО ПОЉОПРИВРЕДЕ,ШУМАРСТВА И ВОДОПРИВРЕДЕ	НЕМАWИНА БЕОГРАД 22	0,1143	Бачко Ново Село	97	0,1502	94420/124026
568	МИНИСТАРСТВО ПОЉОПРИВРЕДЕ,ШУМАРСТВА И ВОДОПРИВРЕДЕ	НЕМАWИНА БЕОГРАД 22	3,6604	Бачко Ново Село	97	11,6179	94420/124026

569	МИНИСТАРСТВО ПОЉОПРИВРЕДЕ,ШУМАРСТВА И ВОДОПРИВРЕДЕ	НЕМАWИНА БЕОГРАД 22	5,1842	Бачко Ново Село	97	11,6179	94420/124026
570	ВП ДУНАВ АД	ТРГ БРАТСТВА ЈЕДИНСТВА БА^КА ПАЛАНКА 21	0,8477	Бачко Ново Село	93	0,8477	1/1
571	МЕСНА ЗАЈЕДНИЦА	САВЕ КОВА^ЕВИ]А БА^КО НОВО СЕЛО 2	0,0871	Бачко Ново Село	428	0,0871	1/1
572	МЕСНА ЗАЈЕДНИЦА	САВЕ КОВА^ЕВИ]А БА^КО НОВО СЕЛО 2	0,1177	Бачко Ново Село	428	0,4341	1/1
573	МЕСНА ЗАЈЕДНИЦА	САВЕ КОВА^ЕВИ]А БА^КО НОВО СЕЛО 2	0,3164	Бачко Ново Село	428	0,4341	1/1
574	ОПШТИНА БАЦ	ТРГ МАР[АЛА ТИТА БА^ 2	0,0013	Бачко Ново Село	740	0,4929	140/10080
575	ОПШТИНА БАЦ	ТРГ МАР[АЛА ТИТА БА^ 2	0,0056	Бачко Ново Село	740	0,4929	140/10080
576	МЕСНА ЗАЈЕДНИЦА	САВЕ КОВА^ЕВИ]А БА^КО НОВО СЕЛО 2	0,2451	Бачко Ново Село	428	1,3148	1/1
577	МЕСНА ЗАЈЕДНИЦА	САВЕ КОВА^ЕВИ]А БА^КО НОВО СЕЛО 2	1,0697	Бачко Ново Село	428	1,3148	1/1
578	ОПШТИНА БАЦ	ТРГ МАР[АЛА ТИТА БА^ 2	0,0772	Бачко Ново Село	101	0,3689	1/1
579	ОПШТИНА БАЦ	ТРГ МАР[АЛА ТИТА БА^ 2	0,1934	Бачко Ново Село	101	0,3689	1/1
580	ОПШТИНА БАЦ	ТРГ МАР[АЛА ТИТА БА^ 2	0,0983	Бачко Ново Село	101	0,3689	1/1
581	ОПШТИНА БАЦ	ТРГ МАР[АЛА ТИТА БА^ 2	0,3796	Бачко Ново Село	101	1,6889	1/1
582	ОПШТИНА БАЦ	ТРГ МАР[АЛА ТИТА БА^ 2	0,8489	Бачко Ново Село	101	1,6889	1/1
583	ОПШТИНА БАЦ	ТРГ МАР[АЛА ТИТА БА^ 2	0,4604	Бачко Ново Село	101	1,6889	1/1
584	ОПШТИНА БАЦ	ТРГ МАР[АЛА ТИТА БА^ 2	0,4379	Бачко Ново Село	101	1,7111	1/1
585	ОПШТИНА БАЦ	ТРГ МАР[АЛА ТИТА БА^ 2	0,7553	Бачко Ново Село	101	1,7111	1/1
586	ОПШТИНА БАЦ	ТРГ МАР[АЛА ТИТА БА^ 2	0,5042	Бачко Ново Село	101	1,7111	1/1
587	ОПШТИНА БАЦ	ТРГ МАР[АЛА ТИТА БА^ 2	0,0137	Бачко Ново Село	101	1,7111	1/1
588	МЕСНА ЗАЈЕДНИЦА	САВЕ КОВА^ЕВИ]А БА^КО НОВО СЕЛО 2	6,7576	Бачко Ново Село	428	6,7576	1/1
589	МЕСНА ЗАЈЕДНИЦА	САВЕ КОВА^ЕВИ]А БА^КО НОВО СЕЛО 2	0,5054	Бачко Ново Село	428	0,5054	1/1
590	МЕСНА ЗАЈЕДНИЦА	САВЕ КОВА^ЕВИ]А БА^КО НОВО СЕЛО 2	0,5345	Бачко Ново Село	428	0,5345	1/1
591	МИНИСТАРСТВО ПОЉОПРИВРЕДЕ,ШУМАРСТВА И ВОДОПРИВРЕДЕ	НЕМАWИНА БЕОГРАД 22	2,5655	Бачко Ново Село	97	4,7898	94420/124026
592	МИНИСТАРСТВО ПОЉОПРИВРЕДЕ,ШУМАРСТВА И ВОДОПРИВРЕДЕ	НЕМАWИНА БЕОГРАД 22	0,8042	Бачко Ново Село	97	4,7898	94420/124026

593	МИНИСТАРСТВО ПОЉОПРИВРЕДЕ,ШУМАРСТВА И ВОДОПРИВРЕДЕ	НЕМАWИНА БЕОГРАД 22	0,2767	Бачко Ново Село	97	4,7898	94420/124026
594	МИНИСТАРСТВО ПОЉОПРИВРЕДЕ,ШУМАРСТВА И ВОДОПРИВРЕДЕ	НЕМАWИНА БЕОГРАД 22	5,8696	Бачко Ново Село	97	21,0131	94420/124026
595	МИНИСТАРСТВО ПОЉОПРИВРЕДЕ,ШУМАРСТВА И ВОДОПРИВРЕДЕ	НЕМАWИНА БЕОГРАД 22	6,1342	Бачко Ново Село	97	21,0131	94420/124026
596	МИНИСТАРСТВО ПОЉОПРИВРЕДЕ,ШУМАРСТВА И ВОДОПРИВРЕДЕ	НЕМАWИНА БЕОГРАД 22	3,9934	Бачко Ново Село	97	21,0131	94420/124026
597	МИНИСТАРСТВО ПОЉОПРИВРЕДЕ,ШУМАРСТВА И ВОДОПРИВРЕДЕ	НЕМАWИНА БЕОГРАД 22	0,1742	Бачко Ново Село	97	0,2288	94420/124026
598	МИНИСТАРСТВО ПОЉОПРИВРЕДЕ,ШУМАРСТВА И ВОДОПРИВРЕДЕ	НЕМАWИНА БЕОГРАД 22	0,2215	Бачко Ново Село	97	0,291	94420/124026
599	МИНИСТАРСТВО ПОЉОПРИВРЕДЕ,ШУМАРСТВА И ВОДОПРИВРЕДЕ	НЕМАWИНА БЕОГРАД 22	4,5401	Бачко Ново Село	97	9,1222	94420/124026
600	БОЛФ МАРА	СВЕТОЗАРА МИЛЕТИ]А СЕЛЕН^А 21	0,0228	Селенча	1126	0,119	1/2
601	БОЛФ МИШКО	СВЕТОЗАРА МИЛЕТИ]А СЕЛЕН^А 21	0,0228	Селенча	1126	0,119	1/2
602	СЛОНКА ЈАН	СВЕТОЗАРА МИЛЕТИ]А СЕЛЕН^А 23	0,0627	Селенча	1089	0,126	1/1
603	СЕРГО ЈОСИП МАРИЈА	ОП[ТИНА ПАЗИН ДОЛЕWА ВАС	0,0429	Селенча	1095	0,1067	1/1
604	НОСАЛ ЈОСИП	МАР^ОКОВА СЕЛЕН^А 33	0,0405	Селенча	1389	0,1056	1/1
605	ДАНИЦЕК АНА	ВРБОВА СЕЛЕН^А 2	0,0426	Селенча	1371	0,1132	1/2
606	ДАНИЦЕК ШТЕФАН	ВРБОВА СЕЛЕН^А 2	0,0426	Селенча	1371	0,1132	1/2
607	ТРУСИНА ЈАН	МАР[АЛА ТИТА СЕЛЕН^А 191	0,0325	Селенча	1203	0,065	1/2
608	ТРУСИНА ЈАН АНА	МАР[АЛА ТИТА СЕЛЕН^А 191	0,0325	Селенча	1203	0,065	1/2
609	ШАВОЛТ МИХАЛ ЈАН	ВОДНА СЕЛЕН^А 2	0,0809	Селенча	1186	0,0809	1/1
610	ШАВОЛТ МИХАЛ ЈАН	ВОДНА СЕЛЕН^А 2	0,0811	Селенча	1186	0,0811	1/1
611	АЛЕКСИ МАРИЈА	МАР[АЛА ТИТА СЕЛЕН^А 235	0,0815	Селенча	221	0,0815	1/1
612	ШАФАРИК \УРО \УРО	МАР[АЛА ТИТА СЕЛЕН^А 204	0,0783	Селенча	220	0,0783	1/1
613	РАЛБОВСКИ АДАМ РАСТИСЛАВ	М.ТИТА СЕЛЕН^А 267	0,0729	Селенча	1339	0,0729	1/1

614	ЈАНАС СТЕВАН ШТЕФАН	СЛОВЕНСКА СЕЛЕН^А 95	0,0729	Селенча	1294	0,0729	1/1
615	КОЛЕК ЈОСИП ЈОЗЕФ	МАР[АЛА ТИТА СЕЛЕН^А 194	0,0363	Селенча	1427	0,0725	1/2
616	КОЛЕК ШТЕФАН АНА	МАР[АЛА ТИТА СЕЛЕН^А 194	0,0363	Селенча	1427	0,0725	1/2
617	КИШ КАТАРИНА	СЛОВЕНСКА СЕЛЕН^А 102	0,0723	Селенча	1413	0,0723	1/1
618	КИШ КАТАРИНА	СЛОВЕНСКА СЕЛЕН^А 102	0,0772	Селенча	1413	0,0772	1/1
619	ОПШТИНА БАЦ	ТРГ МАР[АЛА ТИТА БА^ 2	0,0091	Бођани	323	0,1393	1/1
620	ОПШТИНА БАЦ	ТРГ МАР[АЛА ТИТА БА^ 2	0,7926	Бођани	323	0,7926	1/1
621	ОПШТИНА БАЦ	ТРГ МАР[АЛА ТИТА БА^ 2	0,2049	Бођани	323	0,2049	1/1
622	ОПШТИНА БАЦ	ТРГ МАР[АЛА ТИТА БА^ 2	0,0491	Бођани	323	0,0491	1/1
623	ОПШТА ЗЕМЉОРАДНИЦКА ЗАДРУГА "ВАЈСКА - БО\АНИ"	МАСАРИКОВА ВАЈСКА 20	0,5495	Бођани	760	0,5495	1/1
624	ОПШТИНА БАЦ	ТРГ МАР[АЛА ТИТА БА^ 2	0,8399	Бођани	323	0,8399	1/1
625	ОПШТИНА БАЦ	ТРГ МАР[АЛА ТИТА БА^ 2	0,0429	Бођани	323	0,0429	1/1
626	МИНИСТАРСТВО ПОЉОПРИВРЕДЕ,ШУМАРСТВА И ВОДОПРИВРЕДЕ	НЕМАWИНА БЕОГРАД 22	1,3684	Бачко Ново Село	97	9,1222	94420/124026
627	МИНИСТАРСТВО ПОЉОПРИВРЕДЕ,ШУМАРСТВА И ВОДОПРИВРЕДЕ	НЕМАWИНА БЕОГРАД 22	1,0361	Бачко Ново Село	97	9,1222	94420/124026
628	МИНИСТАРСТВО ПОЉОПРИВРЕДЕ,ШУМАРСТВА И ВОДОПРИВРЕДЕ	НЕМАWИНА БЕОГРАД 22	2,5774	Бачко Ново Село	97	5,3026	94420/124026
629	МИНИСТАРСТВО ПОЉОПРИВРЕДЕ,ШУМАРСТВА И ВОДОПРИВРЕДЕ	НЕМАWИНА БЕОГРАД 22	1,4594	Бачко Ново Село	97	5,3026	94420/124026
630	ВП ДУНАВ АД	ТРГ БРАТСТВА ЈЕДИНСТВА БА^КА ПАЛАНКА 21	0,95	Бачко Ново Село	93	0,95	1/1
631	ОПШТИНА БАЦ	ТРГ МАР[АЛА ТИТА БА^ 2	0,2339	Бачко Ново Село	101	0,2339	1/1
632	ВП ДУНАВ АД	ТРГ БРАТСТВА ЈЕДИНСТВА БА^КА ПАЛАНКА 21	0,0519	Бачко Ново Село	93	0,0519	1/1
633	ВП ДУНАВ АД	ТРГ БРАТСТВА ЈЕДИНСТВА БА^КА ПАЛАНКА 21	0,2995	Бачко Ново Село	93	0,7517	1/1
634	ВП ДУНАВ АД	ТРГ БРАТСТВА ЈЕДИНСТВА БА^КА ПАЛАНКА 21	0,4522	Бачко Ново Село	93	0,7517	1/1
635	МЕСНА ЗАЈЕДНИЦА	САВЕ КОВА^ЕВИ]А БА^КО НОВО СЕЛО 2	0,3206	Бачко Ново Село	428	0,3206	1/1
636	МЕСНА ЗАЈЕДНИЦА	САВЕ КОВА^ЕВИ]А БА^КО НОВО СЕЛО 2	0,3204	Бачко Ново Село	428	0,3204	1/1

637	ВП ДУНАВ АД	ТРГ БРАТСТВА ЈЕДИНСТВА БА^КА ПАЛАНКА 21	0,0568	Бачко Ново Село	93	0,0568	1/1
638	ВП ДУНАВ АД	ТРГ БРАТСТВА ЈЕДИНСТВА БА^КА ПАЛАНКА 21	0,23	Бачко Ново Село	93	0,23	1/1
639	ЈП ВОЈВОДИНАШУМЕ	АНТОНА ^ЕХОВА НОВИ САД 13	9,4421	Бачко Ново Село	100	9,4421	1/1
640	ЈП ВОЈВОДИНАШУМЕ	АНТОНА ^ЕХОВА НОВИ САД 13	4,7358	Бачко Ново Село	100	4,7358	1/1
641	ОПШТИНА БАЦ	ТРГ МАР[АЛА ТИТА БА^ 2	0,6387	Бачко Ново Село	101	0,6387	1/1
642	МЕСНА ЗАЈЕДНИЦА	САВЕ КОВА^ЕВИ]А БА^КО НОВО СЕЛО 2	2,561	Бачко Ново Село	428	2,561	1/1
643	МЕСНА ЗАЈЕДНИЦА	САВЕ КОВА^ЕВИ]А БА^КО НОВО СЕЛО 2	0,0505	Бачко Ново Село	428	0,0505	1/1
644	ОПШТИНА БАЦ	ТРГ МАР[АЛА ТИТА БА^ 2	0,3872	Бачко Ново Село	101	0,3872	1/1
645	ОПШТИНА БАЦ	ТРГ МАР[АЛА ТИТА БА^ 2	0,0078	Бачко Ново Село	740	1,1507	140/10080
646	ОПШТИНА БАЦ	ТРГ МАР[АЛА ТИТА БА^ 2	0,0082	Бачко Ново Село	740	1,1507	140/10080
647	МЕСНА ЗАЈЕДНИЦА	САВЕ КОВА^ЕВИ]А БА^КО НОВО СЕЛО 2	0,4185	Бачко Ново Село	428	0,6529	1/1
648	МЕСНА ЗАЈЕДНИЦА	САВЕ КОВА^ЕВИ]А БА^КО НОВО СЕЛО 2	0,2344	Бачко Ново Село	428	0,6529	1/1
649	МИНИСТАРСТВО ПОЉОПРИВРЕДЕ,ШУМАРСТВА И ВОДОПРИВРЕДЕ	НЕМАЊИНА БЕОГРАД 22	0,7865	Бачко Ново Село	97	1,0331	94420/124026
650	МИНИСТАРСТВО ПОЉОПРИВРЕДЕ,ШУМАРСТВА И ВОДОПРИВРЕДЕ	НЕМАЊИНА БЕОГРАД 22	1,4	Бачко Ново Село	97	2,4033	94420/124026
651	МИНИСТАРСТВО ПОЉОПРИВРЕДЕ,ШУМАРСТВА И ВОДОПРИВРЕДЕ	НЕМАЊИНА БЕОГРАД 22	0,4296	Бачко Ново Село	97	2,4033	94420/124026
652	МИНИСТАРСТВО ПОЉОПРИВРЕДЕ,ШУМАРСТВА И ВОДОПРИВРЕДЕ	НЕМАЊИНА БЕОГРАД 22	10,4351	Бачко Ново Село	97	19,982	94420/124026
653	МИНИСТАРСТВО ПОЉОПРИВРЕДЕ,ШУМАРСТВА И ВОДОПРИВРЕДЕ	НЕМАЊИНА БЕОГРАД 22	4,777	Бачко Ново Село	97	19,982	94420/124026
654	МИНИСТАРСТВО ПОЉОПРИВРЕДЕ,ШУМАРСТВА И ВОДОПРИВРЕДЕ	НЕМАЊИНА БЕОГРАД 22	2,3028	Бачко Ново Село	97	14,3531	94420/124026
655	МИНИСТАРСТВО ПОЉОПРИВРЕДЕ,ШУМАРСТВА И ВОДОПРИВРЕДЕ	НЕМАЊИНА БЕОГРАД 22	8,6241	Бачко Ново Село	97	14,3531	94420/124026
656	МИНИСТАРСТВО ПОЉОПРИВРЕДЕ,ШУМАРСТВА И ВОДОПРИВРЕДЕ	НЕМАЊИНА БЕОГРАД 22	1,9943	Бачко Ново Село	97	12,363	94420/124026

657	МИНИСТАРСТВО ПОЉОПРИВРЕДЕ,ШУМАРСТВА И ВОДОПРИВРЕДЕ	НЕМАWИНА БЕОГРАД 22	4,5389	Бачко Ново Село	97	12,363	94420/124026
658	МИНИСТАРСТВО ПОЉОПРИВРЕДЕ,ШУМАРСТВА И ВОДОПРИВРЕДЕ	НЕМАWИНА БЕОГРАД 22	2,8787	Бачко Ново Село	97	12,363	94420/124026
659	МИНИСТАРСТВО ПОЉОПРИВРЕДЕ,ШУМАРСТВА И ВОДОПРИВРЕДЕ	НЕМАWИНА БЕОГРАД 22	7,227	Бачко Ново Село	97	11,8653	94420/124026
660	МИНИСТАРСТВО ПОЉОПРИВРЕДЕ,ШУМАРСТВА И ВОДОПРИВРЕДЕ	НЕМАWИНА БЕОГРАД 22	1,8059	Бачко Ново Село	97	11,8653	94420/124026
661	МИНИСТАРСТВО ПОЉОПРИВРЕДЕ,ШУМАРСТВА И ВОДОПРИВРЕДЕ	НЕМАWИНА БЕОГРАД 22	1,2651	Бачко Ново Село	97	2,3153	94420/124026
662	МИНИСТАРСТВО ПОЉОПРИВРЕДЕ,ШУМАРСТВА И ВОДОПРИВРЕДЕ	НЕМАWИНА БЕОГРАД 22	0,4975	Бачко Ново Село	97	2,3153	94420/124026
663	МИНИСТАРСТВО ПОЉОПРИВРЕДЕ,ШУМАРСТВА И ВОДОПРИВРЕДЕ	НЕМАWИНА БЕОГРАД 22	3,7625	Бачко Ново Село	97	6,6056	94420/124026
664	МИНИСТАРСТВО ПОЉОПРИВРЕДЕ,ШУМАРСТВА И ВОДОПРИВРЕДЕ	НЕМАWИНА БЕОГРАД 22	1,2663	Бачко Ново Село	97	6,6056	94420/124026
665	МИНИСТАРСТВО ПОЉОПРИВРЕДЕ,ШУМАРСТВА И ВОДОПРИВРЕДЕ	НЕМАWИНА БЕОГРАД 22	1,6598	Бачко Ново Село	97	2,1803	94420/124026
666	МИНИСТАРСТВО ПОЉОПРИВРЕДЕ,ШУМАРСТВА И ВОДОПРИВРЕДЕ	НЕМАWИНА БЕОГРАД 22	0,3825	Бачко Ново Село	97	0,5025	94420/124026
667	МИНИСТАРСТВО ПОЉОПРИВРЕДЕ,ШУМАРСТВА И ВОДОПРИВРЕДЕ	НЕМАWИНА БЕОГРАД 22	0,4454	Бачко Ново Село	97	0,585	94420/124026
668	МИНИСТАРСТВО ПОЉОПРИВРЕДЕ,ШУМАРСТВА И ВОДОПРИВРЕДЕ	НЕМАWИНА БЕОГРАД 22	0,1373	Бачко Ново Село	97	0,1804	94420/124026
669	МИНИСТАРСТВО ПОЉОПРИВРЕДЕ,ШУМАРСТВА И ВОДОПРИВРЕДЕ	НЕМАWИНА БЕОГРАД 22	6,4236	Бачко Ново Село	97	12,8427	94420/124026
670	МИНИСТАРСТВО ПОЉОПРИВРЕДЕ,ШУМАРСТВА И ВОДОПРИВРЕДЕ	НЕМАWИНА БЕОГРАД 22	2,2041	Бачко Ново Село	97	12,8427	94420/124026
671	МИНИСТАРСТВО ПОЉОПРИВРЕДЕ,ШУМАРСТВА И ВОДОПРИВРЕДЕ	НЕМАWИНА БЕОГРАД 22	0,7144	Бачко Ново Село	97	12,8427	94420/124026
672	МИНИСТАРСТВО ПОЉОПРИВРЕДЕ,ШУМАРСТВА И ВОДОПРИВРЕДЕ	НЕМАWИНА БЕОГРАД 22	0,435	Бачко Ново Село	97	12,8427	94420/124026

673	МИНИСТАРСТВО ПОЉОПРИВРЕДЕ,ШУМАРСТВА И ВОДОПРИВРЕДЕ	НЕМАWИНА БЕОГРАД 22	0,7971	Бачко Ново Село	97	1,0471	94420/124026
674	МИНИСТАРСТВО ПОЉОПРИВРЕДЕ,ШУМАРСТВА И ВОДОПРИВРЕДЕ	НЕМАWИНА БЕОГРАД 22	0,797	Бачко Ново Село	97	1,0469	94420/124026
675	МИНИСТАРСТВО ПОЉОПРИВРЕДЕ,ШУМАРСТВА И ВОДОПРИВРЕДЕ	НЕМАWИНА БЕОГРАД 22	0,7657	Бачко Ново Село	97	1,0058	94420/124026
676	МИНИСТАРСТВО ПОЉОПРИВРЕДЕ,ШУМАРСТВА И ВОДОПРИВРЕДЕ	НЕМАWИНА БЕОГРАД 22	0,991	Бачко Ново Село	97	1,3018	94420/124026
677	ВП ДУНАВ АД	ТРГ БРАТСТВА ЈЕДИНСТВА БА^КА ПАЛАНКА 21	2,0114	Бачко Ново Село	93	2,0114	1/1
678	ВП ДУНАВ АД	ТРГ БРАТСТВА ЈЕДИНСТВА БА^КА ПАЛАНКА 21	0,8617	Бачко Ново Село	93	0,8617	1/1
679	ВП ДУНАВ АД	ТРГ БРАТСТВА ЈЕДИНСТВА БА^КА ПАЛАНКА 21	0,4921	Бачко Ново Село	93	0,4921	1/1
680	МИНИСТАРСТВО ПОЉОПРИВРЕДЕ,ШУМАРСТВА И ВОДОПРИВРЕДЕ	НЕМАWИНА БЕОГРАД 22	0,577	Бачко Ново Село	97	0,7579	94420/124026
681	МИНИСТАРСТВО ПОЉОПРИВРЕДЕ,ШУМАРСТВА И ВОДОПРИВРЕДЕ	НЕМАWИНА БЕОГРАД 22	0,2097	Бачко Ново Село	97	0,2755	94420/124026
682	МИНИСТАРСТВО ПОЉОПРИВРЕДЕ,ШУМАРСТВА И ВОДОПРИВРЕДЕ	НЕМАWИНА БЕОГРАД 22	0,0427	Бачко Ново Село	97	0,0561	94420/124026
683	МИНИСТАРСТВО ПОЉОПРИВРЕДЕ,ШУМАРСТВА И ВОДОПРИВРЕДЕ	НЕМАWИНА БЕОГРАД 22	5,2104	Бачко Ново Село	97	6,8441	94420/124026
684	МИНИСТАРСТВО ПОЉОПРИВРЕДЕ,ШУМАРСТВА И ВОДОПРИВРЕДЕ	НЕМАWИНА БЕОГРАД 22	0,4785	Бачко Ново Село	97	0,6285	94420/124026
685	МИНИСТАРСТВО ПОЉОПРИВРЕДЕ,ШУМАРСТВА И ВОДОПРИВРЕДЕ	НЕМАWИНА БЕОГРАД 22	0,277	Бачко Ново Село	97	0,3638	94420/124026
686	МИНИСТАРСТВО ПОЉОПРИВРЕДЕ,ШУМАРСТВА И ВОДОПРИВРЕДЕ	НЕМАWИНА БЕОГРАД 22	6,5432	Бачко Ново Село	97	8,5949	94420/124026
687	МИНИСТАРСТВО ПОЉОПРИВРЕДЕ,ШУМАРСТВА И ВОДОПРИВРЕДЕ	НЕМАWИНА БЕОГРАД 22	0,114	Бачко Ново Село	97	0,1497	94420/124026
688	МИНИСТАРСТВО ПОЉОПРИВРЕДЕ,ШУМАРСТВА И ВОДОПРИВРЕДЕ	НЕМАWИНА БЕОГРАД 22	0,6425	Бачко Ново Село	97	0,8439	94420/124026
689	МИНИСТАРСТВО ПОЉОПРИВРЕДЕ,ШУМАРСТВА И ВОДОПРИВРЕДЕ	НЕМАWИНА БЕОГРАД 22	0,0945	Бачко Ново Село	97	0,1241	94420/124026

690	МИНИСТАРСТВО ПОЉОПРИВРЕДЕ,ШУМАРСТВА И ВОДОПРИВРЕДЕ	НЕМАWИНА БЕОГРАД 22	4,7953	Бачко Ново Село	97	6,2989	94420/124026
691	МИНИСТАРСТВО ПОЉОПРИВРЕДЕ,ШУМАРСТВА И ВОДОПРИВРЕДЕ	НЕМАWИНА БЕОГРАД 22	2,7445	Бачко Ново Село	97	3,605	94420/124026
692	МИНИСТАРСТВО ПОЉОПРИВРЕДЕ,ШУМАРСТВА И ВОДОПРИВРЕДЕ	НЕМАWИНА БЕОГРАД 22	1,0043	Бачко Ново Село	97	1,3192	94420/124026
693	МИНИСТАРСТВО ПОЉОПРИВРЕДЕ,ШУМАРСТВА И ВОДОПРИВРЕДЕ	НЕМАWИНА БЕОГРАД 22	0,5508	Бачко Ново Село	97	0,7235	94420/124026
694	МИНИСТАРСТВО ПОЉОПРИВРЕДЕ,ШУМАРСТВА И ВОДОПРИВРЕДЕ	НЕМАWИНА БЕОГРАД 22	0,5707	Бачко Ново Село	97	0,7497	94420/124026
695	МИНИСТАРСТВО ПОЉОПРИВРЕДЕ,ШУМАРСТВА И ВОДОПРИВРЕДЕ	НЕМАWИНА БЕОГРАД 22	0,224	Бачко Ново Село	97	0,2943	94420/124026
696	МИНИСТАРСТВО ПОЉОПРИВРЕДЕ,ШУМАРСТВА И ВОДОПРИВРЕДЕ	НЕМАWИНА БЕОГРАД 22	0,4466	Бачко Ново Село	97	0,5866	94420/124026
697	МИНИСТАРСТВО ПОЉОПРИВРЕДЕ,ШУМАРСТВА И ВОДОПРИВРЕДЕ	НЕМАWИНА БЕОГРАД 22	12,7472	Бачко Ново Село	97	22,3095	94420/124026
698	МИНИСТАРСТВО ПОЉОПРИВРЕДЕ,ШУМАРСТВА И ВОДОПРИВРЕДЕ	НЕМАWИНА БЕОГРАД 22	3,2012	Бачко Ново Село	97	22,3095	94420/124026
699	МИНИСТАРСТВО ПОЉОПРИВРЕДЕ,ШУМАРСТВА И ВОДОПРИВРЕДЕ	НЕМАWИНА БЕОГРАД 22	1,0356	Бачко Ново Село	97	22,3095	94420/124026
700	МИНИСТАРСТВО ПОЉОПРИВРЕДЕ,ШУМАРСТВА И ВОДОПРИВРЕДЕ	НЕМАWИНА БЕОГРАД 22	1,4213	Бачко Ново Село	97	1,867	94420/124026
701	МИНИСТАРСТВО ПОЉОПРИВРЕДЕ,ШУМАРСТВА И ВОДОПРИВРЕДЕ	НЕМАWИНА БЕОГРАД 22	7,4486	Бачко Ново Село	97	13,8696	94420/124026
702	МИНИСТАРСТВО ПОЉОПРИВРЕДЕ,ШУМАРСТВА И ВОДОПРИВРЕДЕ	НЕМАWИНА БЕОГРАД 22	3,1103	Бачко Ново Село	97	13,8696	94420/124026
703	МИНИСТАРСТВО ПОЉОПРИВРЕДЕ,ШУМАРСТВА И ВОДОПРИВРЕДЕ	НЕМАWИНА БЕОГРАД 22	0,1194	Бачко Ново Село	97	0,1569	94420/124026
704	МИНИСТАРСТВО ПОЉОПРИВРЕДЕ,ШУМАРСТВА И ВОДОПРИВРЕДЕ	НЕМАWИНА БЕОГРАД 22	6,1439	Бачко Ново Село	97	8,0704	94420/124026
705	МИНИСТАРСТВО ПОЉОПРИВРЕДЕ,ШУМАРСТВА И ВОДОПРИВРЕДЕ	НЕМАWИНА БЕОГРАД 22	9,3455	Бачко Ново Село	97	17,2207	94420/124026

706	МИНИСТАРСТВО ПОЉОПРИВРЕДЕ,ШУМАРСТВА И ВОДОПРИВРЕДЕ	НЕМАWИНА БЕОГРАД 22	3,7644	Бачко Ново Село	97	17,2207	94420/124026
707	МИНИСТАРСТВО ПОЉОПРИВРЕДЕ,ШУМАРСТВА И ВОДОПРИВРЕДЕ	НЕМАWИНА БЕОГРАД 22	3,8218	Бачко Ново Село	97	9,166	94420/124026
708	МИНИСТАРСТВО ПОЉОПРИВРЕДЕ,ШУМАРСТВА И ВОДОПРИВРЕДЕ	НЕМАWИНА БЕОГРАД 22	0,1873	Бачко Ново Село	97	9,166	94420/124026
709	МИНИСТАРСТВО ПОЉОПРИВРЕДЕ,ШУМАРСТВА И ВОДОПРИВРЕДЕ	НЕМАWИНА БЕОГРАД 22	0,336	Бачко Ново Село	97	9,166	94420/124026
710	МИНИСТАРСТВО ПОЉОПРИВРЕДЕ,ШУМАРСТВА И ВОДОПРИВРЕДЕ	НЕМАWИНА БЕОГРАД 22	1,915	Бачко Ново Село	97	9,166	94420/124026
711	МИНИСТАРСТВО ПОЉОПРИВРЕДЕ,ШУМАРСТВА И ВОДОПРИВРЕДЕ	НЕМАWИНА БЕОГРАД 22	0,718	Бачко Ново Село	97	9,166	94420/124026
712	МИНИСТАРСТВО ПОЉОПРИВРЕДЕ,ШУМАРСТВА И ВОДОПРИВРЕДЕ	НЕМАWИНА БЕОГРАД 22	2,4257	Бачко Ново Село	97	3,7396	94420/124026
713	МИНИСТАРСТВО ПОЉОПРИВРЕДЕ,ШУМАРСТВА И ВОДОПРИВРЕДЕ	НЕМАWИНА БЕОГРАД 22	0,4212	Бачко Ново Село	97	3,7396	94420/124026
714	МИНИСТАРСТВО ПОЉОПРИВРЕДЕ,ШУМАРСТВА И ВОДОПРИВРЕДЕ	НЕМАWИНА БЕОГРАД 22	0,1145	Бачко Ново Село	97	0,1504	94420/124026
715	МИНИСТАРСТВО ПОЉОПРИВРЕДЕ,ШУМАРСТВА И ВОДОПРИВРЕДЕ	НЕМАWИНА БЕОГРАД 22	1,6504	Бачко Ново Село	97	2,1679	94420/124026
716	МИНИСТАРСТВО ПОЉОПРИВРЕДЕ,ШУМАРСТВА И ВОДОПРИВРЕДЕ	НЕМАWИНА БЕОГРАД 22	0,97	Бачко Ново Село	97	1,2741	94420/124026
717	МИНИСТАРСТВО ПОЉОПРИВРЕДЕ,ШУМАРСТВА И ВОДОПРИВРЕДЕ	НЕМАWИНА БЕОГРАД 22	0,6343	Бачко Ново Село	97	0,8332	94420/124026
718	МИНИСТАРСТВО ПОЉОПРИВРЕДЕ,ШУМАРСТВА И ВОДОПРИВРЕДЕ	НЕМАWИНА БЕОГРАД 22	1,0894	Бачко Ново Село	97	5,0968	94420/124026
719	МИНИСТАРСТВО ПОЉОПРИВРЕДЕ,ШУМАРСТВА И ВОДОПРИВРЕДЕ	НЕМАWИНА БЕОГРАД 22	2,7907	Бачко Ново Село	97	5,0968	94420/124026
720	МИНИСТАРСТВО ПОЉОПРИВРЕДЕ,ШУМАРСТВА И ВОДОПРИВРЕДЕ	НЕМАWИНА БЕОГРАД 22	3,6042	Бачко Ново Село	97	21,244	94420/124026
721	МИНИСТАРСТВО ПОЉОПРИВРЕДЕ,ШУМАРСТВА И ВОДОПРИВРЕДЕ	НЕМАWИНА БЕОГРАД 22	8,7907	Бачко Ново Село	97	21,244	94420/124026

722	МИНИСТАРСТВО ПОЉОПРИВРЕДЕ,ШУМАРСТВА И ВОДОПРИВРЕДЕ	НЕМАWИНА БЕОГРАД 22	3,778	Бачко Ново Село	97	21,244	94420/124026
723	МИНИСТАРСТВО ПОЉОПРИВРЕДЕ,ШУМАРСТВА И ВОДОПРИВРЕДЕ	НЕМАWИНА БЕОГРАД 22	3,8873	Бачко Ново Село	97	5,1062	94420/124026
724	МИНИСТАРСТВО ПОЉОПРИВРЕДЕ,ШУМАРСТВА И ВОДОПРИВРЕДЕ	НЕМАWИНА БЕОГРАД 22	0,6728	Бачко Ново Село	97	0,8838	94420/124026
725	ВП ДУНАВ АД	ТРГ БРАТСТВА ЈЕДИНСТВА БА^КА ПАЛАНКА 21	0,1105	Бачко Ново Село	93	0,1105	1/1
726	МИНИСТАРСТВО ПОЉОПРИВРЕДЕ,ШУМАРСТВА И ВОДОПРИВРЕДЕ	НЕМАWИНА БЕОГРАД 22	0,5289	Бачко Ново Село	97	0,6947	94420/124026
727	МИНИСТАРСТВО ПОЉОПРИВРЕДЕ,ШУМАРСТВА И ВОДОПРИВРЕДЕ	НЕМАWИНА БЕОГРАД 22	0,963	Бачко Ново Село	97	1,2649	94420/124026
728	МИНИСТАРСТВО ПОЉОПРИВРЕДЕ,ШУМАРСТВА И ВОДОПРИВРЕДЕ	НЕМАWИНА БЕОГРАД 22	0,818	Бачко Ново Село	97	5,7619	94420/124026
729	МИНИСТАРСТВО ПОЉОПРИВРЕДЕ,ШУМАРСТВА И ВОДОПРИВРЕДЕ	НЕМАWИНА БЕОГРАД 22	2,6458	Бачко Ново Село	97	5,7619	94420/124026
730	МИНИСТАРСТВО ПОЉОПРИВРЕДЕ,ШУМАРСТВА И ВОДОПРИВРЕДЕ	НЕМАWИНА БЕОГРАД 22	0,9227	Бачко Ново Село	97	5,7619	94420/124026
731	МИНИСТАРСТВО ПОЉОПРИВРЕДЕ,ШУМАРСТВА И ВОДОПРИВРЕДЕ	НЕМАWИНА БЕОГРАД 22	3,6152	Бачко Ново Село	97	4,7488	94420/124026
732	МИНИСТАРСТВО ПОЉОПРИВРЕДЕ,ШУМАРСТВА И ВОДОПРИВРЕДЕ	НЕМАWИНА БЕОГРАД 22	1,2069	Бачко Ново Село	97	1,5853	94420/124026
733	МИНИСТАРСТВО ПОЉОПРИВРЕДЕ,ШУМАРСТВА И ВОДОПРИВРЕДЕ	НЕМАWИНА БЕОГРАД 22	1,1492	Бачко Ново Село	97	1,5096	94420/124026
734	МИНИСТАРСТВО ПОЉОПРИВРЕДЕ,ШУМАРСТВА И ВОДОПРИВРЕДЕ	НЕМАWИНА БЕОГРАД 22	3,6795	Бачко Ново Село	97	4,8332	94420/124026
735	МИНИСТАРСТВО ПОЉОПРИВРЕДЕ,ШУМАРСТВА И ВОДОПРИВРЕДЕ	НЕМАWИНА БЕОГРАД 22	4,1911	Бачко Ново Село	97	10,5814	94420/124026
736	МИНИСТАРСТВО ПОЉОПРИВРЕДЕ,ШУМАРСТВА И ВОДОПРИВРЕДЕ	НЕМАWИНА БЕОГРАД 22	3,8645	Бачко Ново Село	97	10,5814	94420/124026
737	МИНИСТАРСТВО ПОЉОПРИВРЕДЕ,ШУМАРСТВА И ВОДОПРИВРЕДЕ	НЕМАWИНА БЕОГРАД 22	1,1913	Бачко Ново Село	97	1,5649	94420/124026
738	МИНИСТАРСТВО ПОЉОПРИВРЕДЕ,ШУМАРСТВА И ВОДОПРИВРЕДЕ	НЕМАWИНА БЕОГРАД 22	1,5288	Бачко Ново Село	97	2,0082	94420/124026

739	МИНИСТАРСТВО ПОЉОПРИВРЕДЕ,ШУМАРСТВА И ВОДОПРИВРЕДЕ	НЕМАWИНА БЕОГРАД 22	0,4383	Бачко Ново Село	97	0,5757	94420/124026
740	МИНИСТАРСТВО ОДБРАНЕ РС	БИР^АНИНОВА БЕОГРАД 5	5,1098	Бачко Ново Село	451	5,1098	1/1
741	МИНИСТАРСТВО ОДБРАНЕ РС	БИР^АНИНОВА БЕОГРАД 5	0,0979	Бачко Ново Село	451	0,0979	1/1
742	МИНИСТАРСТВО ОДБРАНЕ РС	БИР^АНИНОВА БЕОГРАД 5	0,1895	Бачко Ново Село	451	0,1895	1/1
743	МИНИСТАРСТВО ОДБРАНЕ РС	БИР^АНИНОВА БЕОГРАД 5	0,2276	Бачко Ново Село	451	0,2276	1/1
744	МИНИСТАРСТВО ОДБРАНЕ РС	БИР^АНИНОВА БЕОГРАД 5	0,2701	Бачко Ново Село	451	0,2701	1/1
745	МИНИСТАРСТВО ПОЉОПРИВРЕДЕ,ШУМАРСТВА И ВОДОПРИВРЕДЕ	НЕМАWИНА БЕОГРАД 22	0,0477	Бачко Ново Село	97	0,0626	94420/124026
746	МИНИСТАРСТВО ПОЉОПРИВРЕДЕ,ШУМАРСТВА И ВОДОПРИВРЕДЕ	НЕМАWИНА БЕОГРАД 22	4,9592	Бачко Ново Село	97	34,4928	94420/124026
747	МИНИСТАРСТВО ПОЉОПРИВРЕДЕ,ШУМАРСТВА И ВОДОПРИВРЕДЕ	НЕМАWИНА БЕОГРАД 22	17,0675	Бачко Ново Село	97	34,4928	94420/124026
748	МИНИСТАРСТВО ПОЉОПРИВРЕДЕ,ШУМАРСТВА И ВОДОПРИВРЕДЕ	НЕМАWИНА БЕОГРАД 22	4,2324	Бачко Ново Село	97	34,4928	94420/124026
749	МИНИСТАРСТВО ПОЉОПРИВРЕДЕ,ШУМАРСТВА И ВОДОПРИВРЕДЕ	НЕМАWИНА БЕОГРАД 22	4,312	Бачко Ново Село	97	14,7563	94420/124026
750	МИНИСТАРСТВО ПОЉОПРИВРЕДЕ,ШУМАРСТВА И ВОДОПРИВРЕДЕ	НЕМАWИНА БЕОГРАД 22	5,02	Бачко Ново Село	97	14,7563	94420/124026
751	МИНИСТАРСТВО ПОЉОПРИВРЕДЕ,ШУМАРСТВА И ВОДОПРИВРЕДЕ	НЕМАWИНА БЕОГРАД 22	1,9018	Бачко Ново Село	97	14,7563	94420/124026
752	МИНИСТАРСТВО ПОЉОПРИВРЕДЕ,ШУМАРСТВА И ВОДОПРИВРЕДЕ	НЕМАWИНА БЕОГРАД 22	7,7116	Бачко Ново Село	97	13,8219	94420/124026
753	МИНИСТАРСТВО ПОЉОПРИВРЕДЕ,ШУМАРСТВА И ВОДОПРИВРЕДЕ	НЕМАWИНА БЕОГРАД 22	2,8109	Бачко Ново Село	97	13,8219	94420/124026
754	МИНИСТАРСТВО ПОЉОПРИВРЕДЕ,ШУМАРСТВА И ВОДОПРИВРЕДЕ	НЕМАWИНА БЕОГРАД 22	5,4397	Бачко Ново Село	97	12,1488	94420/124026
755	МИНИСТАРСТВО ПОЉОПРИВРЕДЕ,ШУМАРСТВА И ВОДОПРИВРЕДЕ	НЕМАWИНА БЕОГРАД 22	3,809	Бачко Ново Село	97	12,1488	94420/124026
756	МИНИСТАРСТВО ПОЉОПРИВРЕДЕ,ШУМАРСТВА И ВОДОПРИВРЕДЕ	НЕМАWИНА БЕОГРАД 22	1,9787	Бачко Ново Село	97	2,5991	94420/124026

757	МИНИСТАРСТВО ПОЉОПРИВРЕДЕ,ШУМАРСТВА И ВОДОПРИВРЕДЕ	НЕМАWИНА БЕОГРАД 22	0,0407	Бачко Ново Село	97	0,0535	94420/124026
758	МИНИСТАРСТВО ПОЉОПРИВРЕДЕ,ШУМАРСТВА И ВОДОПРИВРЕДЕ	НЕМАWИНА БЕОГРАД 22	2,8372	Бачко Ново Село	97	3,7268	94420/124026
759	МИНИСТАРСТВО ПОЉОПРИВРЕДЕ,ШУМАРСТВА И ВОДОПРИВРЕДЕ	НЕМАWИНА БЕОГРАД 22	0,7818	Бачко Ново Село	97	1,0269	94420/124026
760	МИНИСТАРСТВО ПОЉОПРИВРЕДЕ,ШУМАРСТВА И ВОДОПРИВРЕДЕ	НЕМАWИНА БЕОГРАД 22	3,6937	Бачко Ново Село	97	4,8519	94420/124026
761	МИНИСТАРСТВО ПОЉОПРИВРЕДЕ,ШУМАРСТВА И ВОДОПРИВРЕДЕ	НЕМАWИНА БЕОГРАД 22	8,7129	Бачко Ново Село	97	11,4449	94420/124026
762	МИНИСТАРСТВО ПОЉОПРИВРЕДЕ,ШУМАРСТВА И ВОДОПРИВРЕДЕ	НЕМАWИНА БЕОГРАД 22	1,227	Бачко Ново Село	97	1,6117	94420/124026
763	МИНИСТАРСТВО ПОЉОПРИВРЕДЕ,ШУМАРСТВА И ВОДОПРИВРЕДЕ	НЕМАWИНА БЕОГРАД 22	22,944	Бачко Ново Село	97	30,1382	94420/124026
764	МИНИСТАРСТВО ПОЉОПРИВРЕДЕ,ШУМАРСТВА И ВОДОПРИВРЕДЕ	НЕМАWИНА БЕОГРАД 22	1,1553	Бачко Ново Село	97	1,5176	94420/124026
765	МИНИСТАРСТВО ПОЉОПРИВРЕДЕ,ШУМАРСТВА И ВОДОПРИВРЕДЕ	НЕМАWИНА БЕОГРАД 22	0,0958	Бачко Ново Село	97	0,1259	94420/124026
766	МИНИСТАРСТВО ПОЉОПРИВРЕДЕ,ШУМАРСТВА И ВОДОПРИВРЕДЕ	НЕМАWИНА БЕОГРАД 22	19,8716	Бачко Ново Село	97	36,9946	94420/124026
767	МИНИСТАРСТВО ПОЉОПРИВРЕДЕ,ШУМАРСТВА И ВОДОПРИВРЕДЕ	НЕМАWИНА БЕОГРАД 22	7,034	Бачко Ново Село	97	36,9946	94420/124026
768	МИНИСТАРСТВО ПОЉОПРИВРЕДЕ,ШУМАРСТВА И ВОДОПРИВРЕДЕ	НЕМАWИНА БЕОГРАД 22	1,258	Бачко Ново Село	97	36,9946	94420/124026
769	МЕСНА ЗАЈЕДНИЦА	САВЕ КОВА^ЕВИ]А БА^КО НОВО СЕЛО 2	13,4882	Бачко Ново Село	428	13,4882	1/1
770	МЕСНА ЗАЈЕДНИЦА	САВЕ КОВА^ЕВИ]А БА^КО НОВО СЕЛО 2	18,4304	Бачко Ново Село	428	18,4304	1/1
771	МЕСНА ЗАЈЕДНИЦА	САВЕ КОВА^ЕВИ]А БА^КО НОВО СЕЛО 2	0,8303	Бачко Ново Село	428	0,8303	1/1
772	МИНИСТАРСТВО ПОЉОПРИВРЕДЕ,ШУМАРСТВА И ВОДОПРИВРЕДЕ	НЕМАWИНА БЕОГРАД 22	19,3482	Бачко Ново Село	97	26,3095	94420/124026
773	МИНИСТАРСТВО ПОЉОПРИВРЕДЕ,ШУМАРСТВА И ВОДОПРИВРЕДЕ	НЕМАWИНА БЕОГРАД 22	0,6811	Бачко Ново Село	97	26,3095	94420/124026

774	МИНИСТАРСТВО ПОЉОПРИВРЕДЕ,ШУМАРСТВА И ВОДОПРИВРЕДЕ	НЕМАWИНА БЕОГРАД 22	2,7183	Бачко Ново Село	97	3,5706	94420/124026
775	МИНИСТАРСТВО ПОЉОПРИВРЕДЕ,ШУМАРСТВА И ВОДОПРИВРЕДЕ	НЕМАWИНА БЕОГРАД 22	0,8622	Бачко Ново Село	97	1,1326	94420/124026
776	МИНИСТАРСТВО ПОЉОПРИВРЕДЕ,ШУМАРСТВА И ВОДОПРИВРЕДЕ	НЕМАWИНА БЕОГРАД 22	25,797	Бачко Ново Село	97	33,8858	94420/124026
777	МИНИСТАРСТВО ПОЉОПРИВРЕДЕ,ШУМАРСТВА И ВОДОПРИВРЕДЕ	НЕМАWИНА БЕОГРАД 22	11,9637	Бачко Ново Село	97	15,715	94420/124026
778	МИНИСТАРСТВО ПОЉОПРИВРЕДЕ,ШУМАРСТВА И ВОДОПРИВРЕДЕ	НЕМАWИНА БЕОГРАД 22	23,4065	Бачко Ново Село	97	40,1621	94420/124026
779	МИНИСТАРСТВО ПОЉОПРИВРЕДЕ,ШУМАРСТВА И ВОДОПРИВРЕДЕ	НЕМАWИНА БЕОГРАД 22	3,4047	Бачко Ново Село	97	40,1621	94420/124026
780	МИНИСТАРСТВО ПОЉОПРИВРЕДЕ,ШУМАРСТВА И ВОДОПРИВРЕДЕ	НЕМАWИНА БЕОГРАД 22	3,7639	Бачко Ново Село	97	40,1621	94420/124026
781	МИНИСТАРСТВО ПОЉОПРИВРЕДЕ,ШУМАРСТВА И ВОДОПРИВРЕДЕ	НЕМАWИНА БЕОГРАД 22	3,2854	Бачко Ново Село	97	6,7217	94420/124026
782	МИНИСТАРСТВО ПОЉОПРИВРЕДЕ,ШУМАРСТВА И ВОДОПРИВРЕДЕ	НЕМАWИНА БЕОГРАД 22	1,8317	Бачко Ново Село	97	6,7217	94420/124026
783	МИНИСТАРСТВО ПОЉОПРИВРЕДЕ,ШУМАРСТВА И ВОДОПРИВРЕДЕ	НЕМАWИНА БЕОГРАД 22	2,4281	Бачко Ново Село	97	7,0714	94420/124026
784	МИНИСТАРСТВО ПОЉОПРИВРЕДЕ,ШУМАРСТВА И ВОДОПРИВРЕДЕ	НЕМАWИНА БЕОГРАД 22	2,9553	Бачко Ново Село	97	7,0714	94420/124026
785	МИНИСТАРСТВО ПОЉОПРИВРЕДЕ,ШУМАРСТВА И ВОДОПРИВРЕДЕ	НЕМАWИНА БЕОГРАД 22	0,3859	Бачко Ново Село	97	0,5069	94420/124026
786	МИНИСТАРСТВО ПОЉОПРИВРЕДЕ,ШУМАРСТВА И ВОДОПРИВРЕДЕ	НЕМАWИНА БЕОГРАД 22	0,0187	Бачко Ново Село	97	0,0245	94420/124026
787	МИНИСТАРСТВО ПОЉОПРИВРЕДЕ,ШУМАРСТВА И ВОДОПРИВРЕДЕ	НЕМАWИНА БЕОГРАД 22	1,8872	Бачко Ново Село	97	5,0996	94420/124026
788	МИНИСТАРСТВО ПОЉОПРИВРЕДЕ,ШУМАРСТВА И ВОДОПРИВРЕДЕ	НЕМАWИНА БЕОГРАД 22	1,9951	Бачко Ново Село	97	5,0996	94420/124026
789	МИНИСТАРСТВО ПОЉОПРИВРЕДЕ,ШУМАРСТВА И ВОДОПРИВРЕДЕ	НЕМАWИНА БЕОГРАД 22	0,2455	Бачко Ново Село	97	0,3225	94420/124026

790	МИНИСТАРСТВО ПОЉОПРИВРЕДЕ,ШУМАРСТВА И ВОДОПРИВРЕДЕ	НЕМАWИНА БЕОГРАД 22	2,1453	Бачко Ново Село	97	7,7428	94420/124026
791	МИНИСТАРСТВО ПОЉОПРИВРЕДЕ,ШУМАРСТВА И ВОДОПРИВРЕДЕ	НЕМАWИНА БЕОГРАД 22	1,1151	Бачко Ново Село	97	7,7428	94420/124026
792	МИНИСТАРСТВО ПОЉОПРИВРЕДЕ,ШУМАРСТВА И ВОДОПРИВРЕДЕ	НЕМАWИНА БЕОГРАД 22	2,6341	Бачко Ново Село	97	7,7428	94420/124026
793	МИНИСТАРСТВО ПОЉОПРИВРЕДЕ,ШУМАРСТВА И ВОДОПРИВРЕДЕ	НЕМАWИНА БЕОГРАД 22	1,2235	Бачко Ново Село	97	15,8999	94420/124026
794	МИНИСТАРСТВО ПОЉОПРИВРЕДЕ,ШУМАРСТВА И ВОДОПРИВРЕДЕ	НЕМАWИНА БЕОГРАД 22	5,3435	Бачко Ново Село	97	15,8999	94420/124026
795	МИНИСТАРСТВО ПОЉОПРИВРЕДЕ,ШУМАРСТВА И ВОДОПРИВРЕДЕ	НЕМАWИНА БЕОГРАД 22	2,4209	Бачко Ново Село	97	15,8999	94420/124026
796	МИНИСТАРСТВО ПОЉОПРИВРЕДЕ,ШУМАРСТВА И ВОДОПРИВРЕДЕ	НЕМАWИНА БЕОГРАД 22	3,1166	Бачко Ново Село	97	15,8999	94420/124026
797	МИНИСТАРСТВО ПОЉОПРИВРЕДЕ,ШУМАРСТВА И ВОДОПРИВРЕДЕ	НЕМАWИНА БЕОГРАД 22	1,6821	Бачко Ново Село	97	2,2095	94420/124026
798	МИНИСТАРСТВО ПОЉОПРИВРЕДЕ,ШУМАРСТВА И ВОДОПРИВРЕДЕ	НЕМАWИНА БЕОГРАД 22	4,985	Бачко Ново Село	97	8,2704	94420/124026
799	МИНИСТАРСТВО ПОЉОПРИВРЕДЕ,ШУМАРСТВА И ВОДОПРИВРЕДЕ	НЕМАWИНА БЕОГРАД 22	1,3112	Бачко Ново Село	97	8,2704	94420/124026
800	МИНИСТАРСТВО ПОЉОПРИВРЕДЕ,ШУМАРСТВА И ВОДОПРИВРЕДЕ	НЕМАWИНА БЕОГРАД 22	5,2094	Бачко Ново Село	97	15,3262	94420/124026
801	ЕРДУДАЦ АНДРИЈА АНТАЛ	АУГУСТА ЦЕСАРЦА БА^ 38	0,0257	Бач	3028	0,1038	3/4
802	ХАРАЛАМБУС АНДРИЈА РОЖИКА	АУГУСТА ЦЕСАРЦА БА^ 38	0,0086	Бач	3028	0,1038	1/4
803	ВУЛЕТИЋ ДУШАН ДАНЕ	ДО@Е \ЕР\А БА^ 57	0,0458	Бач	2559	0,1053	1/1
804	ПУРДА СТЕВАН СТЕВАН	АУГУСТА ЦЕСАРЦА БА^ 1	0,0072	Бач	3301	0,076	1/1
805	ФАРКАШ ЈАНОШ ЈАНОШ	ВИНОГРАДСКА БА^ 38	0,0645	Бач	534	0,0645	1/1
806	ПУРДА СТЕВАН СТЕВАН	АУГУСТА ЦЕСАРЦА БА^ 1	0,1255	Бач	3301	0,1255	1/1
807	ЈЕКИЋ ПЕТАР ДУШАН	ДО@Е \ЕР\А БА^ 63	0,0538	Бач	2069	0,0538	1/1
808	МАРГЕТИЋ АДАМ КАТИЦА	ДО@Е \ЕР\А БА^ 67	0,0557	Бач	3216	0,1113	1/2
809	МАРГЕТИЋ СТЕВАН ЈОСИП	ДО@Е \ЕР\А БА^ 67	0,0557	Бач	3216	0,1113	1/2

810	МОКУШ ЈАНОШ АНТАЛ	ДО@Е \ЕР\А БА^ 69	0,0325	Бач	1246	0,0649	1/2
811	МОКУШ ПЕТАР ТЕРЕЗИЈА	ДО@Е \ЕР\А БА^ 69	0,0325	Бач	1246	0,0649	1/2
812	САБО ФРАЊА АНТУН	ДО@Е \ЕР\А БА^ 73	0,0282	Бач	1533	0,0564	1/2
813	САБО ЈАН МАРИЈА	ДО@Е \ЕР\А БА^ 73	0,0282	Бач	1533	0,0564	1/2
814	ФЕХИР АНТУН ЛАДИСЛАВ	ДО@Е \ЕР\А БА^ 75	0,0378	Бач	537	0,0378	1/1
815	ФЕХИР ЈОСИП ЈОСИП	ДО@Е \ЕР\А БА^ 77	0,0419	Бач	536	0,0419	1/1
816	ВОЈНОВИЋ ДУШАН МИЛАН	ДО@Е \ЕР\А БА^ 79	0,0086	Бач	1952	0,0737	1/1
817	ВОЈНОВИЋ ДУШАН МИЛАН	ДО@Е \ЕР\А БА^ 79	0,0584	Бач	1952	0,0584	1/1
818	ФАРКАШ МИХАЉ АНТАЛ	ВИНОГРАДСКА БА^ 40	0,0502	Бач	2232	0,0502	1/1
819	МРШИЋ ДРАГАН ДУШАНКА	ДО@Е \ЕР\А БА^ 81	0,0239	Бач	3248	0,0477	1/2
820	МРШИЋ МИРКО МИЛАН	ДО@Е \ЕР\А БА^ 81	0,0239	Бач	3248	0,0477	1/2
821	МРШИЋ МИРКО МИЛАН	ДО@Е \ЕР\А БА^ 81	0,0957	Бач	3632	0,0957	1/1
822	ЂУЛИБРК ДРАГАН СЛОБОДАН	[УМСКА ВАЈСКА 13	0,022	Бач	2149	0,044	1/2
823	ЂУЛИБРК МИЛЕВА	[УМСКА ВАЈСКА 13	0,022	Бач	2149	0,044	1/2
824	ЦОТИ ГАШПАР МАРИШКА	АУГУСТА ЦЕСАРЦА БА^ 43	0,0568	Бач	2923	0,0568	1/1
825	ШКРАВАН ГАШПАР БЕЖИКА	МАТИЈЕ ГУПЦА ВАЈСКА 2	0,029	Бач	2922	0,0872	1/1
826	ЋАНИЋ АНТУН СТИПАН	АУГУСТА ЦЕСАРЦА БА^ 35	0,0116	Бач	3004	0,0839	1/1
827	ЋАНИЋ АНТУН СТИПАН	АУГУСТА ЦЕСАРЦА БА^ 35	0,1148	Бач	3004	0,1148	1/1
828	ФАРКАШ МИХАЉ АНТАЛ	ВИНОГРАДСКА БА^ 40	0,0501	Бач	2232	0,0501	1/1
829	ЂАЛИЋ СТЕВАН МЛАДЕН	АУГУСТА ЦЕСАРЦА БА^ 33	0,1399	Бач	2925	0,202	1/1
830	КЕЦА БОШКО БОЖАНА	СЕЛО ЦИКОТЕ ПРИЈЕДОР 40	0,219	Бач	3142	0,219	1/1
831	АЗАШЕВАЦ СТИПАН МАРИЈА	БА^КА ТВР\АВА БА^ 24	0,0792	Бач	2804	0,0806	1/1
832	АЗАШЕВАЦ СТИПАН МАРИЈА	БА^КА ТВР\АВА БА^ 24	0,1813	Бач	2804	0,1813	1/1
833	МИРОНИЦКИ ИВАН ДУШАН	АУГУСТА ЦЕСАРЦА БА^ 25	0,0677	Бач	3773	0,0677	1/1
834	ЛАКИ ИМРА МАРИЈА	МО[Е ПИЈАДЕ БА^ 46	0,0128	Бач	1721	0,0911	1/2
835	ЛАКИ ПЕРА ПЕТАР	МО[Е ПИЈАДЕ БА^ 46	0,0128	Бач	1721	0,0911	1/2

836	ХРБАК ЈОСИП ЈАНОШ	МО[Е ПИЈАДЕ БА^ 44	0,0087	Бач	3098	0,0806	1/2
837	ХРБАК ПАВЛЕ АНА	МО[Е ПИЈАДЕ БА^ 44	0,0087	Бач	3098	0,0806	1/2
838	БАЊАЦ БРАЦО МАРИЈАН	ВИНОГРАДСКА БА^ 42	0,0047	Бач	2828	0,0759	1/1
839	ХОРЊИК ХЕРМИНА ТИБОР	МАР[АЛА ТИТА БА^ 16	0,0235	Бач	1433	0,1189	1/2
840	ПОПОВИЂ МИОДРАГ МИЛАН	П.МИРОСЛАВА ЛЕ[ТАНЕ 5	0,0235	Бач	1433	0,1189	1/2
841	ШИМУНОВИЂ ЈОСИП МИХАЈЛО	МО[Е ПИЈАДЕ БА^ 45	0,0149	Бач	3390	0,0297	1/2
842	ШИМУНОВИЂ ЖИВКО МИЛАНКА	МО[Е ПИЈАДЕ БА^ 45	0,0149	Бач	3390	0,0297	1/2
843	МИЛЕНКОВИЂ ЛАЗАР МАРИЈА	САЛА[БА^ 47	0,0236	Бач	1188	0,0236	1/1
844	БАЊАЦ БРАЦО МАРИЈАН	ВИНОГРАДСКА БА^ 42	0,097	Бач	2828	0,097	1/1
845	ВИДЕРМАН ИВАН ЈОСИП	МАР[АЛА ТИТА БА^ 125	0,0189	Бач	1932	0,0189	1/1
846	ВИДЕРМАН ИВАН ЈОСИП	МАР[АЛА ТИТА БА^ 125	0,0563	Бач	1932	0,0563	1/1
847	МИНИСТАРСТВО ПОЉОПРИВРЕДЕ,ШУМАРСТВА И ВОДОПРИВРЕДЕ	НЕМАЊИНА БЕОГРАД 22	6,2128	Бачко Ново Село	97	15,3262	94420/124026
848	МИНИСТАРСТВО ПОЉОПРИВРЕДЕ,ШУМАРСТВА И ВОДОПРИВРЕДЕ	НЕМАЊИНА БЕОГРАД 22	0,2455	Бачко Ново Село	97	15,3262	94420/124026
849	МИНИСТАРСТВО ПОЉОПРИВРЕДЕ,ШУМАРСТВА И ВОДОПРИВРЕДЕ	НЕМАЊИНА БЕОГРАД 22	3,5257	Бачко Ново Село	97	11,388	94420/124026
850	МИНИСТАРСТВО ПОЉОПРИВРЕДЕ,ШУМАРСТВА И ВОДОПРИВРЕДЕ	НЕМАЊИНА БЕОГРАД 22	2,7132	Бачко Ново Село	97	11,388	94420/124026
851	МИНИСТАРСТВО ПОЉОПРИВРЕДЕ,ШУМАРСТВА И ВОДОПРИВРЕДЕ	НЕМАЊИНА БЕОГРАД 22	2,4307	Бачко Ново Село	97	11,388	94420/124026
852	МИНИСТАРСТВО ПОЉОПРИВРЕДЕ,ШУМАРСТВА И ВОДОПРИВРЕДЕ	НЕМАЊИНА БЕОГРАД 22	0,3323	Бачко Ново Село	97	0,4365	94420/124026
853	МИНИСТАРСТВО ПОЉОПРИВРЕДЕ,ШУМАРСТВА И ВОДОПРИВРЕДЕ	НЕМАЊИНА БЕОГРАД 22	4,8337	Бачко Ново Село	97	16,4043	94420/124026
854	МИНИСТАРСТВО ПОЉОПРИВРЕДЕ,ШУМАРСТВА И ВОДОПРИВРЕДЕ	НЕМАЊИНА БЕОГРАД 22	6,6919	Бачко Ново Село	97	16,4043	94420/124026
855	МИНИСТАРСТВО ПОЉОПРИВРЕДЕ,ШУМАРСТВА И ВОДОПРИВРЕДЕ	НЕМАЊИНА БЕОГРАД 22	0,9629	Бачко Ново Село	97	16,4043	94420/124026
856	МИНИСТАРСТВО ПОЉОПРИВРЕДЕ,ШУМАРСТВА И ВОДОПРИВРЕДЕ	НЕМАЊИНА БЕОГРАД 22	1,9481	Бачко Ново Село	97	3,0273	94420/124026

857	МИНИСТАРСТВО ПОЉОПРИВРЕДЕ,ШУМАРСТВА И ВОДОПРИВРЕДЕ	НЕМАWИНА БЕОГРАД 22	0,117	Бачко Ново Село	97	3,0273	94420/124026
858	МИНИСТАРСТВО ПОЉОПРИВРЕДЕ,ШУМАРСТВА И ВОДОПРИВРЕДЕ	НЕМАWИНА БЕОГРАД 22	0,2395	Бачко Ново Село	97	3,0273	94420/124026
859	МИНИСТАРСТВО ПОЉОПРИВРЕДЕ,ШУМАРСТВА И ВОДОПРИВРЕДЕ	НЕМАWИНА БЕОГРАД 22	3,1789	Бачко Ново Село	97	4,1756	94420/124026
860	МИНИСТАРСТВО ПОЉОПРИВРЕДЕ,ШУМАРСТВА И ВОДОПРИВРЕДЕ	НЕМАWИНА БЕОГРАД 22	1,3609	Бачко Ново Село	97	1,7876	94420/124026
861	МИНИСТАРСТВО ПОЉОПРИВРЕДЕ,ШУМАРСТВА И ВОДОПРИВРЕДЕ	НЕМАWИНА БЕОГРАД 22	0,0614	Бачко Ново Село	97	0,0807	94420/124026
862	МИНИСТАРСТВО ПОЉОПРИВРЕДЕ,ШУМАРСТВА И ВОДОПРИВРЕДЕ	НЕМАWИНА БЕОГРАД 22	1,5598	Бачко Ново Село	97	2,0489	94420/124026
863	МИНИСТАРСТВО ПОЉОПРИВРЕДЕ,ШУМАРСТВА И ВОДОПРИВРЕДЕ	НЕМАWИНА БЕОГРАД 22	3,4121	Бачко Ново Село	97	5,549	94420/124026
864	МИНИСТАРСТВО ПОЉОПРИВРЕДЕ,ШУМАРСТВА И ВОДОПРИВРЕДЕ	НЕМАWИНА БЕОГРАД 22	0,8123	Бачко Ново Село	97	5,549	94420/124026
865	МИНИСТАРСТВО ПОЉОПРИВРЕДЕ,ШУМАРСТВА И ВОДОПРИВРЕДЕ	НЕМАWИНА БЕОГРАД 22	0,2984	Бачко Ново Село	97	0,3919	94420/124026
866	МЕСНА ЗАЈЕДНИЦА	САВЕ КОВА^ЕВИ]А БА^КО НОВО СЕЛО 2	4,4165	Бачко Ново Село	428	4,4165	1/1
867	МЕСНА ЗАЈЕДНИЦА	САВЕ КОВА^ЕВИ]А БА^КО НОВО СЕЛО 2	11,0838	Бачко Ново Село	428	11,0838	1/1
868	МЕСНА ЗАЈЕДНИЦА	САВЕ КОВА^ЕВИ]А БА^КО НОВО СЕЛО 2	0,9314	Бачко Ново Село	428	0,9314	1/1
869	МЕСНА ЗАЈЕДНИЦА	САВЕ КОВА^ЕВИ]А БА^КО НОВО СЕЛО 2	5,9595	Бачко Ново Село	428	5,9595	1/1
870	ОПШТИНА БАЦ	ТРГ МАР[АЛА ТИТА БА^ 2	0,5196	Бачко Ново Село	101	1,0253	1/1
871	ОПШТИНА БАЦ	ТРГ МАР[АЛА ТИТА БА^ 2	0,5057	Бачко Ново Село	101	1,0253	1/1
872	ОПШТИНА БАЦ	ТРГ МАР[АЛА ТИТА БА^ 2	2,2859	Бачко Ново Село	101	4,8755	1/1
873	ОПШТИНА БАЦ	ТРГ МАР[АЛА ТИТА БА^ 2	2,5896	Бачко Ново Село	101	4,8755	1/1
874	ОПШТИНА БАЦ	ТРГ МАР[АЛА ТИТА БА^ 2	2,5152	Бачко Ново Село	101	5,024	1/1
875	ОПШТИНА БАЦ	ТРГ МАР[АЛА ТИТА БА^ 2	2,5088	Бачко Ново Село	101	5,024	1/1
876	ОПШТИНА БАЦ	ТРГ МАР[АЛА ТИТА БА^ 2	0,4397	Бачко Ново Село	101	0,7966	1/1

877	ОПШТИНА БАЦ	ТРГ МАР[АЛА ТИТА БА^ 2	0,3569	Бачко Ново Село	101	0,7966	1/1
878	МЕСНА ЗАЈЕДНИЦА	САВЕ КОВА^ЕВИ]А БА^КО НОВО СЕЛО 2	0,0227	Бачко Ново Село	428	0,0227	1/1
879	МЕСНА ЗАЈЕДНИЦА	САВЕ КОВА^ЕВИ]А БА^КО НОВО СЕЛО 2	0,9581	Бачко Ново Село	428	2,1854	1/1
880	МЕСНА ЗАЈЕДНИЦА	САВЕ КОВА^ЕВИ]А БА^КО НОВО СЕЛО 2	1,0757	Бачко Ново Село	428	2,1854	1/1
881	МЕСНА ЗАЈЕДНИЦА	САВЕ КОВА^ЕВИ]А БА^КО НОВО СЕЛО 2	0,1516	Бачко Ново Село	428	2,1854	1/1
882	ОПШТИНА БАЦ	ТРГ МАР[АЛА ТИТА БА^ 2	0,072	Бачко Ново Село	101	0,072	1/1
883	ОПШТИНА БАЦ	ТРГ МАР[АЛА ТИТА БА^ 2	6,9513	Бачко Ново Село	101	10,5152	1/1
884	ОПШТИНА БАЦ	ТРГ МАР[АЛА ТИТА БА^ 2	3,5423	Бачко Ново Село	101	10,5152	1/1
885	МЕСНА ЗАЈЕДНИЦА	САВЕ КОВА^ЕВИ]А БА^КО НОВО СЕЛО 2	0,6433	Бачко Ново Село	428	0,7694	1/1
886	МЕСНА ЗАЈЕДНИЦА	САВЕ КОВА^ЕВИ]А БА^КО НОВО СЕЛО 2	0,1261	Бачко Ново Село	428	0,7694	1/1
887	МЕСНА ЗАЈЕДНИЦА	САВЕ КОВА^ЕВИ]А БА^КО НОВО СЕЛО 2	0,0361	Бачко Ново Село	428	0,0361	1/1
888	МЕСНА ЗАЈЕДНИЦА	САВЕ КОВА^ЕВИ]А БА^КО НОВО СЕЛО 2	0,7155	Бачко Ново Село	428	0,7155	1/1
889	МЕСНА ЗАЈЕДНИЦА	САВЕ КОВА^ЕВИ]А БА^КО НОВО СЕЛО 2	0,0858	Бачко Ново Село	428	0,0858	1/1
890	МЕСНА ЗАЈЕДНИЦА	САВЕ КОВА^ЕВИ]А БА^КО НОВО СЕЛО 2	0,1387	Бачко Ново Село	428	0,1387	1/1
891	МЕСНА ЗАЈЕДНИЦА	САВЕ КОВА^ЕВИ]А БА^КО НОВО СЕЛО 2	0,3781	Бачко Ново Село	428	0,3781	1/1
892	МЕСНА ЗАЈЕДНИЦА	САВЕ КОВА^ЕВИ]А БА^КО НОВО СЕЛО 2	0,5165	Бачко Ново Село	428	0,5405	1/1
893	МЕСНА ЗАЈЕДНИЦА	САВЕ КОВА^ЕВИ]А БА^КО НОВО СЕЛО 2	0,0099	Бачко Ново Село	428	0,5405	1/1
894	МЕСНА ЗАЈЕДНИЦА	САВЕ КОВА^ЕВИ]А БА^КО НОВО СЕЛО 2	0,0722	Бачко Ново Село	428	0,0722	1/1
895	МЕСНА ЗАЈЕДНИЦА	САВЕ КОВА^ЕВИ]А БА^КО НОВО СЕЛО 2	0,0927	Бачко Ново Село	428	0,0927	1/1
896	МЕСНА ЗАЈЕДНИЦА	САВЕ КОВА^ЕВИ]А БА^КО НОВО СЕЛО 2	0,0494	Бачко Ново Село	428	0,0494	1/1
897	МЕСНА ЗАЈЕДНИЦА	САВЕ КОВА^ЕВИ]А БА^КО НОВО СЕЛО 2	0,3209	Бачко Ново Село	428	0,3209	1/1
898	МЕСНА ЗАЈЕДНИЦА	САВЕ КОВА^ЕВИ]А БА^КО НОВО СЕЛО 2	0,3317	Бачко Ново Село	428	0,3317	1/1
899	МЕСНА ЗАЈЕДНИЦА	САВЕ КОВА^ЕВИ]А БА^КО НОВО СЕЛО 2	0,0511	Бачко Ново Село	428	0,0511	1/1
900	ОПШТИНА БАЦ	ТРГ МАР[АЛА ТИТА БА^ 2	0,0138	Бачко Ново Село	740	0,99	140/10080
901	МЕСНА ЗАЈЕДНИЦА	САВЕ КОВА^ЕВИ]А БА^КО НОВО СЕЛО 2	0,2931	Бачко Ново Село	428	0,3239	1/1

902	МЕСНА ЗАЈЕДНИЦА	САВЕ КОВА^ЕВИ]А БА^КО НОВО СЕЛО 2	0,0308	Бачко Ново Село	428	0,3239	1/1
903	ЕМИЂ ЕСАД ЗАИМ	ДР ЗОРАНА \ИН\И]А Б.НОВО СЕЛО 28	2,6463	Бачко Ново Село	704	2,702	1/1
904	МЕСНА ЗАЈЕДНИЦА	САВЕ КОВА^ЕВИ]А БА^КО НОВО СЕЛО 2	0,505	Бачко Ново Село	428	0,505	1/1
905	МЕСНА ЗАЈЕДНИЦА	САВЕ КОВА^ЕВИ]А БА^КО НОВО СЕЛО 2	1,3555	Бачко Ново Село	428	1,3555	1/1
906	МИНИСТАРСТВО ПОЉОПРИВРЕДЕ,ШУМАРСТВА И ВОДОПРИВРЕДЕ	НЕМАWИНА БЕОГРАД 22	12,1578	Бачко Ново Село	97	19,7457	94420/124026
907	МИНИСТАРСТВО ПОЉОПРИВРЕДЕ,ШУМАРСТВА И ВОДОПРИВРЕДЕ	НЕМАWИНА БЕОГРАД 22	2,8681	Бачко Ново Село	97	19,7457	94420/124026
908	ТРИФУНОВИЂ МИЛЕНКО МИЛЕНКО	НУРИЈЕ ПОЗДЕРЦА Б.НОВО СЕЛО 64	0,066	Бачко Ново Село	392	0,066	1/1
909	ПАВЛОВИЂ ТОША МИЛЕ	СЛАВКА РОДИ]А Б.НОВО СЕЛО 8	0,1042	Бачко Ново Село	275	0,1042	1/1
910	БЛАГОЈЕВИЂ СЛАВКО БРАНКО	@АРКА ЗРЕWАНИНА БА^КО НОВО СЕЛО 18 А	0,0784	Бачко Ново Село	706	0,0784	1/1
911	БЕАТОВИЂ РАДЕ БРАНКА	ЈНА БА^ 14	0,0708	Бачко Ново Село	737	0,0754	1/1
912	БАЛАЖ МИЈА ВИНКО	@АРКА ЗРЕWАНИНА Б.НОВО СЕЛО 22	0,0493	Бачко Ново Село	21	0,0493	1/1
913	МЕДИЂ ВЛАДА ПРЕДРАГ	АУГУСТА ЦЕСАРЦА БА^ 17	0,0014	Бач	3393	0,0879	1/2
914	МЕДИЂ ЗДРАВКО ЗДРАВКА	АУГУСТА ЦЕСАРЦА БА^ 17	0,0014	Бач	3393	0,0879	1/2
915	МЕДИЂ ВЛАДА ПРЕДРАГ	АУГУСТА ЦЕСАРЦА БА^ 17	0,0552	Бач	3393	0,1104	1/2
916	МЕДИЂ ЗДРАВКО ЗДРАВКА	АУГУСТА ЦЕСАРЦА БА^ 17	0,0552	Бач	3393	0,1104	1/2
917	МЕДИЂ ВЛАДА ПРЕДРАГ	АУГУСТА ЦЕСАРЦА БА^ 17	0,058	Бач	3393	0,1159	1/2
918	МЕДИЂ ЗДРАВКО ЗДРАВКА	АУГУСТА ЦЕСАРЦА БА^ 17	0,058	Бач	3393	0,1159	1/2
919	БАЊАЦ БРАЦО МАРИЈАН	ВИНОГРАДСКА БА^ 42	0,096	Бач	2828	0,096	1/1
920	ЗЗ ЗАДРУГАР	МАР[АЛА ТИТА БА^ 6	0,0396	Бач	3093	0,0396	1/1
921	РОЖИЂ ИВАН СТИПАН	МО[Е ПИЈАДЕ БА^ 39	0,0718	Бач	3672	0,0718	1/1
922	КУБАНОВИЂ ИВАН ИВАН	АУГУСТА ЦЕСАРЦА БА^ 13	0,0395	Бач	3180	0,0395	1/1
923	КУБАНОВИЂ ИВАН ИВАН	АУГУСТА ЦЕСАРЦА БА^ 13	0,0298	Бач	3180	0,0298	1/1
924	КОВАЦ МАРГИТА	29.НОВЕМБРА БОГОЈЕВО 6 а	0,0133	Бач	2049	0,0399	1/3
925	РАДИЂ КАТИЦА	ДО@Е \ЕР\А БА^ 39	0,0133	Бач	2049	0,0399	1/3

926	СИЦ ИЛОНА	ДУНАВСКИ ПУТ БА^	0,0133	Бач	2049	0,0399	1/3
927	ГОЛУБАР МАТА ЕВА	ВА[АРСКА БА^ 2	0,0786	Бач	3070	0,0786	1/1
928	ЂУЛИБРК ИВАН ДАНИЈЕЛА	БРАТСТВА ЈЕДИНСТВА БА^ 59	0,1055	Бач	3840	0,2724	1/2
929	ЂУЛИБРК СРЕТКО ГОРАН	БРАТСТВА ЈЕДИНСТВА БА^ 59	0,1055	Бач	3840	0,2724	1/2
930	\ОР\ЕВИЂ МАТА МАРТА	АУГУСТА ЦЕСАРЦА БА^ 7	0,0633	Бач	3257	0,0949	2/3
931	СИЦ СВЕТОЗАР СНЕЖАНА	АУГУСТА ЦЕСАРЦА БА^ 7	0,0316	Бач	3257	0,0949	1/3
932	ТРИШО СТЕВАН МАРИЈА	@АРКА ЗРЕWАНИНА БА^ 4	0,0459	Бач	3227	0,0459	1/1
933	ТРИШО СТЕВАН МАРИЈА	@АРКА ЗРЕWАНИНА БА^ 4	0,0601	Бач	3227	0,0601	1/1
934	КУБАНОВИЂ ФРАЊА КАТА	АУГУСТА ЦЕСАРЦА БА^ 4	0,0055	Бач	3181	0,1006	1/2
935	КУБАНОВИЂ ИВАН СТЕВАН	АУГУСТА ЦЕСАРЦА БА^ 4	0,0055	Бач	3181	0,1006	1/2
936	КУБАНОВИЂ ФРАЊА КАТА	АУГУСТА ЦЕСАРЦА БА^ 4	0,0206	Бач	3181	0,0412	1/2
937	КУБАНОВИЂ ИВАН СТЕВАН	АУГУСТА ЦЕСАРЦА БА^ 4	0,0206	Бач	3181	0,0412	1/2
938	КУБАНОВИЂ ФРАЊА КАТА	АУГУСТА ЦЕСАРЦА БА^ 4	0,0717	Бач	3181	0,1433	1/2
939	КУБАНОВИЂ ИВАН СТЕВАН	АУГУСТА ЦЕСАРЦА БА^ 4	0,0717	Бач	3181	0,1433	1/2
940	ПОДУНАВАЦ МИЛЕ МИЛОШ	БРАТСТВА ЈЕДИНСТВА БА^ 140	0,0563	Бач	3515	0,0563	1/1
941	ПОДУНАВАЦ МИЛЕ МИЛОШ	БРАТСТВА ЈЕДИНСТВА БА^ 140	0,021	Бач	3515	0,021	1/1
942	ЦРНОМАРКОВИЂ МИЛАН ДАРИНКА	ЕКОНОМИЈА БА^ 1	0,1319	Бач	234	0,2637	1/2
943	ЦРНОМАРКОВИЂ МЛА\ЕН ДРАГАН	ВИНОГРАДСКА БА^ 46	0,1319	Бач	234	0,2637	1/2
944	КОВАЦЕВИЂ СТЕВАН ТИБОР	АУГУСТА ЦЕСАРЦА БА^ 8	0,0454	Бач	3391	0,0454	1/1
945	МАТКОВИЂ ИВАН АНТУН	АУГУСТА ЦЕСАРЦА БА^ 12	0,0143	Бач	3225	0,0822	1/1
946	ЦРНОМАРКОВИЂ МЛА\ЕН ДРАГАН	ВИНОГРАДСКА БА^ 46	0,281	Бач	2455	0,281	1/1
947	ЗОРАН ДУШАН АНКА	КОСМАЈСКИХ ПАРТИЗАНА ВРАНИ]И 214	0,0086	Бач	3024	0,0824	1/1
948	ШЕРФЕЗИ МАРТИН МАРТИН	ДУНАВСКА БА^ 9	0,018	Бач	1714	0,0837	1/1
949	ТАРИЂ МОМЦИЛО БРАНКИЦА	ДО@Е \ЕР\А БА^ 1 Е	0,0431	Бач	2319	0,0431	1/1
950	АЗАШЕВАЦ ИЛИЈА МАРГИТА	ДУНАВСКА БА^ 11	0,0118	Бач	1167	0,0354	42/126
951	КОВАЦЕВИЂ ТЕРЕЗА	МИЛО[А ОБИЛИ]А МЛАДЕНОВО 91	0,0003	Бач	1167	0,0354	1/126

952	ЛАМПЕРТ ИЛИЈА ЈЕЛИСАВЕТА	ЈОКСИ МОРА БОГОЈЕВО 17	0,0059	Бач	1167	0,0354	21/126
953	МАРИЈАНОВИЋ МАРИЈА	ЕКОНОМИЈА БА^ 1	0,0008	Бач	1167	0,0354	3/126
954	МАТКОВИЋ ИЛИЈА ИЛИЈА	ЕКОНОМИЈА БА^ 3	0,0025	Бач	1167	0,0354	9/126
955	МАТКОВИЋ ИЛИЈА СТЕВАН	ДО@Е \ЕР\А БА^ 41	0,0017	Бач	1167	0,0354	6/126
956	МАТКОВИЋ ИВИЦА	ЈУГ БОГДАНА БА^КА ПАЛАНКА 37	0,0003	Бач	1167	0,0354	1/126
957	МАТКОВИЋ НИКИЦА	ЈУГ БОГДАНА БА^КА ПАЛАНКА 37	0,0003	Бач	1167	0,0354	1/126
958	БАТИНИЦА ЈОВАНКА	ИВЕ ЛОЛЕ РИБАРА Б.НОВО СЕЛО 41	0,0031	Бачко Ново Село	715	0,0716	1/3
959	БАТИНИЦА СТРАХИЊА	С. МИЛЕТИ]А БА^КА ПАЛАНКА 74 А	0,0031	Бачко Ново Село	715	0,0716	1/3
960	ЈАКИЋ НИКОЛА МИЛКА	4.ЈУЛА БА^ 17	0,0031	Бачко Ново Село	715	0,0716	1/3
961	БАТИНИЦА ЈОВАНКА	ИВЕ ЛОЛЕ РИБАРА Б.НОВО СЕЛО 41	0,0119	Бачко Ново Село	715	0,0357	1/3
962	БАТИНИЦА СТРАХИЊА	С. МИЛЕТИ]А БА^КА ПАЛАНКА 74 А	0,0119	Бачко Ново Село	715	0,0357	1/3
963	ЈАКИЋ НИКОЛА МИЛКА	4.ЈУЛА БА^ 17	0,0119	Бачко Ново Село	715	0,0357	1/3
964	ВП ДУНАВ АД	ТРГ БРАТСТВА ЈЕДИНСТВА БА^КА ПАЛАНКА 21	0,0152	Бачко Ново Село	93	0,0723	1/1
965	ГАЛИК ЈОСИП ЈАКОБ	ПРОЛЕТЕРСКА Б.НОВО СЕЛО 23	0,0378	Бачко Ново Село	122	0,0378	1/1
966	ДОМ ЗДРАВЉА	БА^КА БА^ 2	0,0076	Бачко Ново Село	91	0,079	1/1
967	ДОМ ЗДРАВЉА	БА^КА БА^ 2	0,0885	Бачко Ново Село	91	0,0885	1/1
968	ПЕУЛИЋ МИРКО МЛАДЕН	ИВЕ ЛОЛЕ РИБАРА Б.НОВО СЕЛО 34	0,0682	Бачко Ново Село	439	0,0682	1/1
969	ЈП ПТТ СРБИЈА	ТАКОВСКА БЕОГРАД 2	0,0378	Бачко Ново Село	98	0,0378	1/1
970	ВП ДУНАВ АД	ТРГ БРАТСТВА ЈЕДИНСТВА БА^КА ПАЛАНКА 21	0,0776	Бачко Ново Село	93	0,0776	1/1
971	\УРИЋ СТЕВО БОГОЉУБ	ВУКА КАРАЏИ]А А^КО НОВО СЕЛОБ 25	0,1114	Бачко Ново Село	112	0,1114	1/1
972	ЗОРАНОВИЋ МИЛАН МИЛИЦА	БОРИСА КИДРИ^А Б.НОВО СЕЛО 57	0,0777	Бачко Ново Село	415	0,0777	1/1
973	\УРИЋ СВЕТОЗАР СЛОБОДАН	ВУКА КАРАЏИ]А Б.НОВО СЕЛО 130	0,0906	Бачко Ново Село	64	0,0906	1/1
974	БОГДАН ЈОША ЈЕЛКА	НУРИЈЕ ПОЗДЕРЦА Б.НОВО СЕЛО 38	0,0371	Бачко Ново Село	40	0,1139	1/1
975	\УРАНОВИЋ ЈОВО НИКОЛА	ПЕТРА КО^И]А Б.НОВО СЕЛО 29	0,0552	Бачко Ново Село	713	0,0552	1/1
976	БИКИЋ ЈАСМИНА	ЕКОНОМИЈА БА^ 3	0,0161	Бачко Ново Село	222	0,0322	1/2

977	БИКИЂ ЗЛАТКО	ЕКОНОМИЈА БА^ 3	0,0161	Бачко Ново Село	222	0,0322	1/2
978	МЕСНА ЗАЈЕДНИЦА	САВЕ КОВА^ЕВИ]А БА^КО НОВО СЕЛО 2	0,1606	Бачко Ново Село	428	0,1606	1/1
979	БАВЕЉИЂ ДРАГИЦА	НУРИЈЕ ПОЗДЕРЦА Б.НОВО СЕЛО 66	0,0277	Бачко Ново Село	705	0,0553	1/2
980	БАВЕЉИЂ ПЕТАР	НУРИЈЕ ПОЗДЕРЦА Б.НОВО СЕЛО 66	0,0277	Бачко Ново Село	705	0,0553	1/2
981	ПЕТРОВИЂ СИМА ДРАГАН	ДУНАВСКА Б.НОВО СЕЛО 17	0,0537	Бачко Ново Село	292	0,0537	1/1
982	ДОБРОВОЉНО ВАТРОГАСНО ДРУШТВО	САВЕ КОВА^ЕВИ]А Б.НОВО СЕЛО 42	0,1283	Бачко Ново Село	90	0,1923	1/1
983	БОЈИЂ ЉУБО БОРО	БОРИСА КИДРИ^А Б.НОВО СЕЛО 18	0,0027	Бачко Ново Село	135	0,0701	1/2
984	БОЈИЂ ВЕЉКО ЈЕЛА	БОРИСА КИДРИ^А Б.НОВО СЕЛО 18	0,0027	Бачко Ново Село	135	0,0701	1/2
985	БОЈИЂ ЉУБО БОРО	БОРИСА КИДРИ^А Б.НОВО СЕЛО 18	0,0297	Бачко Ново Село	135	0,0594	1/2
986	БОЈИЂ ВЕЉКО ЈЕЛА	БОРИСА КИДРИ^А Б.НОВО СЕЛО 18	0,0297	Бачко Ново Село	135	0,0594	1/2
987	ОПШТИНА БАЦ	ТРГ МАР[АЛА ТИТА БА^ 2	0,0006	Бачко Ново Село	58	0,0433	140/10080
988	РАДИЂ БОЖА НОВКА	ВОЈВО\АНСКА Б.НОВО СЕЛО 2	0,0212	Бачко Ново Село	711	0,0212	1/1
989	ПАВЛОВИЂ БОСИЉКА МЛАДИНКО	ЦАРА ЛАЗАРА Б.НОВО СЕЛО 10	0,0449	Бачко Ново Село	707	0,0449	1/1
990	ТРИФУНОВИЂ МИЛЕНКО МИЛЕНКО	НУРИЈЕ ПОЗДЕРЦА Б.НОВО СЕЛО 64	0,0414	Бачко Ново Село	392	0,1025	1/1
991	БАВЕЉИЂ ДРАГИЦА	НУРИЈЕ ПОЗДЕРЦА Б.НОВО СЕЛО 66	0,0068	Бачко Ново Село	705	0,0136	1/2
992	БАВЕЉИЂ ПЕТАР	НУРИЈЕ ПОЗДЕРЦА Б.НОВО СЕЛО 66	0,0068	Бачко Ново Село	705	0,0136	1/2
993	ТРИФУНОВИЂ МИЛЕНКО МИЛЕНКО	НУРИЈЕ ПОЗДЕРЦА Б.НОВО СЕЛО 64	0,0418	Бачко Ново Село	392	0,0418	1/1
994	ЕМИЂ ЕСАД ЗАИМ	ДР ЗОРАНА \ИН\И]А Б.НОВО СЕЛО 28	1,5793	Бачко Ново Село	704	1,5793	1/1
995	ПАП ИЛИЈА МАРИШКА	АУГУСТА [ЕНОЕ МИКЛУ[ЕВАЦ 6	0,0059	Бач	1167	0,0354	21/126
996	ШАФАРИК ИЛИЈА КАТА	КОСОВСКА БА^КА ПАЛАНКА 6	0,0059	Бач	1167	0,0354	21/126
997	МОЛНАР КАРОЉ ЛИДИЈА	ВОЈВО\АНСКА БА^ 5	0,0145	Бач	1478	0,029	1/2
998	РАДИЂ КАРОЉ ВИКТОР	ДО@Е \ЕР\А БА^ 39	0,0145	Бач	1478	0,029	1/2
999	МОЛНАР КАРОЉ ЛИДИЈА	ВОЈВО\АНСКА БА^ 5	0,0116	Бач	1478	0,0232	1/2
1000	РАДИЂ КАРОЉ ВИКТОР	ДО@Е \ЕР\А БА^ 39	0,0116	Бач	1478	0,0232	1/2
1001	ЈЕСЕНСКИ ЈАНОШ ИШТВАН	ДО@Е \ЕР\А БА^ 37	0,06	Бач	2576	0,06	1/1
1002	ЈЕСЕНСКИ ЈАНОШ ИШТВАН	ДО@Е \ЕР\А БА^ 37	0,0532	Бач	2576	0,0532	1/1

1003	ФИЛИПОВИЋ АНТУН АННА РОСА	[ТРОСМАЈЕРОВА БА^ 10	0,0051	Бач	3117	0,0456	1/9
1004	ЈЕСЕНСКИ ЈАНОШ АНДРЕЈ	ПРУ[НИКОВА МАРИБОР 46	0,0152	Бач	3117	0,0456	3/9
1005	ЈЕСЕНСКИ ЈАНОШ ИШТВАН	ДО@Е \ЕР\А БА^ 37	0,0152	Бач	3117	0,0456	3/9
1006	МИЛАНОВИЋ АНТУН КЛАУДИА	[КОЛСКА БА^ 2	0,0051	Бач	3117	0,0456	1/9
1007	СЕНТИВАНСКИ БРАНЦ АНТУН КОРНЕЛИЈА	[ТРОСМАЈЕРОВА БА^ 10	0,0051	Бач	3117	0,0456	1/9
1008	ФИЛИПОВИЋ АНТУН АННА РОСА	[ТРОСМАЈЕРОВА БА^ 10	0,0023	Бач	3117	0,021	1/9
1009	ЈЕСЕНСКИ ЈАНОШ АНДРЕЈ	ПРУ[НИКОВА МАРИБОР 46	0,007	Бач	3117	0,021	3/9
1010	ЈЕСЕНСКИ ЈАНОШ ИШТВАН	ДО@Е \ЕР\А БА^ 37	0,007	Бач	3117	0,021	3/9
1011	МИЛАНОВИЋ АНТУН КЛАУДИА	[КОЛСКА БА^ 2	0,0023	Бач	3117	0,021	1/9
1012	СЕНТИВАНСКИ БРАНЦ АНТУН КОРНЕЛИЈА	[ТРОСМАЈЕРОВА БА^ 10	0,0023	Бач	3117	0,021	1/9
1013	ВУЈИЋ ЈОВА МИРКО	ДО@Е \ЕР\А БА^ 33	0,0084	Бач	1956	0,0828	1/2
1014	ВУЈИЋ СИМА СЕКА	ДО@Е \ЕР\А БА^ 33	0,0084	Бач	1956	0,0828	1/2
1015	МИЛАНОВИЋ ФРАЊА МАРГИТА	КОЗАРА^КА БА^ 53	0,0961	Бач	3585	0,0961	1/1
1016	ШАФАРИК ЛАЈОШ ЛЕОНАРД	ДО@Е \ЕР\А БА^ 27	0,0129	Бач	1684	0,0515	1/4
1017	ШАФАРИК СТЕВАН ЛАЈОШ	ДО@Е \ЕР\А БА^ 27	0,0386	Бач	1684	0,0515	3/4
1018	ШЕРБЕҮИЈА ВУЈА СТЕВАН	ДО@Е \ЕР\А БА^ 25	0,0188	Бач	3377	0,0188	1/1
1019	ШЕРБЕҮИЈА ВУЈА СТЕВАН	ДО@Е \ЕР\А БА^ 25	0,0255	Бач	3377	0,0255	1/1
1020	\УКИЋ ИВАН СЕНКА	СВЕТОСАВСКА \УР\ЕВО 37	0,0123	Бач	3111	0,076	1/1
1021	КУБАНОВИЋ ИВАН СТЕВАН	АУГУСТА ЦЕСАРЦА БА^ 4	0,0409	Бач	3493	0,0409	1/1
1022	КУБАНОВИЋ ИВАН СТЕВАН	АУГУСТА ЦЕСАРЦА БА^ 4	0,0662	Бач	3493	0,0662	1/1
1023	МИЉЕШИЋ ДУШАН МИРКО	ВЛАСИНСКА БОРОВО 26	0,0508	Бач	4033	0,0508	1/1
1024	ДАМЈАНИЋ ДАРМИНКА	ДУНАВСКА БА^ 35	0,0178	Бач	3776	0,0487	1/2
1025	ДАМЈАНИЋ РАЈКО БРАНКО	ДУНАВСКА БА^ 35	0,0178	Бач	3776	0,0487	1/2
1026	МИЉЕШИЋ ДУШАН ДРАГОМИР	ДОБРОВОQА^КА БА^ 2	0,0007	Бач	1224	0,0679	1/4
1027	МИЉЕШИЋ ДУШАН ЉУБИЦА	ДО@Е \ЕР\А БА^ 19	0,0007	Бач	1224	0,0679	1/4

1028	МИЉЕШИЋ ДУШАН МИРКО	ВЛАСИНСКА БОРОВО 26	0,0007	Бач	1224	0,0679	1/4
1029	ОЉАЦА ДУШАН ДРАГИЊА	МАР[АЛА ТИТА БА^ 55	0,0007	Бач	1224	0,0679	1/4
1030	ДАМЈАНИЋ БРАНКО МИРКО	ДО@Е \ЕР\А БА^ 13	0,0489	Бач	3831	0,0489	1/1
1031	БОШЊАК ГАВРО ЛАЗО	ВОЈВО\АНСКИХ БРИГАДА БА^ 5 4	0,0241	Бач	3892	0,0482	1/2
1032	БОШЊАК ЉУБИЦА	ВОЈВО\АНСКИХ БРИГАДА БА^ 5 4	0,0241	Бач	3892	0,0482	1/2
1033	АНТОНИЋ СТОЈАН МИРКО	ВИНОГРАДСКА БА^ 52	0,0856	Бач	2416	0,0856	1/1
1034	ВАРГА ЈОСИП АНДРЕЈА	@АРКА ЗРЕWАНИНА БА^ 30	0,0089	Бач	2249	0,048	1/4
1035	ВАРГА НАДА	@АРКА ЗРЕWАНИНА БА^ 30	0,0266	Бач	2249	0,048	3/4
1036	БРАУЕР КАРЛО АНА	ЕКОНОМИЈА 1 БА^	0,048	Бач	2247	0,048	1/1
1037	ФИЛИПОВИЋ ИВАН АНТУН	ИВЕ ЛОЛЕ РИБАРА БА^ 1	0,0561	Бач	3035	0,0561	1/1
1038	РАДАКОВИЋ ЈАСМИНА БРАНКО	ПРВОМАЈСКА БА^ 15	0,0036	Бач	1061	0,0601	1/1
1039	КРСТИН МИЛОВАН ВИОЛЕТА	ПРВОМАЈСКА БА^ 17	0,0301	Бач	2257	0,0601	1/2
1040	ОПШТИНА БАЦ	ТРГ МАР[АЛА ТИТА БА^ 2	0,5382	Бачко Ново Село	101	0,5382	1/1
1041	МЕСНА ЗАЈЕДНИЦА	САВЕ КОВА^ЕВИ]А БА^КО НОВО СЕЛО 2	0,0624	Бачко Ново Село	428	0,0624	1/1
1042	МЕСНА ЗАЈЕДНИЦА	САВЕ КОВА^ЕВИ]А БА^КО НОВО СЕЛО 2	0,8891	Бачко Ново Село	428	0,8891	1/1
1043	ОПШТИНА БАЦ	ТРГ МАР[АЛА ТИТА БА^ 2	1,5954	Бачко Ново Село	101	1,5954	1/1
1044	МЕСНА ЗАЈЕДНИЦА	САВЕ КОВА^ЕВИ]А БА^КО НОВО СЕЛО 2	1,7289	Бачко Ново Село	428	1,7289	1/1
1045	ВП ДУНАВ АД	ТРГ БРАТСТВА ЈЕДИНСТВА БА^КА ПАЛАНКА 21	0,7003	Бачко Ново Село	93	0,7003	1/1
1046	ВП ДУНАВ АД	ТРГ БРАТСТВА ЈЕДИНСТВА БА^КА ПАЛАНКА 21	0,6698	Бачко Ново Село	93	0,6698	1/1
1047	ВП ДУНАВ АД	ТРГ БРАТСТВА ЈЕДИНСТВА БА^КА ПАЛАНКА 21	1,6561	Бачко Ново Село	93	1,6561	1/1
1048	ЈП ВОЈВОДИНАШУМЕ	АНТОНА ^ЕХОВА НОВИ САД 13	0,4281	Бачко Ново Село	100	0,4281	1/1
1049	ЈП ВОЈВОДИНАШУМЕ	АНТОНА ^ЕХОВА НОВИ САД 13	0,493	Бачко Ново Село	100	0,493	1/1
1050	ОПШТИНА БАЦ	ТРГ МАР[АЛА ТИТА БА^ 2	0,3642	Бачко Ново Село	101	0,3642	1/1
1051	МЕСНА ЗАЈЕДНИЦА	САВЕ КОВА^ЕВИ]А БА^КО НОВО СЕЛО 2	1,5325	Бачко Ново Село	428	1,5325	1/1
1052	ЕМИЋ ЕСАД ЗАИМ	ДР ЗОРАНА \ИН\И]А Б.НОВО СЕЛО 28	0,045	Бачко Ново Село	704	0,045	1/1
1053	ЈУГОСЛОВЕНСКИ НАФТОВОД У ОСНИВАЊУ	РАДНИ^КА ЗАГРЕБ 50	0,2017	Бачко Ново Село	440	0,2017	1/1

1054	ВП ДУНАВ АД	ТРГ БРАТСТВА ЈЕДИНСТВА БА^КА ПАЛАНКА 21	0,1948	Бачко Ново Село	93	0,1948	1/1
1055	МИНИСТАРСТВО ПОЉОПРИВРЕДЕ,ШУМАРСТВА И ВОДОПРИВРЕДЕ	НЕМАWИНА БЕОГРАД 22	0,5895	Бачко Ново Село	97	0,7743	94420/124026
1056	МИНИСТАРСТВО ПОЉОПРИВРЕДЕ,ШУМАРСТВА И ВОДОПРИВРЕДЕ	НЕМАWИНА БЕОГРАД 22	0,5486	Бачко Ново Село	97	0,7206	94420/124026
1057	МИНИСТАРСТВО ПОЉОПРИВРЕДЕ,ШУМАРСТВА И ВОДОПРИВРЕДЕ	НЕМАWИНА БЕОГРАД 22	0,2497	Бачко Ново Село	97	0,328	94420/124026
1058	МИНИСТАРСТВО ПОЉОПРИВРЕДЕ,ШУМАРСТВА И ВОДОПРИВРЕДЕ	НЕМАWИНА БЕОГРАД 22	0,0453	Бачко Ново Село	97	0,0595	94420/124026
1059	МИНИСТАРСТВО ПОЉОПРИВРЕДЕ,ШУМАРСТВА И ВОДОПРИВРЕДЕ	НЕМАWИНА БЕОГРАД 22	0,0064	Бачко Ново Село	97	19,7457	94420/124026
1060	МИНИСТАРСТВО ПОЉОПРИВРЕДЕ,ШУМАРСТВА И ВОДОПРИВРЕДЕ	НЕМАWИНА БЕОГРАД 22	0,0121	Бачко Ново Село	97	0,0159	94420/124026
1061	МЕСНА ЗАЈЕДНИЦА	САВЕ КОВА^ЕВИ]А БА^КО НОВО СЕЛО 2	0,6295	Бачко Ново Село	428	0,6295	1/1
1062	МЕСНА ЗАЈЕДНИЦА	САВЕ КОВА^ЕВИ]А БА^КО НОВО СЕЛО 2	1,6236	Бачко Ново Село	428	1,6236	1/1
1063	ВП ДУНАВ АД	ТРГ БРАТСТВА ЈЕДИНСТВА БА^КА ПАЛАНКА 21	0,4572	Плавна	410	0,4572	1/1
1064	МИНИСТАРСТВО ПОЉОПРИВРЕДЕ,ШУМАРСТВА И ВОДОПРИВРЕДЕ	НЕМАWИНА БЕОГРАД 22	9,2795	Плавна	315	9,2795	1/1
1065	МИНИСТАРСТВО ПОЉОПРИВРЕДЕ,ШУМАРСТВА И ВОДОПРИВРЕДЕ	НЕМАWИНА БЕОГРАД 22	2,3976	Плавна	315	2,3976	1/1
1066	МИНИСТАРСТВО ПОЉОПРИВРЕДЕ,ШУМАРСТВА И ВОДОПРИВРЕДЕ	НЕМАWИНА БЕОГРАД 22	1,8284	Плавна	315	1,8284	1/1
1067	МИНИСТАРСТВО ПОЉОПРИВРЕДЕ,ШУМАРСТВА И ВОДОПРИВРЕДЕ	НЕМАWИНА БЕОГРАД 22	0,9299	Плавна	315	0,9299	1/1
1068	МИНИСТАРСТВО ПОЉОПРИВРЕДЕ,ШУМАРСТВА И ВОДОПРИВРЕДЕ	НЕМАWИНА БЕОГРАД 22	2,0238	Плавна	315	2,0238	1/1
1069	МИНИСТАРСТВО ПОЉОПРИВРЕДЕ,ШУМАРСТВА И ВОДОПРИВРЕДЕ	НЕМАWИНА БЕОГРАД 22	1,9917	Плавна	315	1,9917	1/1
1070	ППК АГРОБАЦКА	БА^КА БА^ 3	0,2111	Плавна	733	0,8049	1/2
1071	ППК АГРОБАЦКА	БА^КА БА^ 3	0,1914	Плавна	733	0,8049	1/2

1072	МИНИСТАРСТВО ПОЉОПРИВРЕДЕ И ЗАШТИТЕ ЖИВОТНЕ СРЕДИНЕ	НЕМАWИНА БЕОГРАД 22	2,451	Плавна	314	3,43	1/1
1073	МИНИСТАРСТВО ПОЉОПРИВРЕДЕ И ЗАШТИТЕ ЖИВОТНЕ СРЕДИНЕ	НЕМАWИНА БЕОГРАД 22	0,979	Плавна	314	3,43	1/1
1074	МИНИСТАРСТВО ПОЉОПРИВРЕДЕ И ЗАШТИТЕ ЖИВОТНЕ СРЕДИНЕ	НЕМАWИНА БЕОГРАД 22	0,3802	Плавна	314	0,4361	1/1
1075	МИНИСТАРСТВО ПОЉОПРИВРЕДЕ И ЗАШТИТЕ ЖИВОТНЕ СРЕДИНЕ	НЕМАWИНА БЕОГРАД 22	0,0559	Плавна	314	0,4361	1/1
1076	МИНИСТАРСТВО ПОЉОПРИВРЕДЕ И ЗАШТИТЕ ЖИВОТНЕ СРЕДИНЕ	НЕМАWИНА БЕОГРАД 22	1,519	Плавна	314	1,8652	1/1
1077	МИНИСТАРСТВО ПОЉОПРИВРЕДЕ И ЗАШТИТЕ ЖИВОТНЕ СРЕДИНЕ	НЕМАWИНА БЕОГРАД 22	0,3462	Плавна	314	1,8652	1/1
1078	МИНИСТАРСТВО ПОЉОПРИВРЕДЕ И ЗАШТИТЕ ЖИВОТНЕ СРЕДИНЕ	НЕМАWИНА БЕОГРАД 22	1,5581	Плавна	314	1,6807	1/1
1079	МИНИСТАРСТВО ПОЉОПРИВРЕДЕ И ЗАШТИТЕ ЖИВОТНЕ СРЕДИНЕ	НЕМАWИНА БЕОГРАД 22	0,1226	Плавна	314	1,6807	1/1
1080	МИНИСТАРСТВО ПОЉОПРИВРЕДЕ И ЗАШТИТЕ ЖИВОТНЕ СРЕДИНЕ	НЕМАWИНА БЕОГРАД 22	0,1505	Плавна	314	0,1505	1/1
1081	ЈП ВОЈВОДИНАШУМЕ	АНТОНА ^ЕХОВА НОВИ САД 13	0,092	Плавна	460	0,092	1/1
1082	ЈП ВОЈВОДИНАШУМЕ	АНТОНА ^ЕХОВА НОВИ САД 13	0,2121	Плавна	460	0,2121	1/1
1083	ЈП ВОЈВОДИНАШУМЕ	АНТОНА ^ЕХОВА НОВИ САД 13	0,1284	Плавна	460	0,1284	1/1
1084	МИНИСТАРСТВО ПОЉОПРИВРЕДЕ И ЗАШТИТЕ ЖИВОТНЕ СРЕДИНЕ	НЕМАWИНА БЕОГРАД 22	2,4621	Плавна	314	3,7835	1/1
1085	МИНИСТАРСТВО ПОЉОПРИВРЕДЕ И ЗАШТИТЕ ЖИВОТНЕ СРЕДИНЕ	НЕМАWИНА БЕОГРАД 22	1,3214	Плавна	314	3,7835	1/1
1086	МИНИСТАРСТВО ПОЉОПРИВРЕДЕ И ЗАШТИТЕ ЖИВОТНЕ СРЕДИНЕ	НЕМАWИНА БЕОГРАД 22	1,3456	Плавна	314	1,3456	1/1
1087	МИНИСТАРСТВО ПОЉОПРИВРЕДЕ И ЗАШТИТЕ ЖИВОТНЕ СРЕДИНЕ	НЕМАWИНА БЕОГРАД 22	2,5743	Плавна	314	2,7702	1/1
1088	МИНИСТАРСТВО ПОЉОПРИВРЕДЕ И ЗАШТИТЕ ЖИВОТНЕ СРЕДИНЕ	НЕМАWИНА БЕОГРАД 22	0,1959	Плавна	314	2,7702	1/1
1089	МИНИСТАРСТВО ПОЉОПРИВРЕДЕ И ЗАШТИТЕ ЖИВОТНЕ СРЕДИНЕ	НЕМАWИНА БЕОГРАД 22	0,574	Плавна	314	1,078	1/1
1090	МИНИСТАРСТВО ПОЉОПРИВРЕДЕ И ЗАШТИТЕ ЖИВОТНЕ СРЕДИНЕ	НЕМАWИНА БЕОГРАД 22	0,2166	Плавна	314	1,078	1/1
1091	МИНИСТАРСТВО ПОЉОПРИВРЕДЕ И ЗАШТИТЕ ЖИВОТНЕ СРЕДИНЕ	НЕМАWИНА БЕОГРАД 22	0,2874	Плавна	314	1,078	1/1
1092	МИНИСТАРСТВО ПОЉОПРИВРЕДЕ,ШУМАРСТВА И ВОДОПРИВРЕДЕ	НЕМАWИНА БЕОГРАД 22	0,5553	Плавна	315	0,5553	1/1
1093	ЈП ВОЈВОДИНАШУМЕ	АНТОНА ^ЕХОВА НОВИ САД 13	0,9652	Плавна	460	1,2156	1/1
1094	ЈП ВОЈВОДИНАШУМЕ	АНТОНА ^ЕХОВА НОВИ САД 13	0,2504	Плавна	460	1,2156	1/1
1095	ЦЕНТАР ЗА СОЦИЈАЛНИ РАД ОПШТИНЕ БАЦ	ТРГ ДР.ЗОРАНА \ИН\И]А БА^ 2	0,5529	Плавна	240	0,9701	1/1

1096	ЦЕНТАР ЗА СОЦИЈАЛНИ РАД ОПШТИНЕ БАЦ	ТРГ ДР.ЗОРАНА \ИН\И]А БА^ 2	0,2927	Плавна	240	0,9701	1/1
1097	ЦЕНТАР ЗА СОЦИЈАЛНИ РАД ОПШТИНЕ БАЦ	ТРГ ДР.ЗОРАНА \ИН\И]А БА^ 2	0,1245	Плавна	240	0,9701	1/1
1098	ЦЕНТАР ЗА СОЦИЈАЛНИ РАД ОПШТИНЕ БАЦ	ТРГ ДР.ЗОРАНА \ИН\И]А БА^ 2	0,0779	Плавна	240	0,0779	1/1
1099	ОПШТИНА БАЦ	ТРГ МАР[АЛА ТИТА БА^ 2	0,1363	Плавна	359	0,1363	1/1
1100	ЦЕНТАР ЗА СОЦИЈАЛНИ РАД ОПШТИНЕ БАЦ	ТРГ ДР.ЗОРАНА \ИН\И]А БА^ 2	0,0475	Плавна	240	0,2182	1/1
1101	ЦЕНТАР ЗА СОЦИЈАЛНИ РАД ОПШТИНЕ БАЦ	ТРГ ДР.ЗОРАНА \ИН\И]А БА^ 2	0,1707	Плавна	240	0,2182	1/1
1102	МЕСНА ЗАЈЕДНИЦА	МАР[АЛА ТИТА ПЛАВНА 43	0,2861	Плавна	502	0,2861	1/1
1103	ВП ДУНАВ АД	ТРГ БРАТСТВА ЈЕДИНСТВА БА^КА ПАЛАНКА 21	0,0745	Плавна	410	0,0745	1/1
1104	ОПШТИНА БАЦ	ТРГ МАР[АЛА ТИТА БА^ 2	0,8539	Плавна	359	0,8539	1/1
1105	ОПШТИНА БАЦ	ТРГ МАР[АЛА ТИТА БА^ 2	0,4175	Плавна	359	0,618	1/1
1106	ОПШТИНА БАЦ	ТРГ МАР[АЛА ТИТА БА^ 2	0,2005	Плавна	359	0,618	1/1
1107	ОПШТИНА БАЦ	ТРГ МАР[АЛА ТИТА БА^ 2	0,2689	Плавна	359	1,8205	1/1
1108	ОПШТИНА БАЦ	ТРГ МАР[АЛА ТИТА БА^ 2	0,0607	Плавна	359	1,8205	1/1
1109	ОПШТИНА БАЦ	ТРГ МАР[АЛА ТИТА БА^ 2	1,4909	Плавна	359	1,8205	1/1
1110	МИНИСТАРСТВО ПОЉОПРИВРЕДЕ И ЗАШТИТЕ ЖИВОТНЕ СРЕДИНЕ	НЕМАWИНА БЕОГРАД 22	0,2291	Плавна	314	2,5809	1/1
1111	МИНИСТАРСТВО ПОЉОПРИВРЕДЕ И ЗАШТИТЕ ЖИВОТНЕ СРЕДИНЕ	НЕМАWИНА БЕОГРАД 22	2,3518	Плавна	314	2,5809	1/1
1112	ОПШТИНА БАЦ	ТРГ МАР[АЛА ТИТА БА^ 2	0,6971	Плавна	359	4,3859	1/1
1113	МЕСНА ЗАЈЕДНИЦА	МАР[АЛА ТИТА ПЛАВНА 43	2,3885	Плавна	502	2,3885	1/1
1114	МИНИСТАРСТВО ПОЉОПРИВРЕДЕ,ШУМАРСТВА И ВОДОПРИВРЕДЕ	НЕМАWИНА БЕОГРАД 22	1,5657	Плавна	315	4,9018	1/1
1115	МИНИСТАРСТВО ПОЉОПРИВРЕДЕ,ШУМАРСТВА И ВОДОПРИВРЕДЕ	НЕМАWИНА БЕОГРАД 22	3,3361	Плавна	315	4,9018	1/1
1116	ППК АГРОБАЦКА	БА^КА БА^ 3	0,3946	Плавна	1143	1,5784	1/4
1117	МИНИСТАРСТВО ПОЉОПРИВРЕДЕ И ЗАШТИТЕ ЖИВОТНЕ СРЕДИНЕ	НЕМАWИНА БЕОГРАД 22	0,9666	Плавна	314	0,9666	1/1
1118	ОПШТИНА БАЦ	ТРГ МАР[АЛА ТИТА БА^ 2	9,6895	Плавна	359	40,4335	1/1
1119	ОПШТИНА БАЦ	ТРГ МАР[АЛА ТИТА БА^ 2	30,707	Плавна	359	40,4335	1/1

1120	ОПШТИНА БАЦ	ТРГ МАР[АЛА ТИТА БА^ 2	6,0738	Плавна	359	17,0773	1/1
1121	ОПШТИНА БАЦ	ТРГ МАР[АЛА ТИТА БА^ 2	11,0035	Плавна	359	17,0773	1/1
1122	МИНИСТАРСТВО ПОЉОПРИВРЕДЕ И ЗАШТИТЕ ЖИВОТНЕ СРЕДИНЕ	НЕМАWИНА БЕОГРАД 22	0,4105	Плавна	314	0,7697	1/1
1123	МИНИСТАРСТВО ПОЉОПРИВРЕДЕ И ЗАШТИТЕ ЖИВОТНЕ СРЕДИНЕ	НЕМАWИНА БЕОГРАД 22	0,3592	Плавна	314	0,7697	1/1
1124	МИНИСТАРСТВО ПОЉОПРИВРЕДЕ И ЗАШТИТЕ ЖИВОТНЕ СРЕДИНЕ	НЕМАWИНА БЕОГРАД 22	5,4761	Плавна	314	9,0756	1/1
1125	МИНИСТАРСТВО ПОЉОПРИВРЕДЕ И ЗАШТИТЕ ЖИВОТНЕ СРЕДИНЕ	НЕМАWИНА БЕОГРАД 22	3,5995	Плавна	314	9,0756	1/1
1126	ЛОВАЦКО ДРУШТВО СРНДАЂ	МАР[АЛА ТИТА ПЛАВНА 3	0,162	Плавна	210	0,4151	1/1
1127	ЛОВАЦКО ДРУШТВО СРНДАЂ	МАР[АЛА ТИТА ПЛАВНА 3	0,2531	Плавна	210	0,4151	1/1
1128	ОПШТИНА БАЦ	ТРГ МАР[АЛА ТИТА БА^ 2	3,9376	Плавна	359	3,9376	1/1
1129	МИНИСТАРСТВО ПОЉОПРИВРЕДЕ И ЗАШТИТЕ ЖИВОТНЕ СРЕДИНЕ	НЕМАWИНА БЕОГРАД 22	1,2313	Плавна	314	10,6469	1/1
1130	МИНИСТАРСТВО ПОЉОПРИВРЕДЕ И ЗАШТИТЕ ЖИВОТНЕ СРЕДИНЕ	НЕМАWИНА БЕОГРАД 22	3,921	Плавна	314	10,6469	1/1
1131	МИНИСТАРСТВО ПОЉОПРИВРЕДЕ И ЗАШТИТЕ ЖИВОТНЕ СРЕДИНЕ	НЕМАWИНА БЕОГРАД 22	5,4946	Плавна	314	10,6469	1/1
1132	МИНИСТАРСТВО ПОЉОПРИВРЕДЕ И ЗАШТИТЕ ЖИВОТНЕ СРЕДИНЕ	НЕМАWИНА БЕОГРАД 22	0,5264	Плавна	314	0,5264	1/1
1133	ОПШТИНА БАЦ	ТРГ МАР[АЛА ТИТА БА^ 2	2,0821	Плавна	359	2,2399	1/1
1134	МЕСНА ЗАЈЕДНИЦА	МАР[АЛА ТИТА ПЛАВНА 43	2,2218	Плавна	502	2,2218	1/1
1135	МИНИСТАРСТВО ПОЉОПРИВРЕДЕ И ЗАШТИТЕ ЖИВОТНЕ СРЕДИНЕ	НЕМАWИНА БЕОГРАД 22	5,2176	Плавна	314	5,2176	1/1
1136	МИНИСТАРСТВО ПОЉОПРИВРЕДЕ И ЗАШТИТЕ ЖИВОТНЕ СРЕДИНЕ	НЕМАWИНА БЕОГРАД 22	1,2312	Плавна	314	1,2312	1/1
1137	МИНИСТАРСТВО ПОЉОПРИВРЕДЕ И ЗАШТИТЕ ЖИВОТНЕ СРЕДИНЕ	НЕМАWИНА БЕОГРАД 22	1,2796	Плавна	314	1,2796	1/1
1138	МИНИСТАРСТВО ПОЉОПРИВРЕДЕ И ЗАШТИТЕ ЖИВОТНЕ СРЕДИНЕ	НЕМАWИНА БЕОГРАД 22	0,4322	Плавна	314	0,4322	1/1
1139	МИНИСТАРСТВО ПОЉОПРИВРЕДЕ И ЗАШТИТЕ ЖИВОТНЕ СРЕДИНЕ	НЕМАWИНА БЕОГРАД 22	1,2438	Плавна	314	1,2438	1/1
1140	МИНИСТАРСТВО ПОЉОПРИВРЕДЕ И ЗАШТИТЕ ЖИВОТНЕ СРЕДИНЕ	НЕМАWИНА БЕОГРАД 22	0,8599	Плавна	314	0,8599	1/1
1141	МИНИСТАРСТВО ПОЉОПРИВРЕДЕ И ЗАШТИТЕ ЖИВОТНЕ СРЕДИНЕ	НЕМАWИНА БЕОГРАД 22	0,5752	Плавна	314	0,5752	1/1
1142	МИНИСТАРСТВО ПОЉОПРИВРЕДЕ И ЗАШТИТЕ ЖИВОТНЕ СРЕДИНЕ	НЕМАWИНА БЕОГРАД 22	0,5828	Плавна	314	0,5828	1/1
1143	МИНИСТАРСТВО ПОЉОПРИВРЕДЕ И ЗАШТИТЕ ЖИВОТНЕ СРЕДИНЕ	НЕМАWИНА БЕОГРАД 22	1,5156	Плавна	314	1,5156	1/1
1144	КРСТИН СТЕВАН ФРАЊА	ПРВОМАЈСКА БА^ 17	0,0301	Бач	2257	0,0601	1/2

1145	УМИЂЕВИЂ МИЛАН БОШКО	МАР[АЛА ТИТА БА^ 9	0,0301	Бач	2262	0,0601	1/2
1146	УМИЂЕВИЂ СЛАВИЦА	МАР[АЛА ТИТА БА^ 9	0,0301	Бач	2262	0,0601	1/2
1147	АЗАШЕВАЦ БОШКО ВЕСНА	ДО@Е \ЕР\А БА^ 32	0,056	Бач	2348	0,056	1/1
1148	ЛАЗАРЕВИЂ ПЕТКО ЛАЗАР	КАНАЛСКА БА^ 10	0,028	Бач	2248	0,056	1/2
1149	ЛАЗАРЕВИЂ ЗОРА	КАНАЛСКА БА^ 10	0,028	Бач	2248	0,056	1/2
1150	БРТКА ЛАЗАР ЉИЉАНА	ВИНОГРАДСКА БА^ 11	0,028	Бач	2251	0,056	1/2
1151	БРТКА СТЕВАН СТЕВАН	ЈНА БА^ 88	0,028	Бач	2251	0,056	1/2
1152	ЈАРИЋ МИЛАН СНЕЖАНА	ЈНА БА^ 62	0,056	Бач	2325	0,056	1/1
1153	СРДИЋ ИЛИЈА МАРИНКО	ВИНКОВА^КА ОСТРОВА 4	0,03	Бач	2277	0,06	1/2
1154	СРДИЋ РУЖА	ВИНКОВА^КА ОСТРОВА 4	0,03	Бач	2277	0,06	1/2
1155	ТУБАК ЈОВАН МИОДРАГ	ЕКОНОМИЈА 3 БА^	0,03	Бач	2254	0,06	1/2
1156	ТУБАК МИЛИЦА	29.НОВЕМБРА БА^ 10	0,03	Бач	2254	0,06	1/2
1157	ХОРВАТ ЈОСИП ЈОСИП	БА^КА ТВР\АВА БА^ 2	0,0301	Бач	2261	0,0601	1/2
1158	ХОРВАТ ВЕРА	БА^КА ТВР\АВА БА^ 2	0,0301	Бач	2261	0,0601	1/2
1159	КОЗОМОРА МОМЦИЛО НЕСТОР	СУТЈЕСКА ВАЈСКА ББ	0,0512	Бач	2263	0,0512	1/1
1160	ТАРИЋ МОМЦИЛО БРАНКИЦА	ДО@Е \ЕР\А БА^ 1 Е	0,0178	Бач	2345	0,056	1/2
1161	ТАРИЋ РИЗО ЗЛАТКО	МО[Е ПИЈАДЕ БА^ 31	0,0178	Бач	2345	0,056	1/2
1162	НИКОЛИЋ ГОРДАНА	ФАБРИ^КА БА^ 18	0,0301	Бач	1624	0,0601	1/2
1163	НИКОЛИЋ МИЛОРАД МИЛОМИР	ФАБРИ^КА БА^ 18	0,0301	Бач	1624	0,0601	1/2
1164	ВЕЛИЦКОВ ГЕОРГИ СИНИША	ДО@Е \ЕР\А БА^ 77	0,0601	Бач	2272	0,0601	1/1
1165	ГАЛАМИЋ ВОЈИН БУДИМИР	САВЕ КОВА^ЕВИ]А ВАЈСКА 10	0,0438	Бач	2347	0,056	1/1
1166	КОВАЦЕВИЋ ДРАГОМИР МИЛАН	МИРОСЛАВА АНТИ]А БА^ 17	0,028	Бач	2273	0,056	1/2
1167	КОВАЦЕВИЋ НИКОЛА БРАНИСЛАВА	МИРОСЛАВА АНТИ]А БА^ 17	0,028	Бач	2273	0,056	1/2
1168	УМИЂЕВИЋ МИЛОРАД СЛОБОДАН	ЕКОНОМИЈА 3 БА^ 10 6	0,0601	Бач	2285	0,0601	1/1
1169	ШИМУНОВИЋ МИРКО НАНДОР	РАДНИ^КА БА^ 1	0,0601	Бач	3392	0,0601	1/1
1170	БОГДАНОВИЋ ДРАГОМИР СИНИША	ПРОЛЕТЕРСКА БА^ 18	0,0806	Бач	2281	0,0806	1/1

1171	ВЛАИСАВЉЕВИЂ МИЛЕНА	ДО@Е \ЕР\А БА^	0,0002	Бач	2282	0,056	1/2
1172	ВЛАИСАВЉЕВИЂ МИЛОШ ЗОРАН	ДО@Е \ЕР\А БА^	0,0002	Бач	2282	0,056	1/2
1173	ВОЈНОВИЂ МИЛАН МИОДРАГ	ИВЕ АНДРИ]А БА^ 9	0,0004	Бач	2280	0,06	1/2
1174	ВОЈНОВИЂ ПАВЛЕ КАТАРИНА	ИВЕ АНДРИ]А БА^ 9	0,0004	Бач	2280	0,06	1/2
1175	СТУПАР МИЛАН МИРКО	ИВЕ АНДРИ]А БА^ 15	0,0005	Бач	2271	0,0655	1/2
1176	СТУПАР РАЈКО МИЛИЦА	ИВЕ АНДРИ]А БА^ 15	0,0005	Бач	2271	0,0655	1/2
1177	ЂАЛИЂ МИХАЉ ДРЕНА	ДО@Е \ЕР\А БА^ 1	0,0585	Бач	2927	0,2024	3/6
1178	ЂАЛИЂ НИКОЛА МИЛАН	ДО@Е \ЕР\А БА^ 1	0,039	Бач	2927	0,2024	2/6
1179	МЕСАРОШ НИКОЛА ЈОВАНКА	ДО@Е \ЕР\А БА^ 1	0,0195	Бач	2927	0,2024	1/6
1180	ЂАЛИЂ МИХАЉ ДРЕНА	ДО@Е \ЕР\А БА^ 1	0,5227	Бач	2927	1,0453	3/6
1181	ЂАЛИЂ НИКОЛА МИЛАН	ДО@Е \ЕР\А БА^ 1	0,3484	Бач	2927	1,0453	2/6
1182	МЕСАРОШ НИКОЛА ЈОВАНКА	ДО@Е \ЕР\А БА^ 1	0,1742	Бач	2927	1,0453	1/6
1183	БАБИЂ ПАВЛЕ ЖАРКО	ДО@Е \ЕР\А БА^ 2	0,0189	Бач	2820	0,0793	1/1
1184	ЂАЛИЂ НИКОЛА МИЛАН	ДО@Е \ЕР\А БА^ 1	0,0184	Бач	2926	0,0276	2/3
1185	МЕСАРОШ НИКОЛА ЈОВАНКА	ДО@Е \ЕР\А БА^ 1	0,0092	Бач	2926	0,0276	1/3
1186	БОГДАН СТЈЕПАН ОЛГА	СРЕМСКОГ ФРОНТА ББ СОМБОР	0,2362	Бач	167	0,4724	1/2
1187	ТОНЦХИА СТИПАН МАРТА	ЗАГРЕБ ББ	0,2362	Бач	167	0,4724	1/2
1188	ВУКОВИЂ ИВАН ИВАН	ФРУ[КОГОРСКА БА^ 3	0,2984	Бач	3463	0,2984	1/1
1189	ВУКИЂ ЗДРАВКО НИКОЛА	МОСТОНГА БА^ 12	0,3251	Бач	2572	0,3251	1/1
1190	БАРТОЛОВИЂ АНТУН МАРИЈА	МОСТОНГА БА^ 2	0,028	Бач	3603	0,056	1/2
1191	МИНИСТАРСТВО ПОЉОПРИВРЕДЕ И ЗАШТИТЕ ЖИВОТНЕ СРЕДИНЕ	НЕМАWИНА БЕОГРАД 22	1,3569	Плавна	314	1,3569	1/1
1192	МИНИСТАРСТВО ПОЉОПРИВРЕДЕ И ЗАШТИТЕ ЖИВОТНЕ СРЕДИНЕ	НЕМАWИНА БЕОГРАД 22	3,2325	Плавна	314	3,2325	1/1
1193	МИНИСТАРСТВО ПОЉОПРИВРЕДЕ И ЗАШТИТЕ ЖИВОТНЕ СРЕДИНЕ	НЕМАWИНА БЕОГРАД 22	1,6858	Плавна	314	1,6858	1/1
1194	МИНИСТАРСТВО ПОЉОПРИВРЕДЕ И ЗАШТИТЕ ЖИВОТНЕ СРЕДИНЕ	НЕМАWИНА БЕОГРАД 22	2,8806	Плавна	314	11,9331	1/1
1195	МИНИСТАРСТВО ПОЉОПРИВРЕДЕ И ЗАШТИТЕ ЖИВОТНЕ СРЕДИНЕ	НЕМАWИНА БЕОГРАД 22	9,0525	Плавна	314	11,9331	1/1
1196	МИНИСТАРСТВО ПОЉОПРИВРЕДЕ И ЗАШТИТЕ ЖИВОТНЕ СРЕДИНЕ	НЕМАWИНА БЕОГРАД 22	24,7103	Плавна	314	24,7103	1/1

1197	МИНИСТАРСТВО ПОЉОПРИВРЕДЕ И ЗАШТИТЕ ЖИВОТНЕ СРЕДИНЕ	НЕМАWИНА БЕОГРАД 22	8,5338	Плавна	314	24,1086	1/1
1198	МИНИСТАРСТВО ПОЉОПРИВРЕДЕ И ЗАШТИТЕ ЖИВОТНЕ СРЕДИНЕ	НЕМАWИНА БЕОГРАД 22	13,8555	Плавна	314	24,1086	1/1
1199	МИНИСТАРСТВО ПОЉОПРИВРЕДЕ И ЗАШТИТЕ ЖИВОТНЕ СРЕДИНЕ	НЕМАWИНА БЕОГРАД 22	1,7193	Плавна	314	24,1086	1/1
1200	МИНИСТАРСТВО ПОЉОПРИВРЕДЕ И ЗАШТИТЕ ЖИВОТНЕ СРЕДИНЕ	НЕМАWИНА БЕОГРАД 22	9,5995	Плавна	314	24,8209	1/1
1201	МИНИСТАРСТВО ПОЉОПРИВРЕДЕ И ЗАШТИТЕ ЖИВОТНЕ СРЕДИНЕ	НЕМАWИНА БЕОГРАД 22	15,2214	Плавна	314	24,8209	1/1
1202	МИНИСТАРСТВО ПОЉОПРИВРЕДЕ И ЗАШТИТЕ ЖИВОТНЕ СРЕДИНЕ	НЕМАWИНА БЕОГРАД 22	35,5274	Плавна	314	36,9055	1/1
1203	МИНИСТАРСТВО ПОЉОПРИВРЕДЕ И ЗАШТИТЕ ЖИВОТНЕ СРЕДИНЕ	НЕМАWИНА БЕОГРАД 22	1,3781	Плавна	314	36,9055	1/1
1204	МИНИСТАРСТВО ПОЉОПРИВРЕДЕ И ЗАШТИТЕ ЖИВОТНЕ СРЕДИНЕ	НЕМАWИНА БЕОГРАД 22	33,5769	Плавна	314	101,5238	1/1
1205	МИНИСТАРСТВО ПОЉОПРИВРЕДЕ И ЗАШТИТЕ ЖИВОТНЕ СРЕДИНЕ	НЕМАWИНА БЕОГРАД 22	7,9159	Плавна	314	101,5238	1/1
1206	МИНИСТАРСТВО ПОЉОПРИВРЕДЕ И ЗАШТИТЕ ЖИВОТНЕ СРЕДИНЕ	НЕМАWИНА БЕОГРАД 22	12,8808	Плавна	314	101,5238	1/1
1207	МИНИСТАРСТВО ПОЉОПРИВРЕДЕ И ЗАШТИТЕ ЖИВОТНЕ СРЕДИНЕ	НЕМАWИНА БЕОГРАД 22	21,3954	Плавна	314	101,5238	1/1
1208	МИНИСТАРСТВО ПОЉОПРИВРЕДЕ И ЗАШТИТЕ ЖИВОТНЕ СРЕДИНЕ	НЕМАWИНА БЕОГРАД 22	16,9377	Плавна	314	101,5238	1/1
1209	МИНИСТАРСТВО ПОЉОПРИВРЕДЕ И ЗАШТИТЕ ЖИВОТНЕ СРЕДИНЕ	НЕМАWИНА БЕОГРАД 22	0,7185	Плавна	314	101,5238	1/1
1210	МИНИСТАРСТВО ПОЉОПРИВРЕДЕ И ЗАШТИТЕ ЖИВОТНЕ СРЕДИНЕ	НЕМАWИНА БЕОГРАД 22	3,0681	Плавна	314	101,5238	1/1
1211	МИНИСТАРСТВО ПОЉОПРИВРЕДЕ И ЗАШТИТЕ ЖИВОТНЕ СРЕДИНЕ	НЕМАWИНА БЕОГРАД 22	5,0305	Плавна	314	101,5238	1/1
1212	МИНИСТАРСТВО ПОЉОПРИВРЕДЕ И ЗАШТИТЕ ЖИВОТНЕ СРЕДИНЕ	НЕМАWИНА БЕОГРАД 22	4,3327	Плавна	314	7,8752	1/1
1213	МИНИСТАРСТВО ПОЉОПРИВРЕДЕ И ЗАШТИТЕ ЖИВОТНЕ СРЕДИНЕ	НЕМАWИНА БЕОГРАД 22	0,2023	Плавна	314	7,8752	1/1
1214	МИНИСТАРСТВО ПОЉОПРИВРЕДЕ И ЗАШТИТЕ ЖИВОТНЕ СРЕДИНЕ	НЕМАWИНА БЕОГРАД 22	3,3402	Плавна	314	7,8752	1/1
1215	МИНИСТАРСТВО ПОЉОПРИВРЕДЕ И ЗАШТИТЕ ЖИВОТНЕ СРЕДИНЕ	НЕМАWИНА БЕОГРАД 22	4,5718	Плавна	314	4,5718	1/1
1216	МИНИСТАРСТВО ПОЉОПРИВРЕДЕ И ЗАШТИТЕ ЖИВОТНЕ СРЕДИНЕ	НЕМАWИНА БЕОГРАД 22	16,8609	Плавна	314	55,6206	1/1
1217	МИНИСТАРСТВО ПОЉОПРИВРЕДЕ И ЗАШТИТЕ ЖИВОТНЕ СРЕДИНЕ	НЕМАWИНА БЕОГРАД 22	24,9508	Плавна	314	55,6206	1/1
1218	МИНИСТАРСТВО ПОЉОПРИВРЕДЕ И ЗАШТИТЕ ЖИВОТНЕ СРЕДИНЕ	НЕМАWИНА БЕОГРАД 22	13,8089	Плавна	314	55,6206	1/1
1219	МИНИСТАРСТВО ПОЉОПРИВРЕДЕ И ЗАШТИТЕ ЖИВОТНЕ СРЕДИНЕ	НЕМАWИНА БЕОГРАД 22	52,9859	Плавна	314	53,8933	1/1

1220	МИНИСТАРСТВО ПОЉОПРИВРЕДЕ И ЗАШТИТЕ ЖИВОТНЕ СРЕДИНЕ	НЕМАWИНА БЕОГРАД 22	0,9074	Плавна	314	53,8933	1/1
1221	МИНИСТАРСТВО ПОЉОПРИВРЕДЕ И ЗАШТИТЕ ЖИВОТНЕ СРЕДИНЕ	НЕМАWИНА БЕОГРАД 22	9,0316	Плавна	314	25,3693	1/1
1222	БЈЕЛОБРК ЈЕРКО ЈОСИП	БА^КА ТВР\АВА БА^ 28	0,028	Бач	3603	0,056	1/2
1223	ТУТИЂ ВИДА ИВАН	ЕКОНОМИЈА 3 БА^	0,06	Бач	2225	0,06	1/1
1224	ГЛИШИЋ СТЕВАН НЕДЕЉКО	ЕКОНОМИЈА 3 БА^	0,0491	Бач	2223	0,06	1/1
1225	РАДАКОВИЋ БРАНКО ВЛАТКО	ВЛАДИМИРА НАЗОРА БА^ 16	0,056	Бач	2199	0,056	1/1
1226	АЂИМОВИЋ МИЛАН ЈЕЛИСАВКА	ИВЕ АНДРИ]А БА^ 3	0,03	Бач	2198	0,06	1/2
1227	БАБИЋ ИЛИЈА СТОЈАН	ИВЕ АНДРИ]А БА^ 3	0,03	Бач	2198	0,06	1/2
1228	ТУБАК ИВАН ЛИВИЈА	ИВЕ АНДРИ]А БА^ ББ	0,03	Бач	2207	0,06	1/2
1229	ТУБАК ЈОВАН МИЛЕНКО	ИВЕ АНДРИ]А БА^ 6	0,03	Бач	2207	0,06	1/2
1230	ЈЕРГИЋ БРАНИМИР	КОЗАРА^КА БА^ 23	0,0218	Бач	2190	0,0654	1/3
1231	ЈЕРГИЋ БРАНКО МИЛЕНА	КОЗАРА^КА БА^ 23	0,0218	Бач	2190	0,0654	1/3
1232	ЈЕРГИЋ ЈОВИЦА	КОЗАРА^КА БА^ 23	0,0218	Бач	2190	0,0654	1/3
1233	МАТИЈЕВИЋ АНТУН ЛИДИЈА	ФАБРИ^КА БА^ 28	0,03	Бач	2221	0,06	1/2
1234	ПЛАВШИЋ ИВИЦА МАРТИНА	ТРГ СЛОБОДЕ БА^ 26	0,03	Бач	2221	0,06	1/2
1235	ЗЛАТАНОВИЋ АЛЕКСАНДАР ДРАГОСЛАВ	ВИНОГРАДСКА БА^ 5	0,03	Бач	2161	0,06	1/2
1236	ЗЛАТАНОВИЋ БРАНКО ВЕСНА	Б.РАДИ^ЕВИ]А БА^ 13	0,03	Бач	2161	0,06	1/2
1237	БЈЕЛОТОМИЋ МИЛЕНКА	ДО@Е \ЕР\А БА^ 32	0,056	Бач	3478	0,056	1/1
1238	ПИНТЕР МИРКО КОСА	ТРГ МАР[АЛА ТИТА БА^ 10	0,028	Бач	2158	0,056	1/2
1239	ПИНТЕР НАТАША	ТРГ ДР. ЗОРАНА \ИН\И]А БА^ 10	0,028	Бач	2158	0,056	1/2
1240	АГБАБА ЦЕДОМИР ДУБРАВКА	29.НОВЕМБРА БА^ 4	0,0013	Бач	2514	0,06	1/2
1241	АГБАБА ДУШАН ЗОРАН	29.НОВЕМБРА БА^ 4	0,0013	Бач	2514	0,06	1/2
1242	РКМАН МАРКО \ОР\Е	ПРВОМАЈСКА БА^ 1	0,0058	Бач	2159	0,0707	1/1
1243	ШЕРФЕЗЕ АНДРИЈА МАРТА	29.НОВЕМБРА БА^ 2	0,0539	Бач	2193	0,1078	1/2
1244	ШЕРФЕЗЕ МАРТИН ИШТВАН	29.НОВЕМБРА БА^ 2 Б	0,0539	Бач	2193	0,1078	1/2
1245	ЖУЈИЋ МИЛУТИН МИЛОРАД	ПРВОМАЈСКА БА^ 2	0,0298	Бач	2166	0,0595	1/2

1246	ЖУЈИЋ СМИЉКА	ПРВОМАЈСКА БА^ 5	0,0298	Бач	2166	0,0595	1/2
1247	МАЛИНИЋ БОШКО ДРАГОЉУБ	ПРВОМАЈСКА БА^ 10	0,0307	Бач	2167	0,0617	1/2
1248	МАЛИНИЋ ТРИФУН РУЖИЦА	ПРВОМАЈСКА БА^ 10	0,0307	Бач	2167	0,0617	1/2
1249	ОМЕРЦИЋ СТЕВАН	ВАЈСКА ББ	0,0637	Бач	2169	0,0637	1/1
1250	ТРИФУЊАГИЋ МИЛАН	ДО@Е \ЕР\А БА^ 6	0,0052	Бач	1848	0,0708	1/1
1251	ТРИФУЊАГИЋ МИЛАН	ДО@Е \ЕР\А БА^ 6	0,1188	Бач	1848	0,1188	1/1
1252	ТРИФУЊАГИЋ МИЛАН	ДО@Е \ЕР\А БА^ 6	0,1364	Бач	1848	0,1364	1/1
1253	БИСЕРЦИЋ НИКОЛА ТЕОДОР	ВИНОГРАДСКА БА^ 59	0,0621	Бач	2858	0,186	1/2
1254	БИСЕРЦИЋ ТЕОДОР САША	ВИНОГРАДСКА БА^ 59	0,0621	Бач	2858	0,186	1/2
1255	КЕСЛЕР СТЕВАН ЈАДРАНКА	ДО@Е \ЕР\А БА^ 8	0,0336	Бач	3161	0,0672	1/2
1256	КОВАЦЕВИЋ ЖЕЉКО ДЕНИС	СВЕТОЗАРА МИЛЕТИ]А ДЕСПОТОВО 137	0,0336	Бач	3161	0,0672	1/2
1257	КЕСЛЕР СТЕВАН ЈАДРАНКА	ДО@Е \ЕР\А БА^ 8	0,0168	Бач	3161	0,0335	1/2
1258	КОВАЦЕВИЋ ЖЕЉКО ДЕНИС	СВЕТОЗАРА МИЛЕТИ]А ДЕСПОТОВО 137	0,0168	Бач	3161	0,0335	1/2
1259	УЗЕЛАЦ \УРА СЛОБОДАН	ДАНИЛА КИ[А БА^ 9	0,0838	Бач	3022	0,0993	1/1
1260	УЗЕЛАЦ \УРА СЛОБОДАН	ДАНИЛА КИ[А БА^ 9	0,0155	Бач	3022	0,0993	1/1
1261	ПЕКЕТИЋ ПАВА КАТА	ДО@Е \ЕР\А БА^ 12	0,0567	Бач	3282	0,0567	1/1
1262	\АКОВИЋ КРСТАН ЈОВАНКА	ВА[АРСКА БА^ 15	0,0607	Бач	4017	0,1214	1/2
1263	СТАРИ ГРАД ДОО	ТРГ МАР[АЛА ТИТА БА^ 12 Ц	0,0607	Бач	4017	0,1214	1/2
1264	БИСЕРЦИЋ НИКОЛА ТЕОДОР	ВИНОГРАДСКА БА^ 59	0,0753	Бач	2858	0,1505	1/2
1265	БИСЕРЦИЋ ТЕОДОР САША	ВИНОГРАДСКА БА^ 59	0,0753	Бач	2858	0,1505	1/2
1266	ЖИВКОВИЋ МИЛОШ МИЛКА	КАНАЛСКА БА^ 14	0,0835	Бач	3748	0,0835	1/1
1267	ЂУЛИБРК \УРА САВА	БРАТСТВА ЈЕДИНСТВА БА^ 15	0,0244	Бач	344	0,0488	1/2
1268	ЂУЛИБРК СЛОБОДАН МИРКО	ПРОЛЕТЕРСКА БА^ 40	0,0244	Бач	344	0,0488	1/2
1269	КРАМХЕЛЕР ТОМИСЛАВ ГОРДАНА	КАНАЛСКА БА^ 14	0,004	Бач	2078	0,0721	2/6
1270	ПУШАРА ТОМИСЛАВ ДРАГАН	КАНАЛСКА БА^ 14	0,0081	Бач	2078	0,0721	4/6

1271	СТОЈАКОВИЂ ЛАЗО СЛОБОДАН	ПРОЛЕТЕРСКА БА^ 38	0,0078	Бач	2084	0,0742	1/1
1272	БОРШЦАК ПАВЛЕ АНА	ВИНОГРАДАРСКА БА^ 45	0,0242	Бач	184	0,0242	1/1
1273	ГРУЈИЦИЋ ЈОВАН МИЛАН	ПРОЛЕТЕРСКА БА^ 32	0,0034	Бач	635	0,0694	1/1
1274	ПОША АНТУН ЛАСЛО	МАР[АЛА ТИТА БА^ 9	0,0029	Бач	950	0,0721	1/2
1275	ПОША ЈАНО АНКА	МАР[АЛА ТИТА БА^ 9	0,0029	Бач	950	0,0721	1/2
1276	ХОЈАН ЈОВАН НИКОЛА	КАНАЛСКА БА^ 11	0,0008	Бач	663	0,0729	1/4
1277	ХОЈАН ЉУБИЦА	КАНАЛСКА БА^ 11	0,0016	Бач	663	0,0729	2/4
1278	ТУБАК ИВАН ЛИВИЈА	ИВЕ АНДРИ]А БА^ ББ	0,0008	Бач	663	0,0729	1/4
1279	ВУЈИНОВИЋ ИЛИЈА ЉУБИЦА	КАНАЛСКА БА^ 9	0,0106	Бач	1995	0,0738	1/1
1280	ДАВИД ЈАНОШ ДЕЈАН	КАНАЛСКА БА^ 5	0,0028	Бач	1340	0,0675	4/6
1281	ДАВИД МАРКО ЈАНОШ	МАР[АЛА ТИТА СЕЛЕН^А 129	0,0007	Бач	1340	0,0675	1/6
1282	СОМБОРАЦ МАРКО ЛИДИЈА	БРАТСТВА ЈЕДИНСТВА ПЛАВНА 21	0,0007	Бач	1340	0,0675	1/6
1283	БРЕСТОВАЦКИ МАРИНКО	ВИНОГРАДСКА БА^ 51	0,0016	Бач	2275	0,0698	1/1
1284	\АКОВИЋ КРСТАН ЈОВАНКА	ВА[АРСКА БА^ 15	0,1652	Бач	4017	0,3303	1/2
1285	СТАРИ ГРАД ДОО	ТРГ МАР[АЛА ТИТА БА^ 12 Ц	0,1652	Бач	4017	0,3303	1/2
1286	\АКОВИЋ КРСТАН ЈОВАНКА	ВА[АРСКА БА^ 15	0,1009	Бач	4017	0,2017	1/2
1287	СТАРИ ГРАД ДОО	ТРГ МАР[АЛА ТИТА БА^ 12 Ц	0,1009	Бач	4017	0,2017	1/2
1288	ГУСЛОВ \УРА ЖЕЉКО	ПЕТРАРКИНА БЕОГРАД 8	0,0023	Бач	638	0,0684	1/1
1289	КОНДИЋ ГАВРА \УРО	БРАНИСЛАВА НУ[И]А БА^ 8	0,0059	Бач	924	0,0712	1/1
1290	ЂУЛИБРК ДРАГАН ЈЕЛЕНА	БРАСТВА И ЈЕДИНСТВА БА^ 15	0,0003	Бач	676	0,0725	1/2
1291	ШЕБИЋ МИКЛОШ МИЛАН	[УМСКА ВАЈСКА 9	0,0003	Бач	676	0,0725	1/2
1292	МОМЦИЛОВИЋ ДУШАН ГОРАН	БРАНИСЛАВА НУ[И]А БА^ 12	0,0025	Бач	1279	0,0713	1/2
1293	МОМЦИЛОВИЋ ДУШАН МИРОСЛАВ	БРАНИСЛАВА НУ[И]А БА^ 12	0,0025	Бач	1279	0,0713	1/2
1294	НЕМЕТ ИВАН ИВАН	БРАНИСЛАВА НУ[И]А БА^ 14	0,0025	Бач	1285	0,0709	1/2
1295	НЕМЕТ ПАВА МАРИЈА	БРАНИСЛАВА НУ[И]А БА^ 14	0,0025	Бач	1285	0,0709	1/2
1296	МИРКОВИЋ МИРА	Б.НИ[И]А БА^ 16	0,0036	Бач	3240	0,0719	1/2
1297	МИРКОВИЋ РАДЕ	ЗМАЈЕВА^КА БЕОГРАД 38	0,0036	Бач	3240	0,0719	1/2

1298	МИЛОЈЕВИЂ МИХАЈЛО МИЛОРАД	ВИНОГРАДСКА БА^ 49	0,0001	Бач	2136	0,0001	1/2
1299	МИЛОЈЕВИЂ СТАНКО РАДОЈКА	ВИНОГРАДСКА БА^ 49	0,0001	Бач	2136	0,0001	1/2
1300	КОШУТИЋ МИРКО САША	БРАНИСЛАВА НУ[И]А БА^ 18	0,0026	Бач	943	0,0726	1/1
1301	МАРИНКОВИЋ ОСТОЈА ДРАГОЉУБ	ПРОЛЕТЕРСКА БА^ 28	0,0031	Бач	1142	0,0688	1/1
1302	ТОПОЛИЋ НИКОЛА МАРА	ПРОЛЕТЕРСКА БА^ 24	0,0002	Бач	3415	0,0694	2/6
1303	ТОПОЛИЋ ОБРАД ПЕТАР	ПРОЛЕТЕРСКА БА^ 24	0,0002	Бач	3415	0,0694	2/6
1304	ТОПОЛИЋ ПЕТАР ЖЕЉКО	ПРОЛЕТЕРСКА БА^ 24	0,0002	Бач	3415	0,0694	2/6
1305	ВРАЦАР МИЛАН МИЛОСАВА	ПРОЛЕТЕРСКА БА^ 20	0,0029	Бач	1966	0,0691	1/2
1306	ВРАЦАР СТЕВАН БЛАЖО	ПРОЛЕТЕРСКА БА^ 20	0,0029	Бач	1966	0,0691	1/2
1307	СТОЈАНОВИЋ ЕМИЛИЈА	БРАНИСЛАВА НУ[И]А БА^ 15	0,0009	Бач	3356	0,0723	1/6
1308	СТОЈАНОВИЋ МИЛОРАД	БРАНИСЛАВА НУ[И]А БА^ 15	0,0009	Бач	3356	0,0723	1/6
1309	СТОЈАНОВИЋ СПАСОЈЕ ВЕСЕЛКО	БРАНИСЛАВА НУ[И]А БА^ 15	0,0035	Бач	3356	0,0723	4/6
1310	БАРУУЧИЈА \УРА МИЂО	БРАНИСЛАВА НУ[И]А БА^ 13	0,0018	Бач	740	0,0702	1/1
1311	МИЛОЈЕВИЋ МИХАЈЛО МИЛОРАД	ВИНОГРАДСКА БА^ 49	0,0145	Бач	2136	0,0889	1/2
1312	МИЛОЈЕВИЋ СТАНКО РАДОЈКА	ВИНОГРАДСКА БА^ 49	0,0145	Бач	2136	0,0889	1/2
1313	МИЉЕВИЋ \УРА РАНКО	БРАНИСЛАВА НУ[И]А БА^ 7	0,0019	Бач	1230	0,0715	1/2
1314	МИЉЕВИЋ ЦЕДА МИЛАНА	БРАНИСЛАВА НУ[И]А БА^ 7	0,0019	Бач	1230	0,0715	1/2
1315	ЈП ДИРЕКЦИЈА ЗА ИЗГРАДЊУ И ВЛАСНИЦИ ПОСЕБНИХ ДЕЛОВА ЗГРАДЕ У В 2 ЛИСТУ	ВОЈВО\АНСКИХ БРИГАДА БА^ 15	0	Бач	3855	0,1258	3/С
1316	ЈП ДИРЕКЦИЈА ЗА ИЗГРАДЊУ И ВЛАСНИЦИ ПОСЕБНИХ ДЕЛОВА ЗГРАДЕ У В 2 ЛИСТУ	ВОЈВО\АНСКИХ БРИГАДА БА^ 13	0	Бач	3856	0,1892	3/С
1317	ЈП ДИРЕКЦИЈА ЗА ИЗГРАДЊУ И ВЛАСНИЦИ ПОСЕБНИХ ДЕЛОВА ЗГРАДЕ У В 2 ЛИСТУ	ВОЈВО\АНСКИХ БРИГАДА БА^ 11	0	Бач	3857	0,1126	3/С
1318	МИЛОЈЕВИЋ МИХАЈЛО МИЛОРАД	ВИНОГРАДСКА БА^ 49	0,0002	Бач	2136	0,0004	1/2
1319	МИЛОЈЕВИЋ СТАНКО РАДОЈКА	ВИНОГРАДСКА БА^ 49	0,0002	Бач	2136	0,0004	1/2
1320	РИСТОВИЋ ИВАН КАТИЦА	АЛЕКСЕ [АНТИ]А БА^ 6	0,0031	Бач	1506	0,0677	4/6
1321	РИСТОВИЋ МИЛОВАН МИРКО	БРКИ]ЕВА НОВИ САД 16	0,0008	Бач	1506	0,0677	1/6

1322	РИСТОВИЂ МИЛОВАН РАДИВОЈ	БРКИ]ЕВА НОВИ САД 16	0,0008	Бач	1506	0,0677	1/6
1323	АРАПОВИЂ БРАНИСЛАВ МИЛАН	АЛЕКСЕ [АНТИ]А БА^ 10	0,0055	Бач	959	0,072	1/1
1324	\АКОВИЂ МИЛЕ МИРОСЛАВ	МАР[АЛА ТИТА БА^ 105	0,0083	Бач	3058	0,072	1/1
1325	ПАШТИ ФРАЊА ИВАН	АЛЕКСЕ [АНТИ]А БА^ 16	0,0092	Бач	3278	0,0727	5/6
1326	ШОЛАЈА ФРАЊА КАТИЦА	ТРГ СЛОБОДЕ БА^ 26	0,0018	Бач	3278	0,0727	1/6
1327	ВУКИЂ МИЛАН БИЉАНА	АЛЕКСЕ [АНТИ]А БА^ 18	0,0073	Бач	2006	0,0725	2/4
1328	ВУКИЂ ПЕРА ЉУБА	АЛЕКСЕ [АНТИ]А БА^ 18	0,0037	Бач	2006	0,0725	1/4
1329	ВУКИЂ СЛАВКО ДРАГОМИР	МАР[АЛА ТИТА БА^ 30	0,0037	Бач	2006	0,0725	1/4
1330	ТАКАРИЦ ПАВЛЕ ПАЛ	ВИНОГРАДСКА БА^ 45	0,0081	Бач	3400	0,0859	1/2
1331	ТАКАРИЦ ПАВЛЕ СТЕВАН	ВИНОГРАДАРСКА БА^ 45	0,0081	Бач	3400	0,0859	1/2
1332	БРТКА ЛАЗАР ЉИЉАНА	ВИНОГРАДСКА БА^ 11	0,0028	Бач	2251	0,0694	1/2
1333	БРТКА СТЕВАН СТЕВАН	ЈНА БА^ 88	0,0028	Бач	2251	0,0694	1/2
1334	ПРАЂА ЉУБАН МИЛОРАД	БРАТСТВА ЈЕДИНСТВА БА^ 88	0,0067	Бач	3296	0,0735	1/1
1335	ПОПОВИЂ МИРКО МИЛЕ	АЛЕКСЕ [АНТИ]А БА^ 11	0,0046	Бач	2596	0,0721	1/1
1336	МАНДИЋ ЈОВА НАДА	АЛЕКСЕ [АНТИ]А БА^ 9	0,0074	Бач	1123	0,0723	1/1
1337	ТАКАРИЦ ПАВЛЕ ПАЛ	ВИНОГРАДСКА БА^ 45	0,0144	Бач	3400	0,0288	1/2
1338	ТАКАРИЦ ПАВЛЕ СТЕВАН	ВИНОГРАДАРСКА БА^ 45	0,0144	Бач	3400	0,0288	1/2
1339	ЂУЛИБРК МИРКО ВОЈКАН	ВУКА КАРАЏИ]А БА^ 4	0,0103	Бач	3188	0,0725	1/1
1340	ДОБОШ МИХАЛ КАТКА	ФРУ[КОГОРСКА БА^ 7	0,0034	Бач	3322	0,0675	1/1
1341	ЈП ДИРЕКЦИЈА ЗА ИЗГРАДЊУ И ВЛАСНИЦИ ПОСЕБНИХ ДЕЛОВА ЗГРАДЕ У В 2 ЛИСТУ	ВОЈВО\АНСКИХ БРИГАДА БА^ 7	0	Бач	3859	0,1693	3/С
1342	ЈП ДИРЕКЦИЈА ЗА ИЗГРАДЊУ И ВЛАСНИЦИ ПОСЕБНИХ ДЕЛОВА ЗГРАДЕ У В 2 ЛИСТУ	ВОЈВО\АНСКИХ БРИГАДА БА^ 5	0	Бач	3873	0,1029	3/С
1343	ТАКАРИЦ ПАВЛЕ ПАЛ	ВИНОГРАДСКА БА^ 45	0,016	Бач	3400	0,0319	1/2
1344	ТАКАРИЦ ПАВЛЕ СТЕВАН	ВИНОГРАДАРСКА БА^ 45	0,016	Бач	3400	0,0319	1/2
1345	ТОПИЋ ИЛИЈА ЖАРКО	ВЛАДИМИРА НАЗОРА БА^ 8	0,0025	Бач	3414	0,0726	1/2
1346	ТОПИЋ РАДЕ МИЛКА	ВЛАДИМИРА НАЗОРА БА^ 8	0,0025	Бач	3414	0,0726	1/2

1347	ШАРИЂ ТОМА СТЕВАН	ВЛАДИМИРА НАЗОРА БА^ 10	0,0071	Бач	3587	0,0718	1/1
1348	ЛАТИНОВИЂ СТЕВАН МИЛАНКА	МИЛАНА РАКИ]А НОВИ САД 1	0,0036	Бач	1353	0,0715	6/16
1349	МИЛИНКОВИЂ \УРА	КРАQА ВУКА[ИНА БЕОГРАД 13 2	0,0006	Бач	1353	0,0715	1/16
1350	МИЛИНКОВИЂ БРАНКО НОВАК	МАР[АЛА ТИТА БА^ 29	0,0006	Бач	1353	0,0715	1/16
1351	МИЛИНКОВИЂ ДРАГАН	КОЗАРА^КА БА^ 26	0,0006	Бач	1353	0,0715	1/16
1352	МИЛИНКОВИЂ НИКОЛА	БУЛЕВАР АВНОЈ-А НОВИ БЕОГРАД 2	0,0006	Бач	1353	0,0715	1/16
1353	ПАНТЕЛИЂ ЗОРКА АНА	ВЛАДИМИРА НАЗОРА БА^ 12	0,0036	Бач	1353	0,0715	6/16
1354	ВУКОВ БРАНКО МИРА	ВЛАДИМИРА НАЗОРА БА^ 14	0,0174	Бач	2368	0,0717	1/1
1355	РАДАКОВИЂ ПЕТАР БРАНКО	ВЛАДИМИРА НАЗОРА БА^ 16	0,0032	Бач	1472	0,0717	1/2
1356	МИНИСТАРСТВО ПОЉОПРИВРЕДЕ И ЗАШТИТЕ ЖИВОТНЕ СРЕДИНЕ	НЕМАWИНА БЕОГРАД 22	1,9799	Плавна	314	25,3693	1/1
1357	МИНИСТАРСТВО ПОЉОПРИВРЕДЕ И ЗАШТИТЕ ЖИВОТНЕ СРЕДИНЕ	НЕМАWИНА БЕОГРАД 22	1,9437	Плавна	314	25,3693	1/1
1358	МИНИСТАРСТВО ПОЉОПРИВРЕДЕ И ЗАШТИТЕ ЖИВОТНЕ СРЕДИНЕ	НЕМАWИНА БЕОГРАД 22	12,4141	Плавна	314	25,3693	1/1
1359	МИНИСТАРСТВО ПОЉОПРИВРЕДЕ И ЗАШТИТЕ ЖИВОТНЕ СРЕДИНЕ	НЕМАWИНА БЕОГРАД 22	1,3345	Плавна	314	1,3345	1/1
1360	МИНИСТАРСТВО ПОЉОПРИВРЕДЕ И ЗАШТИТЕ ЖИВОТНЕ СРЕДИНЕ	НЕМАWИНА БЕОГРАД 22	8,8321	Плавна	314	8,8321	1/1
1361	МИНИСТАРСТВО ПОЉОПРИВРЕДЕ И ЗАШТИТЕ ЖИВОТНЕ СРЕДИНЕ	НЕМАWИНА БЕОГРАД 22	19,7214	Плавна	314	35,6958	1/1
1362	МИНИСТАРСТВО ПОЉОПРИВРЕДЕ И ЗАШТИТЕ ЖИВОТНЕ СРЕДИНЕ	НЕМАWИНА БЕОГРАД 22	15,9744	Плавна	314	35,6958	1/1
1363	МИНИСТАРСТВО ПОЉОПРИВРЕДЕ И ЗАШТИТЕ ЖИВОТНЕ СРЕДИНЕ	НЕМАWИНА БЕОГРАД 22	29,0179	Плавна	314	29,0179	1/1
1364	МИНИСТАРСТВО ПОЉОПРИВРЕДЕ И ЗАШТИТЕ ЖИВОТНЕ СРЕДИНЕ	НЕМАWИНА БЕОГРАД 22	6,9737	Плавна	314	10,1176	1/1
1365	МИНИСТАРСТВО ПОЉОПРИВРЕДЕ И ЗАШТИТЕ ЖИВОТНЕ СРЕДИНЕ	НЕМАWИНА БЕОГРАД 22	3,1439	Плавна	314	10,1176	1/1
1366	ЦЕНТАР ЗА СОЦИЈАЛНИ РАД ОПШТИНЕ БАЦ	ТРГ ДР.ЗОРАНА \ИН\И]А БА^ 2	0,6828	Плавна	240	1,1312	1/1
1367	ЦЕНТАР ЗА СОЦИЈАЛНИ РАД ОПШТИНЕ БАЦ	ТРГ ДР.ЗОРАНА \ИН\И]А БА^ 2	0,4484	Плавна	240	1,1312	1/1
1368	ТВР\АВА ЈКП СА П.О. БАЦ	МАР[АЛА ТИТА БА^ 73	0,0139	Плавна	573	0,0139	1/1
1369	МИНИСТАРСТВО ПОЉОПРИВРЕДЕ И ЗАШТИТЕ ЖИВОТНЕ СРЕДИНЕ	НЕМАWИНА БЕОГРАД 22	2,462	Плавна	314	2,462	1/1
1370	МИНИСТАРСТВО ПОЉОПРИВРЕДЕ И ЗАШТИТЕ ЖИВОТНЕ СРЕДИНЕ	НЕМАWИНА БЕОГРАД 22	12,9004	Плавна	314	12,9004	1/1

1371	ЦЕНТАР ЗА СОЦИЈАЛНИ РАД ОПШТИНЕ БАЦ	ТРГ ДР.ЗОРАНА \ИН\И]А БА^ 2	0,565	Плавна	240	0,565	1/1
1372	МИНИСТАРСТВО ПОЉОПРИВРЕДЕ И ЗАШТИТЕ ЖИВОТНЕ СРЕДИНЕ	НЕМАWИНА БЕОГРАД 22	0,4893	Плавна	314	0,4893	1/1
1373	МИНИСТАРСТВО ПОЉОПРИВРЕДЕ И ЗАШТИТЕ ЖИВОТНЕ СРЕДИНЕ	НЕМАWИНА БЕОГРАД 22	1,1289	Плавна	314	1,1289	1/1
1374	ОПШТИНА БАЦ	ТРГ МАР[АЛА ТИТА БА^ 2	0,1766	Плавна	359	0,1766	1/1
1375	ЗЗ ЗАДРУГАР	МАР[АЛА ТИТА БА^ 6	1,1915	Плавна	531	1,1915	1/1
1376	ОПШТИНА БАЦ	ТРГ МАР[АЛА ТИТА БА^ 2	1,6533	Плавна	359	1,6533	1/1
1377	ТВР\АВА ЈКП СА П.О. БАЦ	МАР[АЛА ТИТА БА^ 73	0,2766	Плавна	573	0,7559	1/1
1378	ТВР\АВА ЈКП СА П.О. БАЦ	МАР[АЛА ТИТА БА^ 73	0,4793	Плавна	573	0,7559	1/1
1379	ТВР\АВА ЈКП СА П.О. БАЦ	МАР[АЛА ТИТА БА^ 73	0,433	Плавна	573	1,1486	1/1
1380	ТВР\АВА ЈКП СА П.О. БАЦ	МАР[АЛА ТИТА БА^ 73	0,7156	Плавна	573	1,1486	1/1
1381	СТАМБЕНА ЗАДРУГА ЈУ ДОМ	БА^	0,7056	Плавна	801	1,335	1/1
1382	СТАМБЕНА ЗАДРУГА ЈУ ДОМ	БА^	0,6294	Плавна	801	1,335	1/1
1383	ЈП ВОЈВОДИНАШУМЕ	АНТОНА ^ЕХОВА НОВИ САД 13	4,5723	Плавна	460	7,528	1/1
1384	ЈП ВОЈВОДИНАШУМЕ	АНТОНА ^ЕХОВА НОВИ САД 13	2,9557	Плавна	460	7,528	1/1
1385	ВП ДУНАВ АД	ТРГ БРАТСТВА ЈЕДИНСТВА БА^КА ПАЛАНКА 21	0,523	Плавна	410	4,2321	1/1
1386	ВП ДУНАВ АД	ТРГ БРАТСТВА ЈЕДИНСТВА БА^КА ПАЛАНКА 21	3,7091	Плавна	410	4,2321	1/1
1387	ОПШТИНА БАЦ	ТРГ МАР[АЛА ТИТА БА^ 2	1,3323	Плавна	359	1,3323	1/1
1388	ОПШТИНА БАЦ	ТРГ МАР[АЛА ТИТА БА^ 2	0,0098	Плавна	359	0,0098	1/1
1389	ОПШТИНА БАЦ	ТРГ МАР[АЛА ТИТА БА^ 2	0,0446	Плавна	359	0,0446	1/1
1390	МЕСНА ЗАЈЕДНИЦА	МАР[АЛА ТИТА ПЛАВНА 43	0,0548	Плавна	502	0,0548	1/1
1391	МЕСНА ЗАЈЕДНИЦА	МАР[АЛА ТИТА ПЛАВНА 43	0,1102	Плавна	502	0,1444	1/1
1392	КОМЕСАРИЈАТ ЗА ИЗБЕГЛИЦЕ РЕПУБЛИКЕ СРБИЈЕ	ЦАРИЦЕ МИЛИЦЕ БЕОГРАД 2	0,0916	Плавна	1144	0,0916	1/1
1393	РАДАКОВИЋ РАДОВАН ЉИЉАНА	ВЛАДИМИРА НАЗОРА БА^ 16	0,0032	Бач	1472	0,0717	1/2
1394	МИЛОЈЕВИЋ МАРКО ЖИВКО	ВЛАДИМИРА НАЗОРА БА^ 18	0,0076	Бач	3234	0,0721	1/1
1395	ВОЛАШ ДАМЈАН ЗОРАН	ПРОЛЕТЕРСКА БА^ 6	0,0046	Бач	2545	0,0693	1/1
1396	ПОДУНАВАЦ МИЛЕ МИЛОШ	БРАТСТВА ЈЕДИНСТВА БА^ 140	0,036	Бач	3515	0,036	1/1

1397	ТАКАРИЦ ПАВЛЕ ПАЛ	ВИНОГРАДСКА БА^ 45	0,0579	Бач	3400	0,1157	1/2
1398	ТАКАРИЦ ПАВЛЕ СТЕВАН	ВИНОГРАДАРСКА БА^ 45	0,0579	Бач	3400	0,1157	1/2
1399	ЈЕСЕНСКИ ФРАЊЕ ФРАЊА	КОЗАРА^КА БА^ 12	0,0067	Бач	3116	0,0958	1/2
1400	ЈЕСЕНСКИ ИВАН АНИЦА	КОЗАРА^КА БА^ 12	0,0067	Бач	3116	0,0958	1/2
1401	КОНДИЋ \ОР\Е ВУКОСАВА	ПРОЛЕТЕРСКА БА^ 3	0,0021	Бач	930	0,0678	1/2
1402	КОНДИЋ МИХАЈЛО СТАНКО	ПРОЛЕТЕРСКА БА^ 3	0,0021	Бач	930	0,0678	1/2
1403	КОВАЦЕВИЋ РАДОЈЕ ОБРАД	ПРОЛЕТЕРСКА БА^ 5	0,002	Бач	958	0,068	1/2
1404	КОВАЦЕВИЋ СЕВЕР АНИТА	ПРОЛЕТЕРСКА БА^ 5	0,002	Бач	958	0,068	1/2
1405	ЗЛАТАНОВИЋ АЛЕКСАНДАР МИРОСЛАВ	ПРОЛЕТЕРСКА БА^ 9	0,0038	Бач	2059	0,0666	1/1
1406	БОРОВИЋ ДРАГО ДРАГАН	СЕДМИ ЈУЛИ БА^ 10	0,0766	Бач	183	0,0792	29/30
1407	ПАНТЕЛИЋ ПЕТАР ДРАГИЦА	МАР[АЛА ТИТА БА^ 119	0,0026	Бач	183	0,0792	1/30
1408	КИШ \УРО АНДРИЈА	ДУНАВСКА БА^ 20	0,0187	Бач	869	0,0879	1/1
1409	БОРОВИЋ ТРИВА СТОЈАНКА	КОЗАРА^КА БА^ 22	0,0421	Бач	180	0,0842	2/4
1410	ЦИЦМИЛОВИЋ БОГДАН ЉИЉАНА	ВУКА КАРАЏИ]А ВАЈСКА 35	0,0211	Бач	180	0,0842	1/4
1411	КРЦМАР ГОРДАНА	1300 КАПЛАРА НОВИ САД 24	0,0211	Бач	180	0,0842	1/4
1412	БЈЕЛАЈАЦ ЈОВАН СЛА\АНА	ПРОЛЕТЕРСКА БА^ 7	0,0034	Бач	2340	0,0649	1/1
1413	МИЛИНКОВИЋ ДРАГАН	КОЗАРА^КА БА^ 26	0,0017	Бач	3231	0,0702	1/2
1414	МИЛИНКОВИЋ МИРКО КРИСТИНА	КОЗАРА^КА БА^ 24	0,0017	Бач	3231	0,0702	1/2
1415	МИЛИНКОВИЋ ДРАГАН	КОЗАРА^КА БА^ 26	0,0433	Бач	3231	0,0866	1/2
1416	МИЛИНКОВИЋ МИРКО КРИСТИНА	КОЗАРА^КА БА^ 24	0,0433	Бач	3231	0,0866	1/2
1417	ЈАКШИЋ СРЕДОЈЕ ДРАГИЦА	ВОЈВО\АНСКИХ БРИГАДА БА^ 1 2	0,0113	Бач	1687	0,0845	4/30
1418	МАЛЕШ ИЛИЈА СТЕВКА	ЈАЈЦЕ	0,0085	Бач	1687	0,0845	3/30
1419	МЕДАР ИЛИЈА СТОЈА	ЈАЈЦЕ	0,0113	Бач	1687	0,0845	4/30
1420	ШАЈИЋ СВЕТОЗАР НЕДЕЉКО	ТРГ МАР[АЛА ТИТА БА^ 10	0,0113	Бач	1687	0,0845	4/30
1421	ШАЈИЋ ТОДОР ЖЕЉКО	КОЗАРА^КА БА^ 26	0,0282	Бач	1687	0,0845	10/30
1422	СТРИЦЕВИЋ СРЕДОЈЕ ДАНИЦА	ПРОЛЕТЕРСКА БА^ 21	0,0113	Бач	1687	0,0845	4/30

1423	ВУЈАТОВИЋ СРЕДОЈЕ СЛАВИЦА	МАГЛАЈ	0,0028	Бач	1687	0,0845	1/30
1424	РАДИЋ ДРАГАН МИЛЕНКО	ПРОЛЕТЕРСКА БА^ 17	0,0028	Бач	2196	0,0698	1/3
1425	РОГАЦ ДРАГАН МИЛЕНА	ЈНА БА^ 14	0,0055	Бач	2196	0,0698	2/3
1426	ПОПОВ ПАНТА ЖИВАН	ПРОЛЕТЕРСКА БА^ 19	0,0027	Бач	1430	0,069	1/2
1427	ПОПОВ ЖИВОЈИН ПАНТА	ПРОЛЕТЕРСКА БА^ 19	0,0027	Бач	1430	0,069	1/2
1428	КИШ \УРО АНДРИЈА	ДУНАВСКА БА^ 20	0,11	Бач	869	0,11	1/1
1429	ВЛАЈИЋ ДАНЦЕ ЈАСМИНКА	КОЗАРА^КА БА^ 28	0,0459	Бач	1155	0,0917	1/2
1430	ВЛАЈИЋ МИЛУТИН ДРАГАН	КОЗАРА^КА БА^ 28	0,0459	Бач	1155	0,0917	1/2
1431	СТРИЦЕВИЋ СРЕДОЈЕ ДАНИЦА	ПРОЛЕТЕРСКА БА^ 21	0,0033	Бач	2492	0,0672	1/1
1432	МИТРОВИЋ МЛАДЕН БОРО	КОЗАРА^КА БА^ 32	0,0096	Бач	1241	0,0927	1/1
1433	МИТРОВИЋ МЛАДЕН БОРО	КОЗАРА^КА БА^ 32	0,052	Бач	1241	0,052	1/1
1434	ПЕТКОВИЋ МЕХМЕД ТИМКА	ПРОЛЕТЕРСКА БА^ 25	0,0015	Бач	1394	0,0672	1/2
1435	ПЕТКОВИЋ СТОЈАН МИЛОВАН	ПРОЛЕТЕРСКА БА^ 25	0,0015	Бач	1394	0,0672	1/2
1436	КАРЛИЦА РАЈКО МИЛОРАД	КОЗАРА^КА БА^ 34	0,0231	Бач	3140	0,1012	1/1
1437	ГЕНИЋ СТЕВАН БИСЕРКА	БРА]Е ВАЈА ^АКОВЕЦ 1	0,0826	Бач	2636	0,1461	1/1
1438	КАРЛИЦА РАЈКО МИЛОРАД	КОЗАРА^КА БА^ 34	0,0505	Бач	3140	0,0505	1/1
1439	ОПШТИНА БАЦ	ТРГ МАР[АЛА ТИТА БА^ 2	0,0249	Плавна	359	0,0249	1/1
1440	ОПШТИНА БАЦ	ТРГ МАР[АЛА ТИТА БА^ 2	0,051	Плавна	359	0,051	1/1
1441	ОПШТИНА БАЦ	ТРГ МАР[АЛА ТИТА БА^ 2	0,0388	Плавна	359	0,0388	1/1
1442	ОПШТИНА БАЦ	ТРГ МАР[АЛА ТИТА БА^ 2	0,0238	Плавна	359	0,0814	1/1
1443	ОПШТИНА БАЦ	ТРГ МАР[АЛА ТИТА БА^ 2	0,0576	Плавна	359	0,0814	1/1
1444	ЈП ВОЈВОДИНАШУМЕ	АНТОНА ^ЕХОВА НОВИ САД 13	0,336	Плавна	460	3,0236	1/1
1445	ЈП ВОЈВОДИНАШУМЕ	АНТОНА ^ЕХОВА НОВИ САД 13	1,3833	Плавна	460	2,0498	1/1
1446	МИНИСТАРСТВО ПОЉОПРИВРЕДЕ И ЗАШТИТЕ ЖИВОТНЕ СРЕДИНЕ	НЕМАWИНА БЕОГРАД 22	0,7667	Плавна	314	1,0239	1/1
1447	МИНИСТАРСТВО ПОЉОПРИВРЕДЕ И ЗАШТИТЕ ЖИВОТНЕ СРЕДИНЕ	НЕМАWИНА БЕОГРАД 22	0,2572	Плавна	314	1,0239	1/1
1448	МИНИСТАРСТВО ПОЉОПРИВРЕДЕ И ЗАШТИТЕ ЖИВОТНЕ СРЕДИНЕ	НЕМАWИНА БЕОГРАД 22	0,8375	Плавна	314	1,1175	1/1

1449	МИНИСТАРСТВО ПОЉОПРИВРЕДЕ И ЗАШТИТЕ ЖИВОТНЕ СРЕДИНЕ	НЕМАWИНА БЕОГРАД 22	0,28	Плавна	314	1,1175	1/1
1450	МИНИСТАРСТВО ПОЉОПРИВРЕДЕ И ЗАШТИТЕ ЖИВОТНЕ СРЕДИНЕ	НЕМАWИНА БЕОГРАД 22	0,2387	Плавна	314	1,2767	1/1
1451	МИНИСТАРСТВО ПОЉОПРИВРЕДЕ И ЗАШТИТЕ ЖИВОТНЕ СРЕДИНЕ	НЕМАWИНА БЕОГРАД 22	1,038	Плавна	314	1,2767	1/1
1452	МИНИСТАРСТВО ПОЉОПРИВРЕДЕ И ЗАШТИТЕ ЖИВОТНЕ СРЕДИНЕ	НЕМАWИНА БЕОГРАД 22	0,4557	Плавна	314	0,8161	1/1
1453	МИНИСТАРСТВО ПОЉОПРИВРЕДЕ И ЗАШТИТЕ ЖИВОТНЕ СРЕДИНЕ	НЕМАWИНА БЕОГРАД 22	0,3266	Плавна	314	0,8161	1/1
1454	МИНИСТАРСТВО ПОЉОПРИВРЕДЕ И ЗАШТИТЕ ЖИВОТНЕ СРЕДИНЕ	НЕМАWИНА БЕОГРАД 22	0,0338	Плавна	314	0,8161	1/1
1455	МИНИСТАРСТВО ПОЉОПРИВРЕДЕ И ЗАШТИТЕ ЖИВОТНЕ СРЕДИНЕ	НЕМАWИНА БЕОГРАД 22	0,5909	Плавна	314	0,838	1/1
1456	МИНИСТАРСТВО ПОЉОПРИВРЕДЕ И ЗАШТИТЕ ЖИВОТНЕ СРЕДИНЕ	НЕМАWИНА БЕОГРАД 22	0,2134	Плавна	314	0,838	1/1
1457	МИНИСТАРСТВО ПОЉОПРИВРЕДЕ И ЗАШТИТЕ ЖИВОТНЕ СРЕДИНЕ	НЕМАWИНА БЕОГРАД 22	0,0337	Плавна	314	0,838	1/1
1458	ЈП ВОЈВОДИНАШУМЕ	АНТОНА ^ЕХОВА НОВИ САД 13	0,4254	Плавна	460	0,6015	1/1
1459	ЈП ВОЈВОДИНАШУМЕ	АНТОНА ^ЕХОВА НОВИ САД 13	0,1761	Плавна	460	0,6015	1/1
1460	ЈП ВОЈВОДИНАШУМЕ	АНТОНА ^ЕХОВА НОВИ САД 13	0,83	Плавна	460	0,83	1/1
1461	ЈП ВОЈВОДИНАШУМЕ	АНТОНА ^ЕХОВА НОВИ САД 13	1,0749	Плавна	460	1,0749	1/1
1462	ЈП ВОЈВОДИНАШУМЕ	АНТОНА ^ЕХОВА НОВИ САД 13	0,7032	Плавна	460	0,7032	1/1
1463	ЈП ВОЈВОДИНАШУМЕ	АНТОНА ^ЕХОВА НОВИ САД 13	0,3093	Плавна	460	0,3523	1/1
1464	ЈП ВОЈВОДИНАШУМЕ	АНТОНА ^ЕХОВА НОВИ САД 13	0,043	Плавна	460	0,3523	1/1
1465	МИНИСТАРСТВО ПОЉОПРИВРЕДЕ И ЗАШТИТЕ ЖИВОТНЕ СРЕДИНЕ	НЕМАWИНА БЕОГРАД 22	0,582	Плавна	314	0,6009	1/1
1466	МИНИСТАРСТВО ПОЉОПРИВРЕДЕ И ЗАШТИТЕ ЖИВОТНЕ СРЕДИНЕ	НЕМАWИНА БЕОГРАД 22	0,0189	Плавна	314	0,6009	1/1
1467	МИНИСТАРСТВО ПОЉОПРИВРЕДЕ И ЗАШТИТЕ ЖИВОТНЕ СРЕДИНЕ	НЕМАWИНА БЕОГРАД 22	0,3756	Плавна	314	0,4371	1/1
1468	МИНИСТАРСТВО ПОЉОПРИВРЕДЕ И ЗАШТИТЕ ЖИВОТНЕ СРЕДИНЕ	НЕМАWИНА БЕОГРАД 22	0,0615	Плавна	314	0,4371	1/1
1469	ВП ДУНАВ АД	ТРГ БРАТСТВА ЈЕДИНСТВА БА^КА ПАЛАНКА 21	0,2383	Плавна	410	0,2383	1/1
1470	ВП ДУНАВ АД	ТРГ БРАТСТВА ЈЕДИНСТВА БА^КА ПАЛАНКА 21	0,0555	Плавна	410	0,0555	1/1
1471	ВП ДУНАВ АД	ТРГ БРАТСТВА ЈЕДИНСТВА БА^КА ПАЛАНКА 21	0,1135	Плавна	410	0,1135	1/1
1472	ЈП ВОЈВОДИНАШУМЕ	АНТОНА ^ЕХОВА НОВИ САД 13	2,0064	Плавна	460	3,7369	1/1

1473	ЈП ВОЈВОДИНАШУМЕ	АНТОНА ^ЕХОВА НОВИ САД 13	4,5388	Плавна	460	10,7736	1/1
1474	ЈП ВОЈВОДИНАШУМЕ	АНТОНА ^ЕХОВА НОВИ САД 13	7,2495	Плавна	460	19,1118	1/1
1475	ЈП ВОЈВОДИНАШУМЕ	АНТОНА ^ЕХОВА НОВИ САД 13	1,0598	Плавна	460	16,9824	1/1
1476	ЈП ВОЈВОДИНАШУМЕ	АНТОНА ^ЕХОВА НОВИ САД 13	0,4541	Плавна	460	4,4546	1/1
1477	ЈП ВОЈВОДИНАШУМЕ	АНТОНА ^ЕХОВА НОВИ САД 13	0,6163	Плавна	460	14,4603	1/1
1478	ЈП ВОЈВОДИНАШУМЕ	АНТОНА ^ЕХОВА НОВИ САД 13	1,0292	Плавна	460	14,4603	1/1
1479	ЈП ВОЈВОДИНАШУМЕ	АНТОНА ^ЕХОВА НОВИ САД 13	0,8864	Плавна	460	7,9863	1/1
1480	ЈП ВОЈВОДИНАШУМЕ	АНТОНА ^ЕХОВА НОВИ САД 13	0,5729	Плавна	460	2,5006	1/1
1481	ЈП ВОЈВОДИНАШУМЕ	АНТОНА ^ЕХОВА НОВИ САД 13	1,4399	Плавна	460	2,5006	1/1
1482	ЈП ВОЈВОДИНАШУМЕ	АНТОНА ^ЕХОВА НОВИ САД 13	0,1123	Плавна	460	2,5006	1/1
1483	МИНИСТАРСТВО ПОЉОПРИВРЕДЕ И ЗАШТИТЕ ЖИВОТНЕ СРЕДИНЕ	НЕМАWИНА БЕОГРАД 22	37,1293	Плавна	314	52,0296	1/1
1484	МИНИСТАРСТВО ПОЉОПРИВРЕДЕ И ЗАШТИТЕ ЖИВОТНЕ СРЕДИНЕ	НЕМАWИНА БЕОГРАД 22	0,0568	Плавна	314	52,0296	1/1
1485	МИНИСТАРСТВО ПОЉОПРИВРЕДЕ И ЗАШТИТЕ ЖИВОТНЕ СРЕДИНЕ	НЕМАWИНА БЕОГРАД 22	2,5136	Плавна	314	52,0296	1/1
1486	МИНИСТАРСТВО ПОЉОПРИВРЕДЕ И ЗАШТИТЕ ЖИВОТНЕ СРЕДИНЕ	НЕМАWИНА БЕОГРАД 22	13,7849	Плавна	314	118,9213	1/1
1487	МИНИСТАРСТВО ПОЉОПРИВРЕДЕ И ЗАШТИТЕ ЖИВОТНЕ СРЕДИНЕ	НЕМАWИНА БЕОГРАД 22	34,335	Плавна	314	118,9213	1/1
1488	МИНИСТАРСТВО ПОЉОПРИВРЕДЕ И ЗАШТИТЕ ЖИВОТНЕ СРЕДИНЕ	НЕМАWИНА БЕОГРАД 22	26,4346	Плавна	314	118,9213	1/1
1489	МИНИСТАРСТВО ПОЉОПРИВРЕДЕ И ЗАШТИТЕ ЖИВОТНЕ СРЕДИНЕ	НЕМАWИНА БЕОГРАД 22	14,9096	Плавна	314	118,9213	1/1
1490	МИНИСТАРСТВО ПОЉОПРИВРЕДЕ И ЗАШТИТЕ ЖИВОТНЕ СРЕДИНЕ	НЕМАWИНА БЕОГРАД 22	22,4984	Плавна	314	118,9213	1/1
1491	МИНИСТАРСТВО ПОЉОПРИВРЕДЕ И ЗАШТИТЕ ЖИВОТНЕ СРЕДИНЕ	НЕМАWИНА БЕОГРАД 22	3,4218	Плавна	314	118,9213	1/1
1492	МИНИСТАРСТВО ПОЉОПРИВРЕДЕ И ЗАШТИТЕ ЖИВОТНЕ СРЕДИНЕ	НЕМАWИНА БЕОГРАД 22	0,0903	Плавна	314	118,9213	1/1
1493	ЈП ВОЈВОДИНАШУМЕ	АНТОНА ^ЕХОВА НОВИ САД 13	0,8534	Плавна	460	80,0419	1/1
1494	ЈП ВОЈВОДИНАШУМЕ	АНТОНА ^ЕХОВА НОВИ САД 13	1,4895	Плавна	460	80,0419	1/1
1495	ЈП ВОЈВОДИНАШУМЕ	АНТОНА ^ЕХОВА НОВИ САД 13	0,1068	Плавна	460	80,0419	1/1
1496	ЈП ВОЈВОДИНАШУМЕ	АНТОНА ^ЕХОВА НОВИ САД 13	0,4926	Плавна	460	80,0419	1/1
1497	ЈП ВОЈВОДИНАШУМЕ	АНТОНА ^ЕХОВА НОВИ САД 13	0,26	Плавна	460	80,0419	1/1
1498	ЈП ВОЈВОДИНАШУМЕ	АНТОНА ^ЕХОВА НОВИ САД 13	0,0673	Плавна	460	80,0419	1/1

1499	ЈП ВОЈВОДИНАШУМЕ	АНТОНА ^ЕХОВА НОВИ САД 13	0,4964	Плавна	460	1,1961	1/1
1500	МЕСНА ЗАЈЕДНИЦА	МАР[АЛА ТИТА ПЛАВНА 43	0,171	Плавна	502	0,8773	1/1
1501	МЕСНА ЗАЈЕДНИЦА	МАР[АЛА ТИТА ПЛАВНА 43	0,1643	Плавна	502	0,8773	1/1
1502	ЈП ВОЈВОДИНАШУМЕ	АНТОНА ^ЕХОВА НОВИ САД 13	1,6449	Плавна	460	15,0135	1/1
1503	ЈП ВОЈВОДИНАШУМЕ	АНТОНА ^ЕХОВА НОВИ САД 13	0,4898	Плавна	460	15,0135	1/1
1504	ЈП ВОЈВОДИНАШУМЕ	АНТОНА ^ЕХОВА НОВИ САД 13	7,2487	Плавна	460	37,657	1/1
1505	ЈП ВОЈВОДИНАШУМЕ	АНТОНА ^ЕХОВА НОВИ САД 13	12,9732	Плавна	460	211,3926	1/1
1506	ЈП ВОЈВОДИНАШУМЕ	АНТОНА ^ЕХОВА НОВИ САД 13	1,9795	Плавна	460	211,3926	1/1
1507	ВП ДУНАВ АД	ТРГ БРАТСТВА ЈЕДИНСТВА БА^КА ПАЛАНКА 21	44,4111	Плавна	410	174,8832	1/1
1508	ВП ДУНАВ АД	ТРГ БРАТСТВА ЈЕДИНСТВА БА^КА ПАЛАНКА 21	3,2803	Плавна	410	174,8832	1/1
1509	РАТНИК ЈОСИП ЖЕЉКО	МАР[АЛА ТИТА ПЛАВНА 52	0,0145	Плавна	194	0,0851	1/1
1510	ПРОБОЈЦЕВИЂ СТЕВАН КАТИЦА	МАТИЈЕ ГУПЦА ПЛАВНА 12	0,0921	Плавна	575	0,0921	1/1
1511	КЛИНОВСКИ МАТА ЈОСИП	СТЈЕПАНА РАДИ]А ПЛАВНА 25	0,0253	Плавна	785	0,0253	1/1
1512	ДУМЕНҮИЂ ЕРЖА	МАТИЈЕ ГУПЦА ПЛАВНА 2 9	0,0462	Плавна	532	0,1545	1/2
1513	ДУМЕНҮИЂ СВЕТОЗАР ЛАЗАР	МАТИЈЕ ГУПЦА ПЛАВНА 2 9	0,0462	Плавна	532	0,1545	1/2
1514	ЈЕЛИЋ ДМИТАР МИЛАН	ПРОЛЕТЕРСКА БА^ 27	0,0121	Бач	2315	0,0747	1/1
1515	\УРАШКОВИЋ ПЕТРОЈКА	ПРОЛЕТЕРСКА БА^ 29	0,0134	Бач	2145	0,0749	1/1
1516	ДАЈИЋ МАРИНКО МИЛЕНКО	КОЗАРА^КА БА^ 36	0,029	Бач	2618	0,058	1/2
1517	ДАЈИЋ МИТАР НЕВЕНКА	КОЗАРА^КА БА^ 36	0,029	Бач	2618	0,058	1/2
1518	СТУПАР МИЛАН ОСТОЈА	КОЗАРА^КА БА^ 38	0,0563	Бач	3366	0,0563	1/1
1519	КАЛУ\ЕРОВИЋ МИРКО ЈЕЛА	ПРОЛЕТЕРСКА БА^ 33	0,0076	Бач	2105	0,0679	1/1
1520	ГЕНИЋ СТЕВАН БИСЕРКА	БРА]Е ВАЈА ^АКОВЕЦ 1	0,0824	Бач	2636	0,0824	1/1
1521	ФАРКАШ ЈОЗЕФ МЕЛИТА	МАР[АЛА ТИТА БА^ 90	0,0045	Бач	830	0,0598	3/40
1522	КАЊА ЈОСИП СТЕВАН	КОЗАРА^КА БА^ 40	0,0045	Бач	830	0,0598	3/40
1523	КАЊА ЈОЗЕФ КАТАРИНА	КОЗАРА^КА БА^ 40	0,0254	Бач	830	0,0598	17/40

1524	ЛУКИЋ ЈОСИП ЛИДИЈА	КОЗАРА^КА БА^ 44	0,0075	Бач	830	0,0598	5/40
1525	НА\ СРЕТКО РАДМИЛА	ВИНОГРАДСКА БА^ 7	0,009	Бач	830	0,0598	6/40
1526	ПЕТКОВИЋ СРЕТКО МИЉА	МАР[АЛА ТИТА РАТКОВО 71 А	0,009	Бач	830	0,0598	6/40
1527	МАНДИЋ ДАНЕ МИЛОРАД	КОЗАРА^КА БА^ 44	0,0015	Бач	1114	0,0894	3/4
1528	МАНДИЋ ИЛИЈА МИРА	КОЗАРА^КА БА^ 44	0,0005	Бач	1114	0,0894	1/4
1529	МАНДИЋ ДАНЕ МИЛОРАД	КОЗАРА^КА БА^ 44	0,0364	Бач	1114	0,0485	3/4
1530	МАНДИЋ ИЛИЈА МИРА	КОЗАРА^КА БА^ 44	0,0121	Бач	1114	0,0485	1/4
1531	ЈОВЦИЋ КОСТА СРЕТКО	ПРОЛЕТЕРСКА БА^ 35	0,0074	Бач	777	0,0678	1/1
1532	ЂУРЦИН БОГДАН АНА	ВОЈВО\АНСКА БО\АНИ 9	0,0021	Бач	1362	0,0704	1/2
1533	КОВАЦЕВИЋ БОГДАН ШТЕФИЦА	ПРОЛЕТЕРСКА БА^ 37	0,0021	Бач	1362	0,0704	1/2
1534	МАЛИНИЋ АЛЕКСА КОВИЉКА	КОЗАРА^КА БА^ 48	0,0031	Бач	1109	0,0649	4/6
1535	МАЛИНИЋ БОШКО ЖЕЉКО	КОЗАРА^КА БА^ 48	0,0015	Бач	1109	0,0649	2/6
1536	МАЛИНИЋ АЛЕКСА КОВИЉКА	КОЗАРА^КА БА^ 48	0,0439	Бач	1109	0,0658	4/6
1537	МАЛИНИЋ БОШКО ЖЕЉКО	КОЗАРА^КА БА^ 48	0,0219	Бач	1109	0,0658	2/6
1538	ГЕНИЋ СТЕВАН БИСЕРКА	БРА]Е ВАЈА ^АКОВЕЦ 1	0,1549	Бач	2636	0,1549	1/1
1539	ДАНИЛОВИЋ РАДЕ ДРАГАНА	ПРОЛЕТЕРСКА БА^ 43	0,0009	Бач	382	0,0673	1/8
1540	ДАНИЛОВИЋ РАДЕ СЛОБОДАН	ПРОЛЕТЕРСКА БА^ 43	0,0009	Бач	382	0,0673	1/8
1541	ШТАМПАР ГЕНОВЕВА СТЕВАН	7.ЈУЛИ БА^ 8	0,0778	Бач	2026	0,0778	1/1
1542	МАКИВИЋ ГОЈКО МИЛАН	ПРОЛЕТЕРСКА БА^ 45	0,0139	Бач	1087	0,0807	1/1
1543	СУБОТИЋ БРАНКА	ИВЕ ЛОЛЕ РИБАРА Б.НОВО СЕЛО 4	0,0384	Бач	2121	0,0768	1/2
1544	СУБОТИЋ РАДОВАН ДРАГАН	ИВЕ ЛОЛЕ РИБАРА Б.НОВО СЕЛО 4	0,0384	Бач	2121	0,0768	1/2
1545	МИЛИНКОВИЋ МИЛАН БОЈАН	МАР[АЛА ТИТА БА^ 9	0,0343	Бач	3230	0,0343	1/1
1546	ГЛАВОЦЕВИЋ НИКОЛА ВЕСНА	КОЗАРА^КА БА^ 58	0,0012	Бач	837	0,0783	1/4
1547	КАПИТАЊ СТЕВАН ЈУЛИШКА	КОЗАРА^КА БА^ 58	0,0036	Бач	837	0,0783	3/4
1548	ГЛАВОЦЕВИЋ НИКОЛА ВЕСНА	КОЗАРА^КА БА^ 58	0,0093	Бач	837	0,037	1/4
1549	КАПИТАЊ СТЕВАН ЈУЛИШКА	КОЗАРА^КА БА^ 58	0,0278	Бач	837	0,037	3/4
1550	МАЛЕШЕВИЋ АЛЕКСА МИЛОРАД	ВИНОГРАДСКА БА^ 35	0,0537	Бач	2157	0,0556	1/1

1551	МАЛЕШЕВИЋ АЛЕКСА МИЛОРАД	ВИНОГРАДСКА БА^ 35	0,0798	Бач	2157	0,0798	1/1
1552	БУНДАЛО МИЛОШ СЛАВКО	8.МАРТА БА^ 2	0,0228	Бач	2898	0,0456	1/2
1553	БУНДАЛО ОСТОЈА ЈОКА	8.МАРТА БА^ 2	0,0228	Бач	2898	0,0456	1/2
1554	КОНЦАР МИША КОСТА	ВИНОГРАДАРСКА БА^ 29	0,0347	Бач	922	0,0693	1/2
1555	ЖУЈИЋ СМИЉКА	ПРВОМАЈСКА БА^ 5	0,0347	Бач	922	0,0693	1/2
1556	КОНЦАР МИША КОСТА	ВИНОГРАДАРСКА БА^ 29	0,0296	Бач	922	0,0609	1/2
1557	ЖУЈИЋ СМИЉКА	ПРВОМАЈСКА БА^ 5	0,0296	Бач	922	0,0609	1/2
1558	КОНЦАР МИША КОСТА	ВИНОГРАДАРСКА БА^ 29	0,2563	Бач	2245	0,3261	1/1
1559	\АКОВИЋ МИЛЕНКО ДРАГАНА	СУТЈЕСКА БА^ 21	0,0001	Бач	3008	0,0715	1/1
1560	ДЕВИЋ \УРА ЈАДРАНКА	ВА[АРСКА БА^ 6	0,0135	Бач	3245	0,027	1/2
1561	ГАЈИЋ ДУШАН	1. МАЈА ПЛАВНА 3	0,0609	Плавна	73	0,1218	1/2
1562	ГАЈИЋ ДУШАН ДРАГИЦА	1. МАЈ ПЛАВНА 3	0,0609	Плавна	73	0,1218	1/2
1563	МИЛИСАВЉЕВИЋ МАРИЈА	МАЈКЕ ЈЕВРОСИМЕ БЕОГРАД 39 5	0,0998	Плавна	602	0,2112	2/3
1564	МИЛИСАВЉЕВИЋ ЗВОНИМИР ВЛАДИМИР	ТРЕ]И БУЛЕВАР НОВИ БЕОГРАД 112	0,0499	Плавна	602	0,2112	1/3
1565	ВРАЊЕШ ДУШАН ДЕСИМИР	МО[Е ПИЈАДЕ ПЛАВНА 73	0,1121	Плавна	57	0,1121	1/1
1566	ЈОВАНДИЋ \УРО НАДА	ТРГ ТОЗЕ МАРКОВИ]А НОВИ САД 11	0,0383	Плавна	302	0,0383	1/1
1567	ТОТ ФРАЊА КАТА	[ТРОСМАЈЕРОВА ПЛАВНА 1	0,0332	Плавна	605	0,1447	1/2
1568	ТОТ ЈОСИП ЈОСИП	[ТРОСМАЈЕРОВА ПЛАВНА 1	0,0332	Плавна	605	0,1447	1/2
1569	ПЕТРОВИЋ ЈОСИП МАТА	ТЕМЕРИНСКА ПЛАВНА 5	0,1052	Плавна	598	0,1663	1/1
1570	ПОПОВИЋ МИЛУТИН ДРАГАН	ТЕМЕРИНСКА ПЛАВНА 4	0,0624	Плавна	283	0,1892	1/2
1571	ПОПОВИЋ СТАНКО ИЛИНКА	ТЕМЕРИНСКА ПЛАВНА 4	0,0624	Плавна	283	0,1892	1/2
1572	МАРЈАНОВ ЈОЗА АНТУН	НИКОЛЕ ТЕСЛЕ ПЛАВНА 52	0,091	Плавна	600	0,1819	1/2
1573	МАРЈАНОВ МАРИЈА	НИКОЛЕ ТЕСЛЕ ПЛАВНА 52	0,091	Плавна	600	0,1819	1/2
1574	ШАРВАРИ ЈАНОШ МАТА	[ТРОСМАЈЕРОВА ПЛАВНА 1	0,0469	Плавна	1128	0,1775	1/2
1575	ШАРВАРИ ЈОРДАН ЈОЗЕФИНА	[ТРОСМАЈЕРОВА ПЛАВНА 1	0,0469	Плавна	1128	0,1775	1/2
1576	ИВАНОВИЋ ИВАН	[ТРОСМАЈЕРОВА ПЛАВНА 1 4	0,0391	Плавна	1245	0,0881	1/2

1577	ИВАНОВИЂ ЈОЗО АНА	[ТРОСМАЈЕРОВА ПЛАВНА 1 4	0,0391	Плавна	1245	0,0881	1/2
1578	МАКРА АНТУН РУЖА	[ТРОСМАЈЕРОВА ПЛАВНА 1	0,0125	Плавна	483	0,0868	1/2
1579	МАКРА ЈОСИП АЛЕКСАНДАР	[ТРОСМАЈЕРОВА ПЛАВНА 1	0,0125	Плавна	483	0,0868	1/2
1580	ВУЈИНИЂ СТЕВАН ВЕЛИНКА	[ТРОСМАЈЕРОВА ПЛАВНА 1 1	0,0329	Плавна	59	0,0872	1/1
1581	ХОРВАТ СТЕВАН ПИРОШКА	[ТРОСМАЈЕРОВА ПЛАВНА 1 1	0,0333	Плавна	413	0,0901	1/1
1582	ДРОЗДИК ЗЛАТИЦА ИГОР	[ТРОСМАЈЕРОВА ПЛАВНА 3	0,0357	Плавна	1277	0,0935	1/1
1583	ВАРЕНИЦА СТЕВАН	БРАТСТВА ЈЕДИНСТВА ПЛАВНА 1	0,0503	Плавна	51	0,0503	1/1
1584	АДАМОВИЂ ЛАЗАР ДАРИЈАН	БРАТСТВА ЈЕДИНСТВА ПЛАВНА 1 2	0,05	Плавна	5	0,05	1/1
1585	СМОЛЕНСКИ НАДА	ТЕМЕРИНСКА ПЛАВНА 25	0,0332	Плавна	1104	0,0332	1/1
1586	СМОЛЕНСКИ МИХАЈЛО ИВАН	САЛА[ПЛАВНА 33	0,0477	Плавна	1184	0,0477	1/1
1587	РОЗУМБЕРСКИ ЈОСИП МАРИЈА	ТЕМЕРИНСКА ПЛАВНА 9	0,0492	Плавна	145	0,0492	1/1
1588	ЗЕЦЕВИЂ МАРКО МИЛКА	БРАТСТВА ЈЕДИНСТВА ПЛАВНА 1 4	0,024	Плавна	125	0,0479	1/2
1589	ЗЕЦЕВИЂ УРОШ РАДИВОЈ	БРАТСТВА ЈЕДИНСТВА ПЛАВНА 14	0,024	Плавна	125	0,0479	1/2
1590	НЕДИМОВИЂ АНА	ТЕМЕРИНСКА ПЛАВНА 21	0,0179	Плавна	530	0,093	1/2
1591	НЕДИМОВИЂ СТОЈАН ДУШАН	ТЕМЕРИНСКА ПЛАВНА 21	0,0179	Плавна	530	0,093	1/2
1592	БЕК ИМРЕ ТЕРЕЗИЈА	ТЕМЕРИНСКА ПЛАВНА 19	0,0467	Плавна	1011	0,0467	1/1
1593	БОЈАНИЂ ТРИВА ЗОРИЦА	ДОWА ЛУПQАНИЦА КАЛЕНДЕРОВЦИ	0,0069	Плавна	262	0,0413	1/6
1594	НОВАКОВИЂ ТОДЕ ДУШАНКА	МАТИЈЕ ГУПЦА ПЛАВНА 2 2	0,0275	Плавна	262	0,0413	4/6
1595	НОВАКОВИЂ ТРИВА МИЛАН	М.ПОПОВИ]А БЕОГРАД 41	0,0069	Плавна	262	0,0413	1/6
1596	ЛАНГ ВАЛЕНТИН АНА	МАТИЈЕ ГУПЦА ПЛАВНА 2 3	0,0505	Плавна	261	0,0505	1/1
1597	ХЕЛМЛИНГЕР \УРА АНТУН	БРАТСТВА ЈЕДИНСТВА ПЛАВНА 29	0,0182	Плавна	1254	0,0775	1/1
1598	КАТОНА ЖИВКО РОБЕРТ	МАР[АЛА ТИТА ПЛАВНА 4 2	0,0093	Плавна	618	0,0686	1/1
1599	КОВАЦЕВИЂ НЕДЕЉКА	ТЕМЕРИНСКА ПЛАВНА 2	0,0029	Плавна	504	0,081	1/2
1600	КОВАЦЕВИЂ НИКОЛА МИЛЕ	ТЕМЕРИНСКА ПЛАВНА 2	0,0029	Плавна	504	0,081	1/2
1601	МИЛАКОВИЂ МАРКО ЈАНКО	16.ЈУН 1965. ПЛАВНА 1	0,0452	Плавна	308	0,0452	1/1
1602	ШУМИЂ ФРАЊА ИВО	16.ЈУН 1965. ПЛАВНА 3	0,0199	Плавна	1123	0,0398	1/2
1603	ДЕВИЂ БОРО МИЛАНКО	ВА[АРСКА БА^ 6	0,0135	Бач	3245	0,027	1/2

1604	ДЕВИЋ БОРО МИЛАНКО	ВА[АРСКА БА^ 6	0,0151	Бач	2947	0,0714	1/1
1605	БЈЕЛИЋ ДУШАН МИЛЕНКО	СУТЈЕСКА БА^ 13	0,0065	Бач	2862	0,0852	1/1
1606	АНТИЋ ВИД ЗОРА	СУТЈЕСКА БА^ 11	0,0093	Бач	1190	0,0185	1/2
1607	ШУШТУМ ВИД ЗОРИЦА	СУТЈЕСКА БА^ 11	0,0093	Бач	1190	0,0185	1/2
1608	МИЛОЈЕВИЋ МИХАЈЛО МОМЦИЛО	ВИНОГРАДСКА БА^ 27	0,0085	Бач	1206	0,0707	1/1
1609	КАРЛИЦА ТРИВО ДУШАН	СУТЈЕСКА БА^ 7	0,0458	Бач	850	0,0458	1/1
1610	ЕЛХАРТ ЈАКОБ АНА	СУТЈЕСКА БА^ 5	0,0414	Бач	3025	0,0414	1/1
1611	НЕМЕТ МИХАЈЛО АНА	КОЗАРА^КА БА^ 13	0,0007	Бач	1289	0,0751	1/2
1612	НЕМЕТ МИХАЈЛО МИХАЈЛО	КОЗАРА^КА БА^ 13	0,0007	Бач	1289	0,0751	1/2
1613	НЕМЕТ МИХАЈЛО АНА	КОЗАРА^КА БА^ 13	0,0209	Бач	1289	0,0418	1/2
1614	НЕМЕТ МИХАЈЛО МИХАЈЛО	КОЗАРА^КА БА^ 13	0,0209	Бач	1289	0,0418	1/2
1615	МИЛОЈЕВИЋ МИХАЈЛО МОМЦИЛО	ВИНОГРАДСКА БА^ 27	0,2311	Бач	1206	0,2311	1/1
1616	ЂУЛИБРК БОЖА МИЛОРАД	КОЗАРА^КА БА^ 1	0,0078	Бач	2742	0,0778	1/1
1617	ИВАНИЋ СТЕВАН ДРАГАН	МАР[АЛА ТИТА БА^ 82	0,0255	Бач	3106	0,1115	1/1
1618	ИВАНИЋ СТЕВАН ДРАГАН	МАР[АЛА ТИТА БА^ 82	0,0622	Бач	3106	0,0622	1/1
1619	ШИМУДВАРАЦ СТЈЕПАН ХРВОЈЕ	МАР[АЛА ТИТА БА^ 86	0,0129	Бач	3388	0,0932	1/1
1620	ШВЕРЕР ЈОСИП АНТУН	БРАТСТВА ЈЕДИНСТВА БА^ 154	0,0187	Бач	2778	0,0847	1/1
1621	АГБАБА МИХАЈЛО ДАРИНКА	БРАТСТВА ЈЕДИНСТВА БА^ 144	0,0739	Бач	2791	0,0739	1/1
1622	КОНДИЋ РАЈКО РАДЕ	БРАТСТВА ЈЕДИНСТВА БА^ 72	0,0884	Бач	927	0,0884	1/1
1623	ЈОШИЋ СТИПАН ЛЕОНА	ЈНА БА^ 108	0,0164	Бач	764	0,0799	1/1
1624	ЈОШИЋ СТИПАН ЛЕОНА	ЈНА БА^ 108	0,0657	Бач	764	0,0657	1/1
1625	ЈОШИЋ СТИПАН ЛЕОНА	ЈНА БА^ 108	0,0411	Бач	764	0,0411	1/1
1626	ЖИВКОВ РАДИВОЈЕ РАДОМИР	ПРВОМАЈСКА БА^ 9	0,0113	Бач	3494	0,122	1/1
1627	ДРЉАЦА ЛУКА РАДЕ	БРАТСТВА ЈЕДИНСТВА БА^ 70	0,0191	Бач	2997	0,0908	1/1
1628	СТАНКОВ ИВАН АНА	ВОЈВО\АНСКИХ БРИГАДА БА^ 3	0,0016	Бач	1612	0,0663	1/2
1629	СТАНКОВ НИКОЛА ПЕТАР	ВОЈВ\АНСКИХ БРИГАДА БА^ 3	0,0016	Бач	1612	0,0663	1/2

1630	СТАНКОВ ИВАН АНА	ВОЈВО\АНСКИХ БРИГАДА БА^ 3	0,0325	Бач	1612	0,0649	1/2
1631	СТАНКОВ НИКОЛА ПЕТАР	ВОЈВ\АНСКИХ БРИГАДА БА^ 3	0,0325	Бач	1612	0,0649	1/2
1632	ИЛИЋ БРАНКО МИРЈАНА	ЈНА БА^ 118	0,0612	Бач	3103	0,0689	8/9
1633	ИЛИЋ МИТАР \ОР\Е	ЈНА БА^ 118	0,0077	Бач	3103	0,0689	1/9
1634	ЛАТИНОВИЋ СИМА АНКА	ЈНА БА^ 116	0,0143	Бач	3189	0,0774	1/1
1635	ИЛИЋ СИМА МИЛКА	СТАНОЈЕ ГЛАВА[А НИ[5	0,0001	Бач	3191	0,0812	5/200
1636	КАЦАР ЛАЗА МИЛКА	ПОТСРНЕТИЦА ГОРW.БРАВСКА	0,0001	Бач	3191	0,0812	6/200
1637	ЛАТИНОВИЋ ДУШАН СИНИША	ЈНА БА^ 120	0,0004	Бач	3191	0,0812	24/200
1638	ЛАТИНОВИЋ ЛАЗА \УРО	СРЕМСКА НИ[16 9	0,0003	Бач	3191	0,0812	20/200
1639	ЛАТИНОВИЋ ЛАЗА ЈОВО	@РТАВА ФА[ИЗМА БА^КА ПАЛАНКА 5	0,0003	Бач	3191	0,0812	20/200
1640	ЛАТИНОВИЋ ЛАЗА МИЛОРАД	@ЕЛЕЗНИ^КА БА^ 2	0,0005	Бач	3191	0,0812	32/200
1641	ЛАТИНОВИЋ ЛАЗА РАДЕ	ЈНА БА^ 116	0,0007	Бач	3191	0,0812	48/200
1642	ЛАТИНОВИЋ ЛАЗА СИМА	ЈНА БА^ 116	0,0003	Бач	3191	0,0812	20/200
1643	ЛАТИНОВИЋ СИМА ЛАЗО	РЕНДГЕНОВА НИ[10	0,0001	Бач	3191	0,0812	5/200
1644	ЛАТИНОВИЋ ЗОРКА	РЕНДГЕНОВА НИ[10	0,0003	Бач	3191	0,0812	20/200
1645	ЛАТИНОВИЋ ЛАЗА МИЛОРАД	@ЕЛЕЗНИ^КА БА^ 2	0,0321	Бач	1052	0,1007	1/1
1646	НИНКОВ РОТХ САВА ЗОРКА	ЈНА БА^ 124	0,109	Бач	3261	0,2243	1/1
1647	АМИҮИЋ МИЛАН АН\ЕЛКА	ЈНА БА^ 126	0,0326	Бач	23	0,1363	1/2
1648	ДРЉАЦА ЛУКА РАДЕ	БРАТСТВА ЈЕДИНСТВА БА^ 70	0,0719	Бач	2997	0,0719	1/1
1649	МИШАН МИЛЕ МОМЦИЛО	@ЕЛЕЗНИ^КА БА^ 5	0,0023	Бач	3243	0,0647	1/1
1650	ШУМИЋ ИВО ЈОСИП	16.ЈУН 1965. ПЛАВНА 3	0,0199	Плавна	1123	0,0398	1/2
1651	БЕК ФРАЊА СТИПАН	ТЕМЕРИНСКА ПЛАВНА 19	0,0233	Плавна	505	0,0806	1/1
1652	КЕЛИЋ АНТЕ	ТЕМЕРИНСКА ПЛАВНА 8	0,0406	Плавна	591	0,0812	1/2
1653	КЕЛИЋ ИВАН МАРИЈА	ТЕМЕРИНСКА ПЛАВНА 8	0,0406	Плавна	591	0,0812	1/2
1654	ЦЕЛИЋ ИВАН	ТЕМЕРИНСКА ПЛАВНА 10	0,0078	Плавна	578	0,0827	1/2
1655	ЦЕЛИЋ ИВАН ЖЕЉКО	ТЕМЕРИНСКА ПЛАВНА 10	0,0078	Плавна	578	0,0827	1/2

1656	ШКУЉЕВИЂ МАРКО ЉУБИЦА	16.ЈУН 1965. ПЛАВНА 7	0,0488	Плавна	254	0,0488	1/1
1657	ШИЦАР МИЛОРАД	НОВО НАСЕQЕ ПЛАВНА	0,0244	Плавна	455	0,0788	1/1
1658	ВЕСЕЛИНОВИЂ СТИПАН МАРИЈА	НИКОЛЕ ТЕСЛЕ БА^ 6	0,0465	Плавна	708	0,0465	1/1
1659	ДЕВИЂ БОЖО НАДА	МО[Е ПИЈАДЕ ПЛАВНА 7	0,0132	Плавна	221	0,0528	1/4
1660	МАРИНКОВИЂ БОЖО САВА	ЈНА БА^ 31	0,0132	Плавна	221	0,0528	1/4
1661	МАРИНКОВИЂ САВА БОЖО	16.ЈУН 1965. ПЛАВНА 11	0,0264	Плавна	221	0,0528	2/4
1662	ВУКОВЉАК ЛАДИСЛАВ ВЕРОНИКА	ВОЈВО]АНСКА ТОВАРИ[ЕВО 44	0,0683	Плавна	179	0,0683	1/1
1663	КУЗМАНОВИЂ ВАСИЛИЈЕ ЗОРКА	ИВЕ ЛОЛЕ РИБАРА ПЛАВНА 14	0,0535	Плавна	636	0,0535	1/1
1664	РОЗУМБЕРСКИ АНТУН МАРИЈА	ТЕМЕРИНСКА ПЛАВНА 10	0,0285	Плавна	391	0,0569	1/2
1665	РОЗУМБЕРСКИ ФЕРЕНЦ ЈОЗЕФ	ТЕМЕРИНСКА ПЛАВНА 10	0,0285	Плавна	391	0,0569	1/2
1666	АНДРИЂ АНТЕ СТИПАН	ДУНАВСКА БА^ 27	0,0561	Плавна	10	0,0561	1/1
1667	ЗОВАК ВИД АНТЕ	ТЕМЕРИНСКА ПЛАВНА 7	0,053	Плавна	128	0,053	1/1
1668	КОВАЦИЂ АНТАЛ РОЗАЛИЈА	ТЕМЕРИНСКА ПЛАВНА 3	0,0172	Плавна	187	0,0229	3/4
1669	КОВАЦИЂ МИХАЈЛО ФРАЊА	ТЕМЕРИНСКА ПЛАВНА 3	0,0057	Плавна	187	0,0229	1/4
1670	КОВАЦИЂ АНТАЛ РОЗАЛИЈА	ТЕМЕРИНСКА ПЛАВНА 3	0,022	Плавна	187	0,0293	3/4
1671	КОВАЦИЂ МИХАЈЛО ФРАЊА	ТЕМЕРИНСКА ПЛАВНА 3	0,0073	Плавна	187	0,0293	1/4
1672	ТОМА РИСТА СТОЈА	ТЕМЕРИНСКА ПЛАВНА 1	0,0423	Плавна	66	0,0507	5/6
1673	ВУЈИНОВИЂ РИСТА МАРА	НИКОЛЕ ТЕСЛЕ СРЕМ.МИТРОВИЦА 79	0,0085	Плавна	66	0,0507	1/6
1674	ТОМИЂ ИВАН БОЖИЦА	МАР[АЛА ТИТА ПЛАВНА 2 5	0,0298	Плавна	1115	0,0447	2/3
1675	ТОМИЂ ЈЕРКО АНТУН	МАР[АЛА ТИТА ПЛАВНА 2 5	0,0149	Плавна	1115	0,0447	1/3
1676	РАКИЂ АЛЕКСА БОГДАН	МАР[АЛА ТИТА ПЛАВНА 16	0,0154	Плавна	457	0,0952	1/2
1677	СТОКИЂ ГАВРО МАРИЈА	МАР[АЛА ТИТА ПЛАВНА 16	0,0154	Плавна	457	0,0952	1/2
1678	ИШИКОВИЂ ИВАН МАРИЈА	МАР[АЛА ТИТА ПЛАВНА 2 8	0,0216	Плавна	67	0,0432	1/2
1679	ИШИКОВИЂ ВИНКО СТИПАН	МАР[АЛА ТИТА ПЛАВНА 2 8	0,0216	Плавна	67	0,0432	1/2
1680	ВА\ИНА \УРА РУЖИЦА	МАР[АЛА ТИТА ПЛАВНА 005	0,0023	Плавна	546	0,0696	1/3

1681	ВА\ИНА АНТУН ДАРКО	БРАТСТВА И ЈЕДИНСТВА 1/Q ПЛАВНА	0,0047	Плавна	546	0,0696	2/3
1682	ВА\ИНА \УРА РУЖИЦА	МАР[АЛА ТИТА ПЛАВНА 005	0,0121	Плавна	546	0,0362	1/3
1683	ВА\ИНА АНТУН ДАРКО	БРАТСТВА И ЈЕДИНСТВА 1/Q ПЛАВНА	0,0241	Плавна	546	0,0362	2/3
1684	СТАНКОВ ИВАН АНА	ВОЈВО\АНСКИХ БРИГАДА БА^ 3	0,0269	Плавна	1117	0,0537	3/6
1685	ҮЕВЛАН ИВАН НИКОЛА	БРАТСТВА ЈЕДИНСТВА ПЛАВНА 1	0,0179	Плавна	1117	0,0537	2/6
1686	ПРЕДОЈЕВИЋ ЈОЗА РУЖИЦА	ЗМАЈ ЈОВИНА БА^ 1	0,0286	Плавна	126	0,0571	1/2
1687	ЗЛОПАША РУЖА АНТОНИЈА	БРАТСТВА ЈЕДИНСТВА ПЛАВНА 1 9	0,0286	Плавна	126	0,0571	1/2
1688	ҮЕВЛАН МАРКО МАРА	БРАТСТВА ЈЕДИНСТВА ПЛАВНА 1 8	0,056	Плавна	1013	0,056	1/1
1689	ЗЕЛЕНОВИЋ НИКОЛА НИКОЛА	КОЗАР^ЕВА БЕОГРАД 29	0,0583	Плавна	787	0,0583	1/1
1690	ОПШТИНА БАЦ	ТРГ МАР[АЛА ТИТА БА^ 2	0,1034	Плавна	359	0,1034	1/1
1691	ГРБАВАЦ ЈОЗА ЈУРЕ	МО[Е ПИЈАДЕ ПЛАВНА 29	0,0274	Плавна	1017	0,1095	1/4
1692	ГРБАВАЦ ЈОЗО МИЛАН	ДР МАТЕ УЈЕВИ] МАКАРСКА 2 1	0,0274	Плавна	1017	0,1095	1/4
1693	КАРАНОВИЋ ЈОЗО АНИЦА	МАРИЈЕ БУРСА] БА^КА ПАЛАНКА 34	0,0274	Плавна	1017	0,1095	1/4
1694	САВИЋ ЈОЗО ЛЕНКА	НОВОСАДСКА СРЕМ. КАРЛОВЦИ 5	0,0274	Плавна	1017	0,1095	1/4
1695	КЛИНОВСКИ ЈОСИП СТИПАН	МАР[АЛА ТИТА ПЛАВНА 38	0,0085	Плавна	168	0,0785	1/1
1696	КЛИНОВСКИ ЈОСИП СТИПАН	МАР[АЛА ТИТА ПЛАВНА 38	0,1207	Плавна	168	0,1207	1/1
1697	ТУБИЋ ВЛАДО	МО[Е ПИЈАДЕ ПЛАВНА 31	0,0389	Плавна	617	0,0973	1/1
1698	ГРБАВАЦ ДРАГО ДРАГИЦА	МО[Е ПИЈАДЕ ПЛАВНА 29	0,0479	Плавна	612	0,0957	1/2
1699	ГРБАВАЦ ЈОЗА ЈУРЕ	МО[Е ПИЈАДЕ ПЛАВНА 29	0,0479	Плавна	612	0,0957	1/2
1700	ПОС ИВАН МАГДАЛЕНА	ДАВУЛИЈСКИ ПУТ БИХ ЗАВИДОВИ]И 27	0,1185	Плавна	1131	0,1185	1/1
1701	ШИРИЋ ПЕТАР РЕНАТА	СВЕТОСАВСКА ЛУКИ]ЕВО 25	0,0169	Плавна	1278	0,0778	1/1
1702	ШИРИЋ ПЕТАР РЕНАТА	СВЕТОСАВСКА ЛУКИ]ЕВО 25	0,0273	Плавна	1278	0,0273	1/1
1703	ШИРИЋ ИВАН ПЕТАР	МО[Е ПИЈАДЕ ПЛАВНА 31	0,0925	Плавна	1121	0,0925	1/1
1704	КРСТИН МИХАЈЛО СЕНКА	МО[Е ПИЈАДЕ ПЛАВНА 22	0,0556	Плавна	1071	0,1111	1/2
1705	КРСТИН ВИНКО ДАМИР	МО[Е ПИЈАДЕ ПЛАВНА 22	0,0556	Плавна	1071	0,1111	1/2
1706	ДОБРОВОЉНО ВАТРОГАСНО ДРУШТВО	МО[Е ПИЈАДЕ ПЛАВНА 24	0,0058	Плавна	97	0,099	1/1

1707	ДОБРОВОЉНО ВАТРОГАСНО ДРУШТВО	МО[Е ПИЈАДЕ ПЛАВНА 24	0,1007	Плавна	97	0,1007	1/1
1708	ПЕТРОВИЋ ИВАН ИВАН	ИВЕ ЛОЛЕ РИБАРА ПЛАВНА 5	0,0203	Плавна	60	0,0405	1/2
1709	ПЕТРОВИЋ ВИНКО КАТИЦА	ИВЕ ЛОЛЕ РИБАРА ПЛАВНА 5	0,0203	Плавна	60	0,0405	1/2
1710	ВА\ИНА САВО ДРАГИЦА	МАР[АЛА ТИТА ПЛАВНА 70	0,0204	Плавна	91	0,0439	1/1
1711	ВА\ИНА САВО ДРАГИЦА	МАР[АЛА ТИТА ПЛАВНА 70	0,0235	Плавна	91	0,0439	1/1
1712	КАПЛАР ВИНКО СТИПАН	ИВЕ ЛОЛЕ РИБАРА ПЛАВНА 12	0,0536	Плавна	1134	0,0536	1/1
1713	КАПЛАР ВИНКО СТИПАН	ИВЕ ЛОЛЕ РИБАРА ПЛАВНА 12	0,0597	Плавна	1134	0,0597	1/1
1714	ИВАНКОВИЋ ИВА	МАТИЈЕ ГУПЦА ПЛАВНА 3	0,0498	Плавна	956	0,0664	3/4
1715	КОВАЦ МИХАЈЛО СТИПАН	@ИВА ВАЈСКА 1	0,0166	Плавна	956	0,0664	1/4
1716	ИВАНКОВИЋ ИВА	МАТИЈЕ ГУПЦА ПЛАВНА 3	0,0948	Плавна	956	0,1264	3/4
1717	КОВАЦ МИХАЈЛО СТИПАН	@ИВА ВАЈСКА 1	0,0316	Плавна	956	0,1264	1/4
1718	БАЈИЋ МИЛАН НАДА	СТЈЕПАНА РАДИ]А ПЛАВНА 49	0,0793	Плавна	582	0,0793	1/1
1719	ГВЕРО БОШКО	МАЈКЕ ЈЕВРОСИМЕ БЕОГРАД 21	0,0035	Плавна	632	0,1176	180/2916
1720	ГВЕРО МИТАР	У@И^КА БАНАТС.КАРЛОВАЦ 44	0,0035	Плавна	632	0,1176	180/2916
1721	ВЕСЕЛИНОВИЋ СТОЈКО БИЉАНА	ИВЕ ЛОЛЕ РИБАРА ПЛАВНА 30	0,0494	Плавна	632	0,1176	2556/2916
1722	КРСТИН МАРКО ИВАНА	МАР[АЛА ТИТА ПЛАВНА 68	0,0097	Плавна	896	0,0194	1/2
1723	КРСТИН ВИНКО ЗВОНКО	МАР[АЛА ТИТА ПЛАВНА 68	0,0097	Плавна	896	0,0194	1/2
1724	МИКЛУШЕВ МИРЈАНА	ВОЈВО\АНСКА БО\АНИ 60	0,0148	Плавна	36	0,0528	1/2
1725	ВУЈИНОВИЋ МАРА	МАР[АЛА ТИТА БА^ 153	0,0148	Плавна	36	0,0528	1/2
1726	МИКЛУШЕВ МИРЈАНА	ВОЈВО\АНСКА БО\АНИ 60	0,0117	Плавна	36	0,0528	1/2
1727	ВУЈИНОВИЋ МАРА	МАР[АЛА ТИТА БА^ 153	0,0117	Плавна	36	0,0528	1/2
1728	МИТРОВИЋ СИМЕУН ВЛАДО	МАР[АЛА ТИТА ПЛАВНА 4	0,0108	Плавна	74	0,073	1/1
1729	МИТРОВИЋ СИМЕУН ВЛАДО	МАР[АЛА ТИТА ПЛАВНА 4	0,0577	Плавна	74	0,0577	1/1
1730	КУБАТОВ СТИПАН МАРКО	МАР[АЛА ТИТА ПЛАВНА 79	0,058	Плавна	198	0,058	1/1
1731	ИШИКОВИЋ ИВАН МАРИЈА	МАР[АЛА ТИТА ПЛАВНА 2 8	0,0259	Плавна	1063	0,0518	1/2
1732	КИТАНОВИЋ ИВАН СНЕЖАНА	РАДИ]ЕВА ВАЈСКА 61	0,0259	Плавна	1063	0,0518	1/2

1733	ОПШТИНА БАЦ	ТРГ МАР[АЛА ТИТА БА^ 2	0,03	Плавна	359	0,03	1/1
1734	ВУКАДИНОВИЋ ЖИВКА	ИВЕ ЛОЛЕ РИБАРА ПЛАВНА 30	0,076	Плавна	64	0,076	1/1
1735	ВУКАДИНОВИЋ ЖИВКА	ИВЕ ЛОЛЕ РИБАРА ПЛАВНА 30	0,0726	Плавна	64	0,0726	1/1
1736	ХОРВАТ РАЈКО ВЕРА	@ЕЛЕЗНИ^КА БА^ 7	0,0299	Бач	2130	0,0397	1/1
1737	СТОЈАНОВИЋ МИЛИСАВ ЉИЉАНА	ЈНА БА^ 124	0,0189	Бач	1628	0,1114	1/2
1738	СТОЈАНОВИЋ РАЈКО БОРО	ЈНА БА^ 124	0,0189	Бач	1628	0,1114	1/2
1739	СТОЈАНОВИЋ МИЛИСАВ ЉИЉАНА	ЈНА БА^ 124	0,0125	Бач	1628	0,0249	1/2
1740	СТОЈАНОВИЋ РАЈКО БОРО	ЈНА БА^ 124	0,0125	Бач	1628	0,0249	1/2
1741	СТОЈАНОВИЋ РАДЕ СМИЉА	ЈНА БА^ 124	0,0029	Бач	3354	0,0747	1/2
1742	СТОЈАНОВИЋ СПАСОЈА РАЈКО	ЈНА БА^ 124	0,0029	Бач	3354	0,0747	1/2
1743	СТОЈАНОВИЋ РАДЕ СМИЉА	ЈНА БА^ 124	0,0281	Бач	3354	0,0561	1/2
1744	СТОЈАНОВИЋ СПАСОЈА РАЈКО	ЈНА БА^ 124	0,0281	Бач	3354	0,0561	1/2
1745	СТОЈАНОВИЋ РАДЕ СМИЉА	ЈНА БА^ 124	0,037	Бач	3354	0,074	1/2
1746	СТОЈАНОВИЋ СПАСОЈА РАЈКО	ЈНА БА^ 124	0,037	Бач	3354	0,074	1/2
1747	КАМПЕЛ \УРА МИЛЕНА	БРАТСТВА ЈЕДИНСТВА БА^ 80	0,0482	Бач	2370	0,106	1/1
1748	БАЈШАНСКИ ЈОВАН ДРАГОСЛАВ	НАРОДНОГ ФРОНТА НОВИ САД 11	0,0215	Бач	762	0,0429	1/2
1749	БАЈШАНСКИ МИЛАН МИЛИЦА	НАРОДНОГ ФРОНТА НОВИ САД 11	0,0215	Бач	762	0,0429	1/2
1750	МИХАЉИЦА МИРЈАНА	ЈНА БА^ 140	0,0012	Бач	1180	0,0648	1/1
1751	МИХАЉИЦА МИРЈАНА	ЈНА БА^ 140	0,0526	Бач	1180	0,0526	1/1
1752	ЦЕРНОХ СТИПАН СОЊА	ЈНА БА^ 132	0,0079	Бач	1374	0,0237	1/3
1753	ЦРНОХ СТИПАН ПАВЛЕ	ЈНА БА^ 132	0,0079	Бач	1374	0,0237	1/3
1754	ЦРНОХ СТИПАН СТЕВАН	ЈНА БА^ 132	0,0079	Бач	1374	0,0237	1/3
1755	ЦЕРНОХ СТЕВАН	ЈНА БА^ 132	0,0387	Бач	2183	0,0387	1/1
1756	ВП ДУНАВ АД	ТРГ БРАТСТВА ЈЕДИНСТВА БА^КА ПАЛАНКА 21	0,0391	Бач	451	0,1097	1/1
1757	ОГАР ЈОВА ГОЈКО	ЗМАЈ ЈОВИНА БА^ 14	0,0803	Бач	3264	0,1606	1/2
1758	ОГАР РАДМИЛА	ЗМАЈ ЈОВИНА БА^ 14	0,0803	Бач	3264	0,1606	1/2

1759	ФУДБАЛСКИ КЛУБ ТВР\АВА	@ЕQЕЗНИ^КА БА^	0,1204	Бач	450	0,1853	1/1
1760	МИХАЈЛОВИЂ ЛУКА АН\А	@ЕЛЕЗНИ^КА БА^ 12	0,0486	Бач	1181	0,0486	1/1
1761	МИХАЈЛОВИЂ МАРКО МАРКО	@ЕЛЕЗНИ^КА БА^ 12	0,0478	Бач	3226	0,0478	1/1
1762	КЕЦА МИЛАН РАНКО	РАДНИ^КА БА^ 4	0,0074	Бач	857	0,077	1/1
1763	ЈАГОДИЂ ДРАГУТИН МИЛОШ	РАДНИ^КА БА^ 2	0,0069	Бач	710	0,0721	1/2
1764	НА\ ФРАЊА ЕВИЦА	РАДНИ^КА БА^ 2	0,0069	Бач	710	0,0721	1/2
1765	СТОЈНИЂ МИЛАН ЗДРАВКО	БРАТСТВА ЈЕДИНСТВА БА^ 76	0,0536	Бач	3361	0,1677	1/2
1766	СТОЈНИЂ ЖАРКО РУЖИЦА	БРАТСТВА ЈЕДИНСТВА БА^ 76	0,0536	Бач	3361	0,1677	1/2
1767	СИЦ МАРИШКА АНИЦА	22. ОКТОБРА БА^ 32	0,0042	Бач	1681	0,0837	1/6
1768	СИЦ ПИШТА	22. ОКТОБРА БА^ 28	0,0042	Бач	1681	0,0837	1/6
1769	СИЦ ВЕРА	ЕКОНОМИЈА 1 БА^	0,0042	Бач	1681	0,0837	1/6
1770	СУРОП МИЈА \УРА	22.ОКТОБРА БА^ 28	0,0126	Бач	1681	0,0837	3/6
1771	СУРОП ЈАНОШ ЈУЛИШКА	22.ОКТОБРА БА^ 28	0,0095	Бач	1680	0,0976	1/4
1772	СУРОП МИЈА АНТУН	22.ОКТОБРА БА^ 28	0,0286	Бач	1680	0,0976	3/4
1773	СТОЈАНОВИЂ БОРКО МИЛУТИН	22. ОКТОБРА БА^ 26	0,0008	Бач	1627	0,0604	1/2
1774	СТОЈАНОВИЂ БОРКО СТЕВАН	22. ОКТОБРА БА^ 26	0,0008	Бач	1627	0,0604	1/2
1775	СТОЈАНОВИЂ БОРКО СТЕВАН	22. ОКТОБРА БА^ 26	0,0014	Бач	3352	0,0617	1/2
1776	СТОЈАНОВИЂ НИКО МАРКО	22.ОКТОБРА БА^ 24	0,0014	Бач	3352	0,0617	1/2
1777	МИЛЕШЕВИЂ АЛЕКСА РОСА	ДО@Е \ЕР\А БА^ 53	0,1234	Бач	1195	0,3249	1/2
1778	МИЛЕШЕВИЂ ДРАГО РАНКО	ДО@Е \ЕР\А БА^ 53	0,1234	Бач	1195	0,3249	1/2
1779	СТОЈАНОВИЂ ДУШАН МИЛЕНА	22.ОКТОБРА БА^ 24	0,0005	Бач	1634	0,0797	1/2
1780	СТОЈАНОВИЂ ВИШЊА	ЗАДРУ@НА НОВИ САД 28	0,0005	Бач	1634	0,0797	1/2
1781	СЕРДАР БОШКО ЖЕЉКА	ВЛАДИМИРА НАЗОРА БА^ 25	0,0321	Бач	1950	0,0641	1/2
1782	ВЛАТКОВИЂ \УРА МИРЈАНА	22.ОКТОБРА БА^ 22	0,0321	Бач	1950	0,0641	1/2
1783	ВЛАТКОВИЂ \УРА МИРЈАНА	22.ОКТОБРА БА^ 22	0,0262	Бач	3911	0,0524	1/2
1784	ВЛАТКОВИЂ ЈАНКО МИОДРАГ	НАСЕQЕ СРЕТЕНА ДУДИ]А ВАQЕВО 28 3	0,0262	Бач	3911	0,0524	1/2

1785	БРТКА ЛАЗАР ЉИЉАНА	ВИНОГРАДСКА БА^ 11	0,001	Бач	820	0,0711	1/6
1786	КАМПЕЛ ФРАЊА ИГОР	WEГО[ЕВА БА^ 2	0,001	Бач	820	0,0711	1/6
1787	КАМПЕЛ ФРАЊА МАРИЈА	WEГО[ЕВА БА^ 2	0,0031	Бач	820	0,0711	3/6
1788	КАМПЕЛ ФРАЊА САЊА	WEГО[ЕВА БА^ 2	0,001	Бач	820	0,0711	1/6
1789	ШИМУНОВИЋ МИРКО НАНДОР	РАДНИ^КА БА^ 1	0,0048	Бач	3392	0,0696	1/1
1790	ФАРКАШ АНТУН ЕМИЛ	ЕКОНОМИЈА БА^ 1	0,0412	Бач	1487	0,1008	1/1
1791	АРАПОВИЋ СТЕВАН ЈОВО	WEГО[ЕВА БА^ 8	0,0027	Бач	2798	0,062	1/1
1792	ЛАНДЕКА БОЖА МИРА	МАР[АЛА ТИТА БА^ 60	0,0088	Бач	1475	0,0735	1/1
1793	ЛАКИЋ ДРАШКО	ВА[АРСКА БА^ 6	0,0074	Бач	3465	0,073	1/1
1794	ЈОВАНИЋ ДРАГАН МОМИР	МЛАДЕНА СТОЈАНОВИ]А БА^ 26	0,0159	Бач	2747	0,0159	1/1
1795	ЈОВАНИЋ ДРАГАН МОМИР	МЛАДЕНА СТОЈАНОВИ]А БА^ 26	0,1795	Бач	2747	0,2539	1/1
1796	ФРАЊИШИЋ ФРАЊА ИВАН	РАДНИ^КА БА^ 15	0,0134	Бач	3052	0,0799	1/1
1797	СТУПАР ЈАНКО МИЛАНКА	WEГО[ЕВА БА^ 27	0,0107	Бач	1674	0,0837	1/2
1798	СТУПАР СЛАВКО РАЈКО	WEГО[ЕВА БА^ 19	0,0107	Бач	1674	0,0837	1/2
1799	ПАВЛОВ ТОМАШ ЈЕЛИСАВЕТА	^АЈАКОВА СЕЛЕН^А 74	0,0304	Бач	3192	0,0916	1/1
1800	КВРЖИЋ МИЛОШ АЛЕКСАНДАР	НИКОЛЕ ТЕСЛЕ БА^ 27	0,3192	Бач	3565	0,3192	1/1
1801	ТРАЈИЋ МИЛЕНА	ПЕТРОВАЦ НА МЛАВИ ББ КЛАДУРОВО	0,0042	Бач	2819	0,0719	1/1
1802	КАМПЕЛ ФРАЊА МАРИЈА	WEГО[ЕВА БА^ 2	0,0009	Бач	3468	0,0847	1/3
1803	МИЛАНОВИЋ ФРАЊА МАРГИТА	КОЗАРА^КА БА^ 53	0,0009	Бач	3468	0,0847	1/3
1804	ПЕТРОВИЋ ФРАЊА КАТАРИНА	9.ЈАНУАРА ЗРЕWАНИН 50 А	0,0009	Бач	3468	0,0847	1/3
1805	МИШИЋ \УРА ЗЛАТА	22.ОКТОБРА БА^ 15	0,0295	Бач	1328	0,0393	3/4
1806	МИШИЋ МАТА ЗВОНКО	22.ОКТОБРА БА^ 15	0,0098	Бач	1328	0,0393	1/4
1807	БИКИЋ МИЛАН ОЛИВЕРА	МЛАДЕНА СТОЈАНОВИ]А БА^ 25	0,0393	Бач	2789	0,0393	1/1
1808	ПРЕДОЈЕВИЋ ГАВРА \УЈА	ВИНОГРАДСКА БА^ 3	0,048	Бач	3299	0,0959	1/2
1809	ПРЕДОЈЕВИЋ ЛАЗАР БОРИСЛАВ	ВИНОГРАДСКА БА^ 3	0,048	Бач	3299	0,0959	1/2
1810	ПЕТРОВИЋ ВОЈИСЛАВ ЗОРАН	МЛАДЕНА СТОЈАНОВИ]А БА^ 23	0,0089	Бач	2671	0,0089	1/1

1811	ВЕЛИЦКОВ АНДРИЈА ГЕОРГИЈЕ	ОСКАРА ДАВИ^А БА^ 15	0,056	Бач	1926	0,056	1/1
1812	МАРКОВИЂ СТЈЕПАН	МАР[АЛА ТИТА БА^ 29	0,0262	Бач	2086	0,0523	1/2
1813	МАРКОВИЂ ВЕЛИЗАР ВЕРИЦА	МАР[АЛА ТИТА БА^ 29	0,0262	Бач	2086	0,0523	1/2
1814	ГАЊИ ЈАН ВЛАДИМИР	ОСКАРА ДАВИ^А БА^ 4	0,0007	Бач	573	0,0638	1/2
1815	ЈОВАНОВИЂ СТОЈАН СТАНА	ОСКАРА ДАВИ^А БА^ 4	0,0007	Бач	573	0,0638	1/2
1816	СИРОВИНА ДОО БАЦКА ПАЛАНКА-У ЛИКВИДАЦИЈИ	@EQЕЗНИ^КО НАСЕQЕ 2Б БА^КА ПАЛАНКА	0,582	Бач	464	0,6823	1/1
1817	ГАВРИЛОВИЂ ИЛИЈА МИРА	МЛАДЕНА СТОЈАНОВИ]А БА^ 1	0,0063	Бач	810	0,0125	1/2
1818	КАЈТЕЗ БОРА СТЕВАН	МЛАДЕНА СТОЈАНОВИ]А БА^ 1	0,0063	Бач	810	0,0125	1/2
1819	ПАНТЕЛИЋ КРСТАН ДРАГО	МЛАДЕНА СТОЈАНОВИ]А БА^ 3	0,0235	Бач	3274	0,0235	1/1
1820	НА\ \УРА МАРИЈА	МО[Е ПИЈАДЕ БА^ 55	0,0008	Бач	3252	0,0692	1/1
1821	КРЕЈИЋ ДЕЈКО РУЖА	МИРОСЛАВА АНТИ]А БА^ 21	0,006	Бач	3172	0,0765	1/2
1822	КРЕЈИЋ МИЛОШ МИЛАН	МИРОСЛАВА АНТИ]А БА^ 21	0,006	Бач	3172	0,0765	1/2
1823	ПУЗИГАЂА МАКСА ДУШАНКА	МИРОСЛАВА АНТИ]А БА^ 19	0,0007	Бач	1468	0,0638	1/2
1824	ПУЗИГАЂА РАНКО РАНКО	МИРОСЛАВА АНТИ]А БА^ 19	0,0007	Бач	1468	0,0638	1/2
1825	ЛЕЛИЋ МИЛАН МИЛЕНА	СТЕВАНА МОКРАWЦА НОВИ САД 10	0,0199	Бач	603	0,094	2/3
1826	СТОШИЋ МИЛАН ЉУБИЦА	БЕРЛИН	0,01	Бач	603	0,094	1/3
1827	ОЉАЦА ДУШАН ДРАГИЊА	МАР[АЛА ТИТА БА^ 55	0,0005	Бач	3646	0,064	3/4
1828	ОЉАЦА РАЈКО ДРАГАНА	МАР[АЛА ТИТА БА^ 55	0,0002	Бач	3646	0,064	1/4
1829	ПЕРАЂ ПЕРО СЛАВИЦА	МЛАДЕНА СТОЈАНОВИ]А БА^ 12	0,0218	Бач	3285	0,0636	1/2
1830	ПЕРАЂ СВЕТОЗАР МИЛОШ	МЛАДЕНА СТОЈАНОВИ]А БА^ 12	0,0218	Бач	3285	0,0636	1/2
1831	КОВАЦЕВИЋ ВАСО СТОЈАНКА	МИРОСЛАВА АНТИ]А БА^ 9	0,0013	Бач	3162	0,063	1/2
1832	КОВАЦЕВИЋ ВОЈИСЛАВ ЗДРАВКО	МИРОСЛАВА АНТИ]А БА^ 9	0,0013	Бач	3162	0,063	1/2
1833	ЊЕГОШЕВИЋ ДУШАН ВЕСНА	МИРОСЛАВА АНТИ]А БА^ 7	0,0028	Бач	2110	0,0641	1/1
1834	КОМЛЕНИЋ ЉУБОМИР ГОЈКО	МЛАДЕНА СТОЈАНОВИ]А БА^ 4	0,0003	Бач	917	0,0642	1/2
1835	КОМЛЕНИЋ МИЛАН МИЛИЦА	МЛАДЕНА СТОЈАНОВИ]А БА^ 4	0,0003	Бач	917	0,0642	1/2
1836	ГАКОВИЋ ДУШАН МИЛАНКО	МЛАДЕНА СТОЈАНОВИ]А БА^ 2	0,002	Бач	568	0,0642	4/5

1837	ГАКОВИЋ ЈОЗО ЕВА	МЛАДЕНА СТОЈАНОВИ]А БА^ 2	0,0005	Бач	568	0,0642	1/5
1838	ВЛАЈИЋ БОРА НЕВЕНА	МЛАДЕНА СТОЈАНОВИ]А БА^ 1 А	0,0053	Бач	1943	0,0644	1/1
1839	ДАРДИЋ ДАНЕ ПЕТАР	МИРОСЛАВА АНТИ]А БА^ 6	0,0046	Бач	2685	0,0646	1/1
1840	МАРИНКОВИЋ-ЈАЊЕТОВИЋ РАДЕ МИРА	МИРОСЛАВА АНТИ]А БА^ 32	0,0044	Бач	3222	0,0664	1/1
1841	СТОЈАКОВИЋ ЛАЗО СЛОБОДАН	ПРОЛЕТЕРСКА БА^ 38	0,0021	Бач	2084	0,0632	1/1
1842	МАРИНКОВИЋ-ЈАЊЕТОВИЋ РАДЕ МИРА	МИРОСЛАВА АНТИ]А БА^ 32	0,0287	Бач	3222	0,0902	1/1
1843	ОЉАЦА ЈОВАН БОРИСЛАВ	МАР[АЛА ТИТА БА^ 55	0,0728	Бач	3644	0,0728	1/1
1844	ОЉАЦА АНТОНИЈЕ ЗОРКА	МАР[АЛА ТИТА БА^ 55	0,0003	Бач	3271	0,0664	1/6
1845	ОЉАЦА ДУШАН ДРАГИЊА	МАР[АЛА ТИТА БА^ 55	0,0003	Бач	3271	0,0664	1/6
1846	ОЉАЦА МИЛОШ МИХАЈЛО	22.ОКТОБРА БА^ 9	0,0005	Бач	3271	0,0664	2/6
1847	ОЉАЦА ОСТОЈА МИЛОШ	МАР[АЛА ТИТА БА^ 55	0,0003	Бач	3271	0,0664	1/6
1848	ОЉАЦА РАЈКО ДРАГАНА	МАР[АЛА ТИТА БА^ 55	0,0003	Бач	3271	0,0664	1/6
1849	ЈУРКОВИЋ СТЈЕПАН МАРКО	ЈНА БА^ 51	0,0496	Бач	3516	0,1298	1/1
1850	КОМАД МИЛАН АЛЕКСА	МИРОСЛАВА АНТИ]А БА^ 14	0,047	Бач	3152	0,0638	1/1
1851	ЈУРКОВИЋ ЉУБИЦА ДЕСАНКА	МИРОСЛАВА АНТИ]А БА^ 16	0,0017	Бач	3121	0,0637	1/1
1852	КАМПЕЛ АНТУН ИВАН	МАР[АЛА ТИТА БА^ 59	0,0204	Бач	818	0,1066	1/1
1853	ЂУЛИБРК ДУШАН РАДОВАН	МАР[АЛА ТИТА БА^ 61	0,0352	Бач	2944	0,1217	1/1
1854	ЂУЛИБРК ДУШАН ДЕЈАН	МИРОСЛАВА АНТИ]А БА^ 23	0,0014	Бач	2710	0,0636	1/1
1855	КОМОСАР СИМЕУН ЉУБИЦА	МИРОСЛАВА АНТИ]А БА^ 22	0,0013	Бач	3153	0,0612	1/1
1856	ЂУЛИБРК БРАНКО МИЛКА	МАР[АЛА ТИТА БА^ 63	0,0042	Бач	2938	0,0651	1/1
1857	ШЕРФЕЗЕ ЈОСИП АНА	ВИНОГРАДСКА БА^ 6	0,014	Бач	3435	0,0849	1/1
1858	АД АГРОБАЦКА БАЦ- У РЕСТРУКТУРИРАЊУ	БА^КА БА^ 3	0,0411	Бач	3092	0,0411	1/1
1859	МИХАЈЛОВИЋ ДУШАН МИЛЕВА	ФРУ[КОГОРСКА БА^ 26	0,014	Бач	2226	0,028	1/2
1860	МИХАЈЛОВИЋ ПУНИША ДРАГАН	ФРУ[КОГОРСКА БА^ 26	0,014	Бач	2226	0,028	1/2
1861	ХЛАВИНКА ИВАН ДАНИЕЛ	ЗМАЈ ЈОВИНА БА^ 6	0,0073	Бач	442	0,084	1/1
1862	БЈЕЛОТОМИЋ АЂИМ МИЛЕВА	МАР[АЛА ТИТА БА^ 76	0,0036	Бач	153	0,1015	1/4

1863	БЈЕЛОТОМИЂ ЈОВА ДУШАНКА	МАР[АЛА ТИТА БА^ 76	0,0036	Бач	153	0,1015	1/4
1864	БЈЕЛОТОМИЂ ЛАЗАР МИЛАДИН	МАР[АЛА ТИТА БА^ 76	0,0036	Бач	153	0,1015	1/4
1865	БЈЕЛОТОМИЂ МИЛЕНКА	ДО@Е \ЕР\А БА^ 32	0,0036	Бач	153	0,1015	1/4
1866	БЈЕЛОТОМИЂ АЂИМ МИЛЕВА	МАР[АЛА ТИТА БА^ 76	0,0074	Бач	153	0,0294	1/4
1867	БЈЕЛОТОМИЂ ЈОВА ДУШАНКА	МАР[АЛА ТИТА БА^ 76	0,0074	Бач	153	0,0294	1/4
1868	БЈЕЛОТОМИЂ ЛАЗАР МИЛАДИН	МАР[АЛА ТИТА БА^ 76	0,0074	Бач	153	0,0294	1/4
1869	БЈЕЛОТОМИЂ МИЛЕНКА	ДО@Е \ЕР\А БА^ 32	0,0074	Бач	153	0,0294	1/4
1870	БЈЕЛОТОМИЂ АЂИМ МИЛЕВА	МАР[АЛА ТИТА БА^ 76	0,018	Бач	153	0,0721	1/4
1871	БЈЕЛОТОМИЂ ЈОВА ДУШАНКА	МАР[АЛА ТИТА БА^ 76	0,018	Бач	153	0,0721	1/4
1872	БЈЕЛОТОМИЂ ЛАЗАР МИЛАДИН	МАР[АЛА ТИТА БА^ 76	0,018	Бач	153	0,0721	1/4
1873	КОЗАК ПЕТАР НИКОЛА	БРАНИСЛАВА НУ[И]А ПЛАВНА 7	0,0562	Плавна	1038	0,0562	1/1
1874	КАРАН ИЛИЈА СТЕВАН	МАРКА ОРЕ[КОВИ]А БА^КА ПАЛАНКА 26	0,0975	Плавна	1142	0,2136	1/1
1875	НЕШКОВИЂ НЕНАД ДРАГОЉУБ	ИВЕ ЛОЛЕ РИБАРА ПЛАВНА 19	0,0616	Плавна	613	0,1502	1/1
1876	НЕШКОВИЂ НЕНАД ДРАГОЉУБ	ИВЕ ЛОЛЕ РИБАРА ПЛАВНА 19	0,0712	Плавна	613	0,0712	1/1
1877	ОРСАГ ИВАН ИВАН	ИВЕ ЛОЛЕ РИБАРА ПЛАВНА 21	0,0466	Плавна	222	0,0466	1/1
1878	СИМИЂ ЖЕЉКА	\УРЕ ЈАК[И]А БЕГЕ^ 38	0,0847	Плавна	528	0,0847	1/1
1879	КОВАЦ ГИЗЕЛА	Д. АВРАМОВИ]А НОВИ САД 11	0,0728	Плавна	182	0,0728	1/1
1880	ЛАЂАРСКИ ДАНИЛО ПЕТАР	МАР[АЛА ТИТА ПЛАВНА 35	0,0106	Плавна	208	0,0763	1/1
1881	ЛАЂАРСКИ ДАНИЛО ПЕТАР	МАР[АЛА ТИТА ПЛАВНА 35	0,1323	Плавна	208	0,1323	1/1
1882	КОВАЦ МАРИЈА	НИКОЛЕ ТЕСЛЕ ПЛАВНА 18	0,0089	Плавна	110	0,0893	1/1
1883	КОВАЦ МАРИЈА	НИКОЛЕ ТЕСЛЕ ПЛАВНА 18	0,081	Плавна	110	0,081	1/1
1884	БАЛОВИЂ СЛАВОЉУБ ЉИЉАНА	МАР[АЛА ТИТА ПЛАВНА 13	0,0908	Плавна	464	0,0908	1/1
1885	ЛОВАЦКО ДРУШТВО СРНДАЂ	МАР[АЛА ТИТА ПЛАВНА 3	0,0637	Плавна	210	0,148	1/1
1886	СЕГЕДИ ИВАН ИШТВАН	БРАТСТВА ЈЕДИНСТВА ПЛАВНА 10	0,0225	Плавна	601	0,0225	1/1
1887	КОМАРОМИ \УРА ЗЛАТКО	БРАТСТВА ЈЕДИНСТВА ПЛАВНА 112	0,1605	Плавна	1096	0,1605	1/1
1888	ВЕСЕЛИНОВИЂ ВЛАДИМИР ЖЕЉКО	МАР[АЛА ТИТА ПЛАВНА 25	0,183	Плавна	1133	0,183	1/1

1889	ДОРОШКИ МАРКО НЕВЕНКА	СВЕТОЗАРА МАРКОВИ]А ПЛАВНА 7	0,0875	Плавна	622	0,175	1/2
1890	ДОРОШКИ МИЛЕНКО ИВАН	СВЕТОЗАРА МАРКОВИ]А ПЛАВНА 9	0,0875	Плавна	622	0,175	1/2
1891	БОКАН СИМА ЖЕЉКО	ИВЕ ЛОЛЕ РИБАРА ПЛАВНА 42	0,1663	Плавна	631	0,1663	1/1
1892	ГРМУША БОЖА МИЛАН	СТЈЕПАНА РАДИ]А ПЛАВНА 10	0,0313	Плавна	1018	0,0313	1/1
1893	ГРМУША БОЖА МИЛАН	СТЈЕПАНА РАДИ]А ПЛАВНА 10	0,2308	Плавна	1018	0,2308	1/1
1894	РЕЉАНОВИЋ ИВАН ЈОСИП	ПАПА ПАВЛА СПЛИТ 3	0,0458	Плавна	332	0,0916	1/2
1895	ЗАГОРЦИЋ СЛАВКА	СТЈЕПАНА РАДИ]А ПЛАВНА 40	0,0458	Плавна	332	0,0916	1/2
1896	БАРТУЛОВ СТЕВАН АНТУН	ИВЕ ЛОЛЕ РИБАРА ПЛАВНА 46	0,0153	Плавна	28	0,0889	1/1
1897	БАРТУЛОВ СТЕВАН АНТУН	ИВЕ ЛОЛЕ РИБАРА ПЛАВНА 46	0,1104	Плавна	28	0,1104	1/1
1898	ДРОБАЦ РАНКО ДАЛИБОР	1 МАЈА ПЛАВНА 44	0,0228	Плавна	669	0,0392	1/1
1899	ДРОБАЦ РАНКО ДАЛИБОР	1 МАЈА ПЛАВНА 44	0,0164	Плавна	669	0,0392	1/1
1900	ЦОЛАКОВИЋ РОДОЉОБ	УСТАНИ^КА БЕОГРАД 23	0,0978	Плавна	952	0,0978	1/1
1901	ВП ДУНАВ АД	ТРГ БРАТСТВА ЈЕДИНСТВА БА^КА ПАЛАНКА 21	5,9292	Плавна	410	15,3122	1/1
1902	ВП ДУНАВ АД	ТРГ БРАТСТВА ЈЕДИНСТВА БА^КА ПАЛАНКА 21	5,8125	Плавна	410	15,3122	1/1
1903	ОПШТИНА БАЦ	ТРГ МАР[АЛА ТИТА БА^ 2	0,0939	Плавна	359	2,2399	1/1
1904	ОПШТИНА БАЦ	ТРГ МАР[АЛА ТИТА БА^ 2	0,0139	Плавна	359	2,2399	1/1
1905	ОПШТИНА БАЦ	ТРГ МАР[АЛА ТИТА БА^ 2	0,05	Плавна	359	2,2399	1/1
1906	ЈП ВОЈВОДИНАШУМЕ	АНТОНА ^ЕХОВА НОВИ САД 13	0,0051	Плавна	460	2,0498	1/1
1907	ЈП ВОЈВОДИНАШУМЕ	АНТОНА ^ЕХОВА НОВИ САД 13	0,6614	Плавна	460	2,0498	1/1
1908	ВП ДУНАВ АД	ТРГ БРАТСТВА ЈЕДИНСТВА БА^КА ПАЛАНКА 21	2,152	Плавна	410	2,152	1/1
1909	БЈЕЛОТОМИЋ МИЛЕНКА	ДО@Е \ЕР\А БА^ 32	0,018	Бач	153	0,0721	1/4
1910	ГЕРНХАРДТ ФРАЊА БРАНИМИР	МАР[АЛА ТИТА БА^ 74	0,0118	Бач	600	0,0925	1/2
1911	ГЕРНХАРДТ СТОЈАН РАДМИЛА	МАР[АЛА ТИТА БА^ 74	0,0118	Бач	600	0,0925	1/2
1912	СЕРДАР СТОЈАН РАДОМИР	МАР[АЛА ТИТА БА^ 72	0,0105	Бач	3336	0,1049	1/1
1913	ДОБРИЈЕВИЋ \УРА ЈЕЛКА	МАР[АЛА ТИТА БА^ 70	0,0855	Бач	974	0,0855	1/1
1914	БИЈЕЛИЋ ДРАГУТИН \УЈА	БОРИСА КИДРИ^А БА^ 12	0,0043	Бач	1589	0,0887	2/8

1915	БЈЕЛИЋ ЈОВАН ЛУКА	БОРИСА КИДРИ^А БА^ 12	0,0087	Бач	1589	0,0887	4/8
1916	ХЛАВИНКА ИВАН ДАНИЕЛ	ЗМАЈ ЈОВИНА БА^ 6	0,0022	Бач	1589	0,0887	1/8
1917	ВУКОВИЋ НИКОЛА ДЕЛФИНА	Б.РАДИ]А СТРИОЗВОЈНА 151	0,0022	Бач	1589	0,0887	1/8
1918	ДРАГИЋ СЕКУЛА ДУШАН	МАР[АЛА ТИТА БА^ 68	0,0032	Бач	2988	0,0912	1/2
1919	ДРАГИЋ СЕКУЛА РАДОСЛАВ	МАР[АЛА ТИТА БА^ 68	0,0032	Бач	2988	0,0912	1/2
1920	ДРАГИЋ СЕКУЛА ДУШАН	МАР[АЛА ТИТА БА^ 68	0,0457	Бач	2988	0,0913	1/2
1921	ДРАГИЋ СЕКУЛА РАДОСЛАВ	МАР[АЛА ТИТА БА^ 68	0,0457	Бач	2988	0,0913	1/2
1922	ГАКОВИЋ СЛАВКО ЖЕЉКО	МАР[АЛА ТИТА БА^ 66	0,0105	Бач	571	0,0997	1/2
1923	ГАКОВИЋ ВИНКО АНИЦА	МАР[АЛА ТИТА БА^ 66	0,0105	Бач	571	0,0997	1/2
1924	ППК АГРОБАЦКА И ВЛАСНИЦИ ПОСЕБНИХ ДЕЛОВАЗГРАДЕ У В 2 Л ИСТУ	МАР[АЛА ТИТА БА^ 62	0	Бач	3910	0,1834	3/С
1925	БИЈЕЛИЋ ДРАГУТИН \УЈА	БОРИСА КИДРИ^А БА^ 12	0,0087	Бач	1589	0,0346	2/8
1926	БЈЕЛИЋ ЈОВАН ЛУКА	БОРИСА КИДРИ^А БА^ 12	0,0173	Бач	1589	0,0346	4/8
1927	ХЛАВИНКА ИВАН ДАНИЕЛ	ЗМАЈ ЈОВИНА БА^ 6	0,0043	Бач	1589	0,0346	1/8
1928	ВУКОВИЋ НИКОЛА ДЕЛФИНА	Б.РАДИ]А СТРИОЗВОЈНА 151	0,0043	Бач	1589	0,0346	1/8
1929	ЛАНДЕКА МАРКО МАРКО	МАР[АЛА ТИТА БА^ 60	0,0445	Бач	3513	0,1553	1/1
1930	ЛАНДЕКА МАРКО МАРКО	МАР[АЛА ТИТА БА^ 60	0,0361	Бач	3513	0,0923	1/1
1931	ГУСЛОВ СМИЉКА	ВЛАДИМИРА НАЗОРА БА^ 3	0,0252	Бач	3079	0,0949	1/1
1932	ГУСЛОВ САВАН ЈАЊА	МАР[АЛА ТИТА БА^ 56	0,0113	Бач	3080	0,1056	1/1
1933	ГУСЛОВ САВАН ЈАЊА	МАР[АЛА ТИТА БА^ 56	0,077	Бач	3080	0,077	1/1
1934	МИЛАШИНОВ ГЛИША СИНИША	4.ЈУЛА БА^КА ПАЛАНКА 4	0,0371	Бач	1128	0,0371	1/1
1935	МАНДИЋ НОВАК МИЛАН	ВЛАДИМИРА НАЗОРА БА^ 3	0,024	Бач	1121	0,0956	1/1
1936	МАНДИЋ НОВАК МИЛАН	ВЛАДИМИРА НАЗОРА БА^ 3	0,0202	Бач	1121	0,0202	1/1
1937	МАНДИЋ НОВАК МИЛАН	ВЛАДИМИРА НАЗОРА БА^ 3	0,0311	Бач	1121	0,0311	1/1
1938	ПОЊАВИЋ БОЖА САВО	МАР[АЛА ТИТА БА^ 50	0,0287	Бач	3125	0,1271	1/1
1939	ПОЊАВИЋ БОЖА САВО	МАР[АЛА ТИТА БА^ 50	0,1176	Бач	3125	0,1176	1/1
1940	СТУПАР ИЛИЈА РАЈКО	ВИНОГРАДСКА БА^ 12	0,032	Бач	3688	0,0327	1/1

1941	ЈП ДИРЕКЦИЈА ЗА ИЗГРАДЊУ И ВЛАСНИЦИ ПОСЕБНИХ ДЕЛОВА ЗГРАДЕ У В 2 ЛИСТУ	ВОЈВО\АНСКИХ БРИГАДА БА^ 3	0	Бач	3860	0,1054	3/С
1942	ЈП ДИРЕКЦИЈА ЗА ИЗГРАДЊУ И ВЛАСНИЦИ ПОСЕБНИХ ДЕЛОВА ЗГРАДЕ У В 2 ЛИСТУ	ВОЈВО\АНСКИХ БРИГАДА БА^ 1	0	Бач	3861	0,1414	3/С
1943	СЗТР "ТРИКОМ"	МАР[АЛА ТИТА БА^ 38	0,0511	Бач	4092	0,1262	1/1
1944	ДАКИЋ РАДОМИР СНЕЖАНА	МАР[АЛА ТИТА БА^ 40	0,0388	Бач	3217	0,0388	1/1
1945	СТУПАР ИЛИЈА РАЈКО	ВИНОГРАДСКА БА^ 12	0,0563	Бач	3688	0,0563	1/1
1946	БРАНЦ АНТУН АНТУН	[КОЛСКА БА^ 2	0,0106	Бач	203	0,0881	1/1
1947	ЗЛОКОВИЋ АНТУН ТОНКА	ОБАЛА БЈЕЛА 136	0,0318	Бач	3502	0,1051	1/1
1948	СТУПАР ИЛИЈА РАЈКО	ВИНОГРАДСКА БА^ 12	0,3353	Бач	3688	0,3353	1/1
1949	УЗУРОВ НИКОЛА РУЖИЦА	[ТРОСМАЈЕРОВА БА^ 2	0,0219	Бач	3431	0,1026	1/1
1950	МИХАЉЕВ ФРАЊА МАРИЈА	МАР[АЛА ТИТА БА^ 32	0,0275	Бач	3178	0,1054	1/1
1951	ВУКИЋ СЛАВКО ДРАГОМИР	МАР[АЛА ТИТА БА^ 30	0,0294	Бач	3476	0,1057	1/1
1952	БАЊАЦ СВЕТКО НИКОЛА	МИРОСЛАВА АНТИ]А БА^ 15	0,0503	Бач	2867	0,0532	1/1
1953	\УКАНОВИЋ КРСТАН РАЈКО	ВИНОГРАДСКА БА^ 16	0,0238	Бач	3012	0,0931	1/1
1954	\УКАНОВИЋ КРСТАН РАЈКО	ВИНОГРАДСКА БА^ 16	0,0542	Бач	3012	0,0542	1/1
1955	МОЛНАР МАРИЈАН	[ТРОСМАЈЕРОВА БА^ 7	0,0017	Бач	3378	0,0602	1/2
1956	ВАРГА АНТУН ИВАНКА	ПРВОМАЈСКА БА^ 3	0,0017	Бач	3378	0,0602	1/2
1957	\УКАНОВИЋ КРСТАН РАЈКО	ВИНОГРАДСКА БА^ 16	0,1346	Бач	3012	0,1346	1/1
1958	ПРЕДОЈЕВИЋ ПЕТАР ДРАГАН	ЗМАЈ ЈОВИНА БА^ 1	0,036	Бач	2141	0,036	1/1
1959	ЂУЛИБРК МАРИНКО МИЉАНА	ВУКА КАРАЏИ]А БА^ 4	0,018	Бач	334	0,036	1/2
1960	ЂУЛИБРК РАЈКО МИРКО	ВУКА КАРАЏИ]А БА^ 4	0,018	Бач	334	0,036	1/2
1961	ОКИЉЕВИЋ МИЛИНКО ДРАГОМИР	ЈНА БА^ 14	0,018	Бач	2115	0,036	1/2
1962	ОКИЉЕВИЋ НАДА	ЈНА БА^ 14	0,018	Бач	2115	0,036	1/2
1963	БУНДИЋ ИВАН СТАНКА	ГРМЕ^КА БА^ 1	0,018	Бач	226	0,036	1/2
1964	БУНДИЋ СТЕВАН ЗДЕНКО	ГРМЕ^КА БА^ 1	0,018	Бач	226	0,036	1/2
1965	ВУКОВИЋ ИВАН АНА	ФРУ[КОГОРСКА БА^ 3	0,036	Бач	3460	0,036	1/1

1966	БАБИЂ СИМА РАДМИЛА	БРАНИСЛАВА НУ[И]А БА^ 11	0,0132	Бач	2091	0,036	1/2
1967	БАБИЂ ТОДОР ДРАГО	БРАНИСЛАВА НУ[И]А БА^ 11	0,0132	Бач	2091	0,036	1/2
1968	СТУПАР РАНКО СИНИША	ГРМЕ^КА БА^ 5	0,036	Бач	2118	0,036	1/1
1969	ПЕТРОВИЂ БРАНИСЛАВ ДЕЈАН	БУЛЕВАР ОСЛОБО\EWA НОВИ САД 42	0,0009	Бач	3286	0,0663	1/2
1970	ПЕТРОВИЂ ВИШЕКРУНА БРАНИСЛАВ БИЉАНА	МАКСИМА ГОРКОГ НОВИ САД 17	0,0009	Бач	3286	0,0663	1/2
1971	ЗЗ ЗАДРУГАР	МАР[АЛА ТИТА БА^ 6	0,046	Бач	3093	0,1557	1/1
1972	ГЕНИЂ ЈОСИП СТЕВАН	ВИНОГРАДСКА БА^ 18	0,0214	Бач	599	0,0884	1/1
1973	МИРОВИЂ РОЗА МАРИЈА	МАР[АЛА ТИТА БА^ 4	0,0158	Бач	2269	0,1037	5/8
1974	МИРОВИЂ ТОМИСЛАВ ЈОВАН	МАР[АЛА ТИТА БА^ 4	0,0032	Бач	2269	0,1037	1/8
1975	МИРОВИЂ ТОМИСЛАВ МИЛУТИН	МАР[АЛА ТИТА БА^ 4	0,0032	Бач	2269	0,1037	1/8
1976	МИРОВИЂ ТОМИСЛАВ НИКОЛА	МАР[АЛА ТИТА БА^ 4	0,0032	Бач	2269	0,1037	1/8
1977	ГРШИЋ АНТУН АНИЦА	ЗМАЈ ЈОВИНА БА^ 7	0,0344	Бач	3076	0,1251	1/1
1978	ГРШИЋ АНТУН АНИЦА	ЗМАЈ ЈОВИНА БА^ 7	0,1179	Бач	3076	0,1179	1/1
1979	ЛАТИНОВИЋ ЛУКА МИЉА	ЗМАЈ ЈОВИНА БА^ 9	0,0472	Бач	1054	0,1212	1/1
1980	ГЕНИЂ ЈОСИП СТЕВАН	ВИНОГРАДСКА БА^ 18	0,1399	Бач	599	0,1399	1/1
1981	ВУКОВИЋ ИВАН АНА	ФРУ[КОГОРСКА БА^ 3	0,014	Бач	3460	0,0997	1/1
1982	ВУКОВИЋ ИВАН АНА	ФРУ[КОГОРСКА БА^ 3	0,0774	Бач	3460	0,0774	1/1
1983	МАСНИЦА АХМЕТ АХМО	ТРГ МАР[АЛА ТИТА БА^ 12	0,0079	Бач	2801	0,0986	1/2
1984	МАСНИЦА АТИФ БИБА	ТРГ МАР[АЛА ТИТА БА^ 12	0,0079	Бач	2801	0,0986	1/2
1985	МАСНИЦА АХМЕТ АХМО	ТРГ МАР[АЛА ТИТА БА^ 12	0,0476	Бач	2801	0,0951	1/2
1986	МАСНИЦА АТИФ БИБА	ТРГ МАР[АЛА ТИТА БА^ 12	0,0476	Бач	2801	0,0951	1/2
1987	БЕРЦИ АНТУН МАРИЈА	ЗМАЈ ЈОВИНА БА^ 17	0,0528	Бач	2853	0,0528	1/1
1988	ЛАЈШИЋ МИОДРАГ ЈЕЛЕНА	ЗМАЈ ЈОВИНА БА^ 19	0,0166	Бач	3319	0,0659	1/1
1989	ЛАЈШИЋ МИОДРАГ ЈЕЛЕНА	ЗМАЈ ЈОВИНА БА^ 19	0,0493	Бач	3319	0,0659	1/1
1990	ГЕНИЂ ЈОСИП СТЕВАН	ВИНОГРАДСКА БА^ 18	0,0493	Бач	599	0,0493	1/1

1991	ШУСТЕРИЂ МАРТА	БУЛЕВАР ЗОРАНА \ИН\И]А БЕОГРАД 122	0,4167	Бач	1782	0,4167	1/1
1992	БАРТОЛОВИЂ ЈОСИП ВИНКО	БА^КА ТВР\АВА БА^ 21	0,0666	Бач	3801	0,1332	1/2
1993	ШАМАНОВИЂ СТИПАН АНИЦА	БА^КА ТВР\АВА БА^ 23	0,0666	Бач	3801	0,1332	1/2
1994	КОРИЂ ИВАН МАРИЈА	ДО@Е \ЕР\А БА^ 18	0,0629	Бач	934	0,0629	1/1
1995	ШЕРФЕЗЕ АНДРИЈА МАРТА	29.НОВЕМБРА БА^ 2	0,0259	Бач	3506	0,098	1/1
1996	ШЕРФЕЗЕ АНДРИЈА МАРТА	29.НОВЕМБРА БА^ 2	0,094	Бач	3506	0,094	1/1
1997	ВУКИЂ ЗДРАВКО МИЛИНКО	МАР[АЛА ТИТА БА^ 21	0,0951	Бач	2595	0,0951	1/1
1998	МИЛОЈЕВИЂ БОГДАН БОЖИДАР	ДО@Е \ЕР\А БА^ 20	0,0011	Бач	1203	0,0794	1/2
1999	МИЛОЈЕВИЂ МИРКО БОГДАН	ДО@Е \ЕР\А БА^ 20	0,0011	Бач	1203	0,0794	1/2
2000	ЈАКОВЉЕВИЂ ДОЉАН САВА	ВИНОГРАДСКА БА^ 20	0,0194	Бач	724	0,0862	1/1
2001	МИЛОЈЕВИЂ БОГДАН БОЖИДАР	ДО@Е \ЕР\А БА^ 20	0,0492	Бач	1203	0,0983	1/2
2002	МИЛОЈЕВИЂ МИРКО БОГДАН	ДО@Е \ЕР\А БА^ 20	0,0492	Бач	1203	0,0983	1/2
2003	ПЛАВШИЂ МИЛАН МИЛИВОЈ	ДО@Е \ЕР\А БА^ 22	0,02	Бач	1415	0,0801	1/4
2004	ПЛАВШИЂ МИЛАН СОЊА	ДО@Е \ЕР\А БА^ 22	0,02	Бач	1415	0,0801	1/4
2005	ПЛАВШИЂ НЕДЕЉКО ЈОРДАНКА	ДО@Е \ЕР\А БА^ 22	0,02	Бач	1415	0,0801	1/4
2006	ПЛАВШИЂ ВЛАДА МИЛАН	ДО@Е \ЕР\А БА^ 22	0,02	Бач	1415	0,0801	1/4
2007	ЈЕЖ РАДОШ РУЖИЦА	ДО@Е \ЕР\А БА^ 24	0,0374	Бач	756	0,0747	1/2
2008	ЈЕЖ СТОЈАН ИЛИЈА	ДО@Е \ЕР\А БА^ 24	0,0374	Бач	756	0,0747	1/2
2009	ТОДОРОВ ПЕТАР	М.ПРОТИ]А ТОВАРИ[ЕВО 89	0,0407	Бач	1816	0,1221	1/3
2010	ВОРГИЂ АНТУН	БА^ ББ	0,0407	Бач	1816	0,1221	1/3
2011	ВОРГИЂ МАРИН ИВАН	ЗМАЈ ЈОВИНА БА^ 16	0,0407	Бач	1816	0,1221	1/3
2012	СТАНКОВ МИЛОРАД РАДОЈКО	ДО@Е \ЕР\А БА^ 28	0,0348	Бач	1613	0,0967	1/1
2013	СТАНКОВ МИЛОРАД РАДОЈКО	ДО@Е \ЕР\А БА^ 28	0,1327	Бач	1613	0,1327	1/1
2014	ЈАКИЂ АНТУН ИВАН	ДО@Е \ЕР\А БА^ 30	0,0192	Бач	3109	0,0993	1/1
2015	ЈАКИЂ АНТУН ИВАН	ДО@Е \ЕР\А БА^ 30	0,1372	Бач	3109	0,1372	1/1
2016	ЈАКОВЉЕВИЂ ДОЉАН САВА	ВИНОГРАДСКА БА^ 20	0,1804	Бач	724	0,1804	1/1

2017	АЗАШЕВАЦ БОШКО ВЕСНА	ДО@Е \ЕР\А БА^ 32	0,004	Бач	2812	0,0771	1/3
2018	АЗАШЕВАЦ МАРИН БИЉАНА	ДО@Е \ЕР\А БА^ 32	0,004	Бач	2812	0,0771	1/3
2019	АЗАШЕВАЦ МАРИН ИГОР	ДО@Е \ЕР\А БА^ 32	0,004	Бач	2812	0,0771	1/3
2020	АЗАШЕВАЦ БОШКО ВЕСНА	ДО@Е \ЕР\А БА^ 32	0,0394	Бач	2812	0,1183	1/3
2021	АЗАШЕВАЦ МАРИН БИЉАНА	ДО@Е \ЕР\А БА^ 32	0,0394	Бач	2812	0,1183	1/3
2022	АЗАШЕВАЦ МАРИН ИГОР	ДО@Е \ЕР\А БА^ 32	0,0394	Бач	2812	0,1183	1/3
2023	КАЈТЕЗ ВИД ДУШАН	ДО@Е \ЕР\А БА^ 34	0,0051	Бач	805	0,0703	1/1
2024	КАЈТЕЗ ВИД ДУШАН	ДО@Е \ЕР\А БА^ 34	0,1345	Бач	805	0,1345	1/1
2025	ШИМУДВАРАЦ СТЈЕПАН ХРВОЈЕ	МАР[АЛА ТИТА БА^ 86	0,1419	Бач	3388	0,1419	1/1
2026	ВУЦКОВИЋ МИЛИЦА	МАР[АЛА ТИТА БА^ 88	0,0965	Бач	3450	0,0965	1/1
2027	ВУЦКОВИЋ ДРАГАН СЛАВКО	МАР[АЛА ТИТА БА^ 90	0,0405	Бач	1988	0,081	1/2
2028	ВУЦКОВИЋ СВЕТОЗАР МИЛЕНА	МАР[АЛА ТИТА БА^ 90	0,0405	Бач	1988	0,081	1/2
2029	ВУКМИРОВИЋ МАРКО СЛАВКА	МАР[АЛА ТИТА БА^ 94	0,0241	Бач	3458	0,1122	1/1
2030	СИРАР ПЕТКО ЗОРА	ВИНОГРАДСКА БА^ 25	0,0447	Бач	3341	0,0447	1/1
2031	ВУКМИРОВИЋ МАРКО СЛАВКА	МАР[АЛА ТИТА БА^ 94	0,1664	Бач	3458	0,1664	1/1
2032	ЗЗ ЗАДРУГАР	МАР[АЛА ТИТА БА^ 6	0,1424	Бач	3093	0,2723	1/1
2033	ПИЛИПОВИЋ \ОР\Е МИЛАН	МАР[АЛА ТИТА БА^ 96	0,1689	Бач	1403	0,1689	1/1
2034	АРОК МЛАДЕН БИЉАНА	МО[Е ПИЈАДЕ БА^ 22	0,0205	Бач	3057	0,131	1/2
2035	БАБИЋ МЛАДЕН ЉИЉАНА	ВЕQКА ВЛАХОВИ]А БА^ 1	0,0205	Бач	3057	0,131	1/2
2036	АРОК МЛАДЕН БИЉАНА	МО[Е ПИЈАДЕ БА^ 22	0,1039	Бач	3057	0,2078	1/2
2037	БАБИЋ МЛАДЕН ЉИЉАНА	ВЕQКА ВЛАХОВИ]А БА^ 1	0,1039	Бач	3057	0,2078	1/2
2038	ГВОЗДЕНОВИЋ МИЛОШ БОГДАН	СОЛУНСКА БЕЛА ПАЛАНКА 22	0,0092	Бач	645	0,1147	90/320
2039	ГВОЗДЕНОВИЋ МИЛОШ ГОЈКО	Г.ДИМИТРОВА ПАН^ЕВО 2	0,0043	Бач	645	0,1147	42/320
2040	ГВОЗДЕНОВИЋ МИРКО МИЛАН	МАР[АЛА ТИТА БА^ 102	0,0075	Бач	645	0,1147	73/320
2041	ГВОЗДЕНОВИЋ МИРКО МИОДРАГ	МАР[АЛА ТИТА БА^ 102	0,0075	Бач	645	0,1147	73/320
2042	ОПШТИНА БАЦ	ТРГ МАР[АЛА ТИТА БА^ 2	0,0043	Бач	645	0,1147	42/320

2043	СИРАР ПЕТКО ЗОРА	ВИНОГРАДСКА БА^ 25	0,0704	Бач	3341	0,0704	1/1
2044	ГВОЗДЕНОВИЂ МИЛОШ БОГДАН	СОЛУНСКА БЕЛА ПАЛАНКА 22	0,0273	Бач	645	0,0971	90/320
2045	ГВОЗДЕНОВИЂ МИЛОШ ГОЈКО	Г.ДИМИТРОВА ПАН^ЕВО 2	0,0127	Бач	645	0,0971	42/320
2046	ГВОЗДЕНОВИЂ МИРКО МИЛАН	МАР[АЛА ТИТА БА^ 102	0,0222	Бач	645	0,0971	73/320
2047	ГВОЗДЕНОВИЂ МИРКО МИОДРАГ	МАР[АЛА ТИТА БА^ 102	0,0222	Бач	645	0,0971	73/320
2048	ОПШТИНА БАЦ	ТРГ МАР[АЛА ТИТА БА^ 2	0,0127	Бач	645	0,0971	42/320
2049	ТРУЦЛ СТЕВАН МИЛАН	МАР[АЛА ТИТА БА^ 62	0,0014	Бач	1863	0,0014	1/1
2050	ВУЈНОВИЂ ЈОВАН ЈОВАН	МАР[АЛА ТИТА БА^ 109	0,0176	Бач	3452	0,0899	1/1
2051	ВУЈНОВИЂ ЈОВАН ЈОВАН	МАР[АЛА ТИТА БА^ 109	0,0832	Бач	3452	0,0832	1/1
2052	ВУЈНОВИЂ ЈОВАН ЈОВАН	МАР[АЛА ТИТА БА^ 109	0,0459	Бач	3452	0,0459	1/1
2053	ВУЈНОВИЂ ЈОВАН ЈОВАН	МАР[АЛА ТИТА БА^ 109	0,0182	Бач	3452	0,0182	1/1
2054	ЖУЈИЂ ЦВИЈО МИЛУТИН	МЛАДЕНА СТОЈАНОВИ]А БА^ 46	0,0203	Бач	3473	0,0406	1/2
2055	ЖУЈИЂ МИЛКА	МЛАДЕНА СТОЈАНОВИ]А БА^ 46	0,0203	Бач	3473	0,0406	1/2
2056	\АКОВИЂ МИЛЕ МИРОСЛАВ	МАР[АЛА ТИТА БА^ 105	0,1022	Бач	3058	0,1022	1/1
2057	СТОЈАКОВИЂ ЦВИЈО ИЛИЈА	МАР[АЛА ТИТА БА^ 103	0,0122	Бач	3350	0,1012	1/1
2058	СТОЈАКОВИЂ ЦВИЈО ИЛИЈА	МАР[АЛА ТИТА БА^ 103	0,0967	Бач	3350	0,0967	1/1
2059	СТОЈАКОВИЂ МИРКО РАНКО	МЛАДЕНА СТОЈАНОВИ]А БА^ 44	0,0175	Бач	1625	0,0349	1/2
2060	СТОЈАКОВИЂ ПАВЛЕ СТОЈА	МЛАДНА СТОЈАНОВИ]А БА^ 44	0,0175	Бач	1625	0,0349	1/2
2061	СЛАВУЉ МАРКО \ОР\Е	МАР[АЛА ТИТА БА^ 99	0,0059	Бач	3346	0,0753	1/1
2062	СЛАВУЉ МАРКО \ОР\Е	МАР[АЛА ТИТА БА^ 99	0,0766	Бач	3346	0,0766	1/1
2063	СЛАВУЉ МАРКО \ОР\Е	МАР[АЛА ТИТА БА^ 99	0,0726	Бач	3346	0,0726	1/1
2064	СЛАВУЉ БРАНКО МИЛОРАД	МЛАДЕНА СТОЈАНОВИ]А БА^ 42	0,0437	Бач	3613	0,0437	1/1
2065	РОСИЂ МИЛОШ ДОБРИВОЈ	ВИНОГРАДСКА БА^ 23	0,0412	Бач	3313	0,0412	1/1
2066	ГУСЛОВ МИЛАН ДАНИЦА	МЛАДЕНА СТОЈАНОВИ]А БА^ 40	0,0082	Бач	640	0,0773	1/2
2067	ГУСЛОВ МИЛОШ СЛОБОДАН	МЛАДЕНА СТОЈАНОВИ]А БА^ 40	0,0082	Бач	640	0,0773	1/2
2068	МИЛЕШЕВИЂ \ОР\Е МИЛАН	МЛАДЕНА СТОЈАНОВИ]А БА^ 38	0,0072	Бач	1194	0,0791	1/2
2069	СТОЈАКОВИЂ МИРКО РАНКО	МЛАДЕНА СТОЈАНОВИ]А БА^ 44	0,0072	Бач	1194	0,0791	1/2

2070	БЕРТРАН \УРО ВИЛИМ	МАР[АЛА ТИТА БА^ 95	0,0037	Бач	2542	0,0684	1/2
2071	КАРАЂ \УРО ХЕЛЕНА	ЈАЛИМАНОВ ПУТ ЗЕНИЦА 5 6	0,0037	Бач	2542	0,0684	1/2
2072	РОСИЂ МИЛОШ ДОБРИВОЈ	ВИНОГРАДСКА БА^ 23	0,0706	Бач	3313	0,0706	1/1
2073	МАЦКИЂ ВЛАДИМИР СИНИША	ЛАЗЕ КОСТИ]А НОВИ САД 15 4	0,129	Бач	2765	0,129	1/1
2074	БОТА СЛОБОДАН АЛЕКСАНДРА	МЛАДЕНА СТОЈАНОВИ]А БА^ 42	0,0028	Бач	1817	0,0735	1/2
2075	ТОДОРОВИЂ НЕ\А СЛАВА	МЛАДЕНА СТОЈАНОВИ]А БА^ 42	0,0028	Бач	1817	0,0735	1/2
2076	ВУЈАСИН ДРАГОЈЕ ДРАГАН	МАР[АЛА ТИТА БА^ 91	0,0752	Бач	1991	0,1046	23/32
2077	ВУЈАСИН ДРАГОЈЕ МИЛАН	МАР[АЛА ТИТА БА^ 91	0,0294	Бач	1991	0,1046	9/32
2078	НИКОЛИЋ \УР\А НИКОЛА	ДУНАВСКА БА^ 16	0,1412	Бач	1284	0,1412	1/1
2079	УБРЕКИЋ СТАНКА ЖЕЉКО	ПРОЛЕТЕРСКА БА^ 26	0,0385	Бач	880	0,1173	1/1
2080	УБРЕКИЋ СТАНКА ЖЕЉКО	ПРОЛЕТЕРСКА БА^ 26	0,2548	Бач	880	0,2548	1/1
2081	ШИМУДВАРАЦ ПАВЛЕ ИВАН	МАР[АЛА ТИТА БА^ 85	0,0562	Бач	3479	0,1509	1/1
2082	ШИМУДВАРАЦ ПАВЛЕ ИВАН	МАР[АЛА ТИТА БА^ 85	0,1671	Бач	3479	0,1671	1/1
2083	ЈОВАНИЋ ДУШАН ГОЈКО	МАР[АЛА ТИТА БА^ 83	0,0317	Бач	769	0,1108	8/9
2084	МИХАЈЛОВИЋ ДУШАН ГОРДАНА	ДО@Е \ЕР\Е БА^ 28	0,004	Бач	769	0,1108	1/9
2085	ЈОВАНИЋ ДРАГАН ДРАГАН	МЛАДЕНА СТОЈАНОВИ]А БА^ 36	0,0315	Бач	3119	0,0315	1/1
2086	ЈОВАНИЋ ДРАГАН ДРАГАН	МЛАДЕНА СТОЈАНОВИ]А БА^ 36	0,0638	Бач	3119	0,0638	1/1
2087	\АКОВИЋ ДУШАН ЉИЉАНА	МЛАДЕНА СТОЈАНОВИ]А БА^ 34	0,0002	Бач	3006	0,0831	1/1
2088	ТОМАШИЋ СТЈЕПАН АНТУН	МАР[АЛА ТИТА БА^ 81	0,1209	Бач	3490	0,1209	1/1
2089	ТОМАШИЋ СТИПАН ЖЕЉКО	ПАРТИЗАНСКА КУЦУРА 37	0,0022	Бач	2454	0,0635	2/4
2090	ТОМАШИЋ СТЈЕПАН СТЈЕПАН	МАР[АЛА ТИТА БА^ 79	0,0011	Бач	2454	0,0635	1/4
2091	ТОМАШИЋ ВИНКО АНА	МАР[АЛА ТИТА БА^ 79	0,0011	Бач	2454	0,0635	1/4
2092	ТОМАШИЋ СТИПАН ЖЕЉКО	ПАРТИЗАНСКА КУЦУРА 37	0,0629	Бач	2454	0,1258	2/4
2093	ТОМАШИЋ СТЈЕПАН СТЈЕПАН	МАР[АЛА ТИТА БА^ 79	0,0315	Бач	2454	0,1258	1/4
2094	ТОМАШИЋ ВИНКО АНА	МАР[АЛА ТИТА БА^ 79	0,0315	Бач	2454	0,1258	1/4
2095	ПОЖЕГЛИЋ ФИЛИП СОФИЈА	МАР[АЛА ТИТА БА^ 77	0,0414	Бач	3294	0,1185	1/1

2096	ПОЖЕГЛИЂ ФИЛИП СОФИЈА	МАР[АЛА ТИТА БА^ 77	0,2283	Бач	3294	0,2283	1/1
2097	КАЛМАН СТЕВАН ЛАДИСЛАВ	МАР[АЛА ТИТА БА^ 75	0,0181	Бач	3126	0,098	1/1
2098	КАЛМАН СТЕВАН ЛАДИСЛАВ	МАР[АЛА ТИТА БА^ 75	0,0184	Бач	3126	0,0184	1/1
2099	КАЛМАН СТЕВАН ЛАДИСЛАВ	МАР[АЛА ТИТА БА^ 75	0,0365	Бач	3126	0,0365	1/1
2100	КАЛМАН СТЕВАН ЛАДИСЛАВ	МАР[АЛА ТИТА БА^ 75	0,0891	Бач	3126	0,0891	1/1
2101	КАЛМАН СТЕВАН ЛАДИСЛАВ	МАР[АЛА ТИТА БА^ 75	0,0178	Бач	3126	0,0178	1/1
2102	КАЛМАН СТЕВАН ЛАДИСЛАВ	МАР[АЛА ТИТА БА^ 75	0,0465	Бач	3126	0,0465	1/1
2103	КАЛМАН СТЕВАН ЛАДИСЛАВ	МАР[АЛА ТИТА БА^ 75	0,0501	Бач	3126	0,0501	1/1
2104	\УРИЂ ДРАГАН БРАНИСЛАВ	22.ОКТОБРА БА^ 14	0,0026	Бач	2471	0,0797	3/4
2105	\УРИЂ НЕБОЈША ЉИЉАНА	22.ОКТОБРА БА^ 14	0,0009	Бач	2471	0,0797	1/4
2106	БОЈАНИЂ ПЕТАР ВОЈИН	ВУКА КАРАҮИ]А СРЕМСКАКАМЕНИЦА 12 Б	0,0657	Бач	2692	0,0657	1/1
2107	СЛАВУЉ \ОР\Е ДРАГАН	МАР[АЛА ТИТА БА^ 101	0,0272	Бач	3782	0,0543	1/2
2108	СЛАВУЉ ЛИДИЈА	МАР[АЛА ТИТА БА^ 101	0,0272	Бач	3782	0,0543	1/2
2109	КНЕЖЕВИЂ БОРО	МЛАДЕНА СТОЈАНОВИ]А БА^ 33	0,0269	Бач	3959	0,0537	1/2
2110	КНЕЖЕВИЂ ДУНАВКА	МЛАДЕНА СТОЈАНОВИ]А БА^ 33	0,0269	Бач	3959	0,0537	1/2
2111	АХМЕТОВИЂ МУХАРЕМ ДРАГАН	ЦАРА ЛАЗАРА Б.НОВО СЕЛО 37	0,0391	Бач	1019	0,0391	1/1
2112	\УРИЂ ДРАГАН БРАНИСЛАВ	22.ОКТОБРА БА^ 14	0,0199	Бач	2785	0,0199	1/1
2113	ДРОЦА САВО ЗДРАВКО	4.ЈУЛИ БА^ 13	0,0065	Бач	3829	0,0712	1/1
2114	\УРИЂ ДРАГАН БРАНИСЛАВ	22.ОКТОБРА БА^ 14	0,0177	Бач	2785	0,0177	1/1
2115	ПАВЛОВИЂ МИРОСЛАВ ЛЕА	ПРОЛЕТЕРСКА БА^ 14	0,0632	Бач	1376	0,0632	1/1
2116	ВУКОВИЂ МАРИН АНТУН	МОСТОНГА БА^ 9	0,1445	Бач	3743	0,1445	1/1
2117	ВУКОВИЂ СТИПАН ИЛОНА	ЈНА БА^ 9	0,1454	Бач	3511	0,1454	1/1
2118	\АКОВИЂ МИЛЕНКО ДРАГАНА	СУТЈЕСКА БА^ 21	0,0566	Бач	3008	0,0566	1/1
2119	АХМЕТОВИЂ МУХАРЕМ ДРАГАН	ЦАРА ЛАЗАРА Б.НОВО СЕЛО 37	0,0403	Бач	1019	0,0403	1/1
2120	ЈАГОДИЋ СРЕТО СНЕЖАНА	МАР[АЛА ТИТА БА^ 117	0,0085	Бач	711	0,0512	1/6
2121	ШТАМПАР СРЕТО ЗОРИЦА	МАР[АЛА ТИТА БА^ 117	0,0427	Бач	711	0,0512	5/6

2122	ПАНТЕЛИЋ МИЛОВАН ДРАГО	МАР[АЛА ТИТА БА^ 119	0,049	Бач	3498	0,049	1/1
2123	КОЈАДИНОВИЋ НЕДЕЉКО МИЛАН	МАР[АЛА ТИТА БА^ 121	0,0051	Бач	903	0,0718	1/2
2124	МЛАДЕНОВИЋ НЕДЕЉКО МИЛЕНА	ВУКА КАРАУИ]А [АБАЦ 109	0,0051	Бач	903	0,0718	1/2
2125	МИЛИНКОВИЋ ЈОВО СТОЈАНКА	МАР[АЛА ТИТА БА^ 123	0,0464	Бач	3486	0,11	1/1
2126	ЂУК \УРО БОСИЉКА	ТРГ ДР ЗОРАНА \ИН\И]А БА^ 12	0,1399	Бач	2379	0,1399	1/1
2127	ВИДЕРМАН ИВАН ЈОСИП	МАР[АЛА ТИТА БА^ 125	0,0011	Бач	1933	0,075	1/2
2128	ВИДЕРМАН МИЛУТИН ЈАЊА	МАР[АЛА ТИТА БА^ 125	0,0011	Бач	1933	0,075	1/2
2129	ВИДЕРМАН ИВАН ЈОСИП	МАР[АЛА ТИТА БА^ 125	0,0363	Бач	1933	0,0726	1/2
2130	ВИДЕРМАН МИЛУТИН ЈАЊА	МАР[АЛА ТИТА БА^ 125	0,0363	Бач	1933	0,0726	1/2
2131	АХМЕТОВИЋ МУХАРЕМ ДРАГАН	ЦАРА ЛАЗАРА Б.НОВО СЕЛО 37	0,0263	Бач	1019	0,0263	1/1
2132	МАЦКИЋ МИЛУТИН БРАНКО	НАРОДНОГ ФРОНТА НОВИ САД 62	0,0063	Бач	3203	0,0815	1/1
2133	МАЦКИЋ МИЛУТИН БРАНКО	НАРОДНОГ ФРОНТА НОВИ САД 62	0,1269	Бач	3203	0,1269	1/1
2134	ГАЛИЋ ДРАГИЊА ЖЕЉКО	МАР[АЛА ТИТА БА^ 122	0,0113	Бач	2234	0,015	3/4
2135	ГАЛИЋ СЛАВКО ЖЕЉКА	МАР[АЛА ТИТА БА^ 122	0,0038	Бач	2234	0,015	1/4
2136	ЈОВИЦИЋ БРАНКО ДУШИЦА	7.ЈУЛА БА^ 4	0,0011	Бач	616	0,0721	1/2
2137	ЈОВИЦИЋ МИЛАНКО МИОДРАГ	7.ЈУЛИ БА^ 4	0,0011	Бач	616	0,0721	1/2
2138	ЗЕЦЕВИЋ БОЖИДАР ЈЕЛКА	МАР[АЛА ТИТА БА^ 122	0,0008	Бач	2054	0,0801	1/9
2139	ЗЕЦЕВИЋ СПАСОЈЕ ДРАГАН	МАР[АЛА ТИТА БА^ 120	0,0032	Бач	2054	0,0801	4/9
2140	ЗЕЦЕВИЋ СПАСОЈЕ МИЛЕНА	ДЕ^АНСКА ВР[АЦ 33	0,0032	Бач	2054	0,0801	4/9
2141	СОСА АЛЕКСА МИРЈАНА	ВИНОГРАДСКА БА^ 17	0,0151	Бач	1603	0,093	1/2
2142	СОСА МИЈА СЛАВКО	ВИНОГРАДСКА БА^ 17	0,0151	Бач	1603	0,093	1/2
2143	ЗЕЦЕВИЋ БОЖИДАР ЈЕЛКА	МАР[АЛА ТИТА БА^ 122	0,0062	Бач	2054	0,0559	1/9
2144	ЗЕЦЕВИЋ СПАСОЈЕ ДРАГАН	МАР[АЛА ТИТА БА^ 120	0,0248	Бач	2054	0,0559	4/9
2145	ЗЕЦЕВИЋ СПАСОЈЕ МИЛЕНА	ДЕ^АНСКА ВР[АЦ 33	0,0248	Бач	2054	0,0559	4/9
2146	ТВРТКОВИЋ БРАНКО ДРАГАН	НИКОЛЕ ТЕСЛЕ БА^ 20	0,0199	Бач	1889	0,0597	1/3
2147	ТВРТКОВИЋ БРАНКО МИЛАН	МАР[АЛА ТИТА БА^ 114	0,0398	Бач	1889	0,0597	2/3

2148	ТУБИЋ ДРАГИША ДЕСАНКА	МАР[АЛА ТИТА БА^ 112	0,0217	Бач	1880	0,0434	1/2
2149	ТУБИЋ МИРКО МАРКО	МАР[АЛА ТИТА БА^ 112	0,0217	Бач	1880	0,0434	1/2
2150	СОСА АЛЕКСА МИРЈАНА	ВИНОГРАДСКА БА^ 17	0,097	Бач	1603	0,1939	1/2
2151	СОСА МИЈА СЛАВКО	ВИНОГРАДСКА БА^ 17	0,097	Бач	1603	0,1939	1/2
2152	ЈАЛИЋ ПЕТАР МИРА	ПЕТРА КО^И]А БА^ 4	0,024	Бач	2283	0,048	1/2
2153	ЈАЛИЋ СТЕВАН РАДИВОЈ	МАР[АЛА ТИТА БА^ 110	0,024	Бач	2283	0,048	1/2
2154	ЈЕЛИЋ МАРКО МЛАДЕНКА	БОРИСА КИДРИ^А БА^ 19	0,0218	Бач	2123	0,0955	1/1
2155	КНЕЖЕВИЋ БОШКО НЕБОЈША	МАР[АЛА ТИТА БА^ 106	0,042	Бач	888	0,042	1/1
2156	МАНДИЋ ИВАН ЉУБИЦА	ВА[АРСКА БА^ 1	0,0269	Бач	3213	0,1187	1/2
2157	МАНДИЋ ВАСА МИЛЕ	ВА[АРСКА БА^ 1	0,0269	Бач	3213	0,1187	1/2
2158	ХРГИЋ ЛАЗАР МИЛЕ	ВАСЕ СТАЈИ]А БА^КА ПАЛАНКА 2 5	0,0272	Бач	3100	0,1329	1/1
2159	ХРГИЋ ЛАЗАР МИЛЕ	ВАСЕ СТАЈИ]А БА^КА ПАЛАНКА 2 5	0,0858	Бач	3100	0,0858	1/1
2160	АГБАБА ДУШАН МИРОСЛАВ	БРАТСТВА ЈЕДИНСТВА БА^ 138	0,0561	Бач	2792	0,1189	1/1
2161	ВУЦИЋ БОГДАН ДРАГИЦА	ВИНОГРАДСКА БА^ 15	0,0035	Бач	1983	0,0637	1/2
2162	ВУЦИЋ СВЕТОЗАР ДОБРИВОЈ	ВИНОГРАДАРСКА БА^ 15	0,0035	Бач	1983	0,0637	1/2
2163	ГРУБОР МИРКО МИРКО	СЕДМИ ЈУЛИ БА^ 8	0,0839	Бач	3078	0,0839	1/1
2164	БОРОВИЋ ДРАГО ДРАГАН	СЕДМИ ЈУЛИ БА^ 10	0,068	Бач	181	0,0742	11/12
2165	ПРАЂА ДРАГО ОЛИВЕРА	БРАТСТВА ЈЕДИНСТВА БА^ 88	0,0062	Бач	181	0,0742	1/12
2166	ГРАОВАЦ БОРКА	МИЛЕНКА ГР^И]А НОВИ САД 14	0,0788	Бач	615	0,0813	1/1
2167	ТОШИЋ МИЛОРАД ВИД	7.ЈУЛА БА^ 14	0,0309	Бач	3417	0,0617	1/2
2168	ТОШИЋ САВА МАРА	7.ЈУЛА БА^ 14	0,0309	Бач	3417	0,0617	1/2
2169	БАРТОЛОВИЋ ИВАН \УРА	СЕРДАР ЈАНКА ВУКОТИ] БЕОГРАД 220	0,0191	Бач	2847	0,1378	5/36
2170	БАРТОЛОВИЋ ИВАН ФРАЊА	БА^ ББ	0,0077	Бач	2847	0,1378	2/36
2171	РАГО ЈОВАН ПАВЕЛ	ЛЕWИНОВА СЕЛЕН^А 2	0,0919	Бач	2847	0,1378	24/36
2172	УТЈЕШАНОВИЋ ИВАН АНА	1300 КАПЛАРА НОВИ САД 6	0,0191	Бач	2847	0,1378	5/36
2173	АНДРИЋ СТЕВАН	БА^ ББ	0,0231	Бач	136	0,0694	18/54

2174	БАРТОЛОВИЋ ИВАН \УРА	СЕРДАР ЈАНКА ВУКОТИ] БЕОГРАД 220	0,0064	Бач	136	0,0694	5/54
2175	БАРТОЛОВИЋ ИВАН ФРАЊА	БА^ ББ	0,0026	Бач	136	0,0694	2/54
2176	БЕРТРАН \УРО ВИЛИМ	МАР[АЛА ТИТА БА^ 95	0,0231	Бач	136	0,0694	18/54
2177	РАГО ЈОВАН ПАВЕЛ	ЛЕWИНОВА СЕЛЕН^А 2	0,0077	Бач	136	0,0694	6/54
2178	УТЈЕШАНОВИЋ ИВАН АНА	1300 КАПЛАРА НОВИ САД 6	0,0064	Бач	136	0,0694	5/54
2179	АНДРИЋ СТЕВАН	БА^ ББ	0,0364	Бач	136	0,1093	18/54
2180	БАРТОЛОВИЋ ИВАН \УРА	СЕРДАР ЈАНКА ВУКОТИ] БЕОГРАД 220	0,0101	Бач	136	0,1093	5/54
2181	БАРТОЛОВИЋ ИВАН ФРАЊА	БА^ ББ	0,004	Бач	136	0,1093	2/54
2182	БЕРТРАН \УРО ВИЛИМ	МАР[АЛА ТИТА БА^ 95	0,0364	Бач	136	0,1093	18/54
2183	РАГО ЈОВАН ПАВЕЛ	ЛЕWИНОВА СЕЛЕН^А 2	0,0121	Бач	136	0,1093	6/54
2184	УТЈЕШАНОВИЋ ИВАН АНА	1300 КАПЛАРА НОВИ САД 6	0,0101	Бач	136	0,1093	5/54
2185	ВУЦИЋ БОГДАН ДРАГИЦА	ВИНОГРАДСКА БА^ 15	0,0734	Бач	1983	0,1468	1/2
2186	ВУЦИЋ СВЕТОЗАР ДОБРИВОЈ	ВИНОГРАДАРСКА БА^ 15	0,0734	Бач	1983	0,1468	1/2
2187	РАДИЋ МИРКО МИЛОШ	БЛОК ПАРТИЗАН НИЗ БА^КА ПАЛАНКА 2 9	0,1218	Бач	1479	0,1218	1/1
2188	МИТРОВИЋ \УРА\ МИЛАН	ВА[АРСКА БА^ 7	0,0393	Бач	3244	0,1179	1/3
2189	МИТРОВИЋ МИЛАН РАДИВОЈ	ВА[АРСКА БА^ 7	0,0393	Бач	3244	0,1179	1/3
2190	МИТРОВИЋ СИМА СТОЈА	ВА[АРСКА БА^ 7	0,0393	Бач	3244	0,1179	1/3
2191	МИЛОШЕВИЋ ЛАЗАР СТОЈА	ОРАХОВА БА^КА ПАЛАНКА 2	0,0539	Бач	1293	0,1078	1/2
2192	НИКОЛИЋ ЛАЗАР РАЈКО	ЈОВАНА СУБОТИ]А НОВИ САД 12	0,0539	Бач	1293	0,1078	1/2
2193	ТЕРЗИЋ \УРА\ ДРАГОМИР	СЕДМИ ЈУЛИ БА^ 18	0,0464	Бач	1807	0,0928	1/2
2194	ТЕРЗИЋ ИЛИЈА ГРОЗДА	СЕДМИ ЈУЛИ БА^ 18	0,0464	Бач	1807	0,0928	1/2
2195	ЛУКИЋ ДМИТАР ЖИВКО	ВИНОГРАДСКА БА^ 13	0,023	Бач	3199	0,0941	1/1
2196	ЗОРИЋ МОМЦИЛО	СЕДМИ ЈУЛИ БА^ 20	0,0621	Бач	1174	0,0621	1/1
2197	СОЛИН ЈОВАН ГОРДАНА	ВА[АРСКА БА^ 16	0,0188	Бач	1600	0,0375	1/2
2198	СОЛИН ВИНКО СЛОБОДАН	ВА[АРСКА БА^ 16	0,0188	Бач	1600	0,0375	1/2

2199	\АКОВИЂ КРСТАН ЈОВАНКА	ВА[АРСКА БА^ 15	0,0096	Бач	477	0,0719	1/1
2200	\АКОВИЂ КРСТАН ЈОВАНКА	ВА[АРСКА БА^ 15	0,0319	Бач	477	0,0319	1/1
2201	\АКОВИЂ КРСТАН ЈОВАНКА	ВА[АРСКА БА^ 15	0,2046	Бач	477	0,2046	1/1
2202	КЕЦА ПЕТАР ДРАГАНА	7 ЈУЛА БА^ 22	0,032	Бач	3144	0,0639	1/2
2203	КЕЦА УГЉЕША ПЕТАР	7.ЈУЛИ БА^ 22	0,032	Бач	3144	0,0639	1/2
2204	ЛУКИЂ ДМИТАР ЖИВКО	ВИНОГРАДСКА БА^ 13	0,2382	Бач	3199	0,2382	1/1
2205	РУЈЕВИЂ НИКОЛА ДАНИЦА	ВА[АРСКА БА^ 17	0,0084	Бач	3321	0,1	1/2
2206	РУЈЕВИЂ РАТКО ЗОРАН	ВА[АРСКА БА^ 17	0,0084	Бач	3321	0,1	1/2
2207	РУЈЕВИЂ НИКОЛА ДАНИЦА	ВА[АРСКА БА^ 17	0,0945	Бач	3321	0,1889	1/2
2208	РУЈЕВИЂ РАТКО ЗОРАН	ВА[АРСКА БА^ 17	0,0945	Бач	3321	0,1889	1/2
2209	ТОДИЂ ТОДЕ РАНКО	ВА[АРСКА БА^ 21	0,027	Бач	3407	0,088	1/1
2210	ТОДИЂ ТОДЕ РАНКО	ВА[АРСКА БА^ 21	0,0956	Бач	3407	0,0956	1/1
2211	ТОДИЂ ТОДЕ РАНКО	ВА[АРСКА БА^ 21	0,0702	Бач	3407	0,0702	1/1
2212	ЈОВАНОВИЂ ЈОВАН ЈОВАН	СЕДМИ ЈУЛИ БА^ 26	0,0555	Бач	772	0,1148	1/1
2213	ЈОВАНОВИЂ \УРА ЈОВАН	СЕДМИ ЈУЛИ БА^ 26	0,0285	Бач	3505	0,1141	1/4
2214	ЈОВАНОВИЂ ДРАГАН ДАРКО	СЕДМОГ ЈУЛА БА^ 24	0,0856	Бач	3505	0,1141	3/4
2215	ДОКМАНОВИЂ БОРИСАВА	ВУКОВАРСКЕ БРИГАДЕ ВУКОВАР 81	0,184	Бач	3665	0,368	1/2
2216	ТОМШИК МИША БОРИСЛАВ	МЛАДЕНА СТОЈАНОВИ]А БА^ 26	0,184	Бач	3665	0,368	1/2
2217	\ОКИЂ ДРАГАН ОЛГИЦА	ВА[АРСКА БА^ 20	0,0045	Бач	618	0,0716	1/2
2218	ГРБИЂ ДРАГАН ИЛИЈА	ВА[АРСКА БА^ 20	0,0045	Бач	618	0,0716	1/2
2219	\ОКИЂ ДРАГАН ОЛГИЦА	ВА[АРСКА БА^ 20	0,077	Бач	618	0,154	1/2
2220	ГРБИЂ ДРАГАН ИЛИЈА	ВА[АРСКА БА^ 20	0,077	Бач	618	0,154	1/2
2221	КЕЦА РАНКО ДЕЈАН	ВИНОГРАДСКА БА^ 11	0,0711	Бач	854	0,0711	1/1
2222	ЈАЛИЂ ВЛАДА СИНИША	ПЕТРА КО^И]А БА^ 22	0,1595	Бач	3113	0,3189	1/2
2223	КНЕЖЕВИЂ ВОЈКАН	СОМБОРСКА НИ[57 3	0,1595	Бач	3113	0,3189	1/2
2224	КУЗМАНОВИЂ ИЛИЈА РАТКО	МАР[АЛА ТИТА БА^КА ПАЛАНКА 44	0,1998	Бач	3182	0,1998	1/1
2225	ЈАЛИЂ ВЛАДА СИНИША	ПЕТРА КО^И]А БА^ 22	0,0778	Бач	727	0,0778	1/1

2226	ДАРДИЂ ДАНЕ МЛА\ЕН	ПЕТРА КО^И]А БА^ 1	0,0801	Бач	2116	0,0909	1/1
2227	СТОЈАНОВИЂ МИРКО МИЛАН	7.ЈУЛА БА^ 17	0,1535	Бач	2126	0,1759	1/1
2228	РОСИЂ БОРИСЛАВ МАЈА	ВИНОГРАДСКА БА^ 9	0,0184	Бач	1512	0,0734	1/4
2229	РОСИЂ БОРИСЛАВ ВЛАДИМИР	ВИНОГРАДСКА БА^ 9	0,0184	Бач	1512	0,0734	1/4
2230	РОСИЂ ДРЕНКА	ВИНОГРАДСКА БА^ 9	0,0367	Бач	1512	0,0734	2/4
2231	КРСТИЂ ДУШАН МИЛОШ	ПЕТРА КО^И]А БА^ 16	0,0569	Бач	1086	0,0569	1/1
2232	БУРСАЂ МИЛОЈКО ДРАГИЦА	ПЕТРА КО^И]А БА^ 14	0,0787	Бач	3507	0,0787	1/1
2233	ЈАГОДИЂ РУЖИЦА	БУЛЕВАР ЈНА БЕОГРАД 116	0,0385	Бач	3107	0,0693	5/9
2234	ЈАГОДИЂ ЗДРАВКО МИЛЕ	МАТИЈЕ ГУБЦА БА^КИ ЈАРАК 41	0,0154	Бач	3107	0,0693	2/9
2235	МАЛЕШЕВИЂ ЗДРАВКО МАРА	ФО^АНСКА НОВИ САД 36	0,0154	Бач	3107	0,0693	2/9
2236	ВУЈИНОВИЂ СТЕВАН МИРОСЛАВ	ПЕТРА КО^И]А БА^ 10	0,0481	Бач	2606	0,0481	1/1
2237	ЦАЊИ МЛАДЕН СВЕТЛАНА	БАЛЗАКОВА НОВИ САД 6 3	0,0229	Бач	3471	0,0457	1/2
2238	ЗЕЦЕВИЂ МИЛЕВА	ПЕТРА КО^И]А БА^ 8	0,0229	Бач	3471	0,0457	1/2
2239	ТАКАЦ ФРАЊА ФРАЊА	ПЕТРА КО^И]А БА^ 6	0,0438	Бач	3399	0,0438	1/1
2240	БАЉАК СТЕВАН ЗОРА	СУТЈЕСКА БА^КА ПАЛАНКА 28 2	0,0326	Бач	730	0,1693	2/6
2241	ЈАЛИЂ РАДИВОЈ БОБАН	МАР[АЛА ТИТА БА^ 110	0,0326	Бач	730	0,1693	2/6
2242	ЈАЛИЂ РАДИВОЈ НЕБОЈША	МАР[АЛА ТИТА БА^ 110	0,0326	Бач	730	0,1693	2/6
2243	ВОВРО ИВАН	СЕДМИ ЈУЛИ БА^ 13	0,0588	Бач	1962	0,0588	1/1
2244	ГОЛУБАР ФРАЊА СТЕВАН	СЕДМИ ЈУЛИ БА^ 11	0,0571	Бач	612	0,0571	1/1
2245	НА\ ФРАЊА АНТУН	ВИНОГРАДСКА БА^ 7	0,0685	Бач	1270	0,0685	1/1
2246	БАЈЦЕТИЂ ИЛИЈА ЉУБИЦА	7.ЈУЛА БА^ 5	0,0063	Бач	1032	0,0377	2/12
2247	КУЗМАНОВИЂ ИЛИЈА ЖАРКО	СЕДМИ ЈУЛИ БА^ 15	0,0063	Бач	1032	0,0377	2/12
2248	ОЉАЦА МИХАЈЛО МИХАЈЛО	22. ОКТОБРА БА^ 9	0,0031	Бач	1032	0,0377	1/12
2249	СТОЈКОВИЂ ИЛИЈА ВЕРА	7.ЈУЛА БА^ 5	0,022	Бач	1032	0,0377	7/12
2250	ШАЛАМОН СТЕВАН ЈУЛИЈАНА	7.ЈУЛА БА^ 5	0,0749	Бач	1690	0,0749	1/1
2251	ИГЊАТОВИЂ ДРАГОСЛАВ АЛЕКСАНДРА	@ЕЛЕЗНИ^КА ЗЕМУН 7 3	0,0128	Бач	2077	0,0916	1/2

2252	МАНДИЋ ДРАГОСЛАВ ДРАГАНА	МАР[АЛА ТИТА БА^ 130	0,0128	Бач	2077	0,0916	1/2
2253	АГБАБА ДУШАН МИРОСЛАВ	БРАТСТВА ЈЕДИНСТВА БА^ 138	0,0859	Бач	2792	0,0859	1/1
2254	СТОЈАНОВИЋ МИЛАН НЕБОЈША	МАР[АЛА ТИТА БА^ 136	0,0243	Бач	1630	0,0729	1/3
2255	СТОЈАНОВИЋ МИЛАН НЕМАЊА	МАР[АЛА ТИТА БА^ 136	0,0243	Бач	1630	0,0729	1/3
2256	СТОЈАНОВИЋ СЛАВКО СЛАВИЦА	ТРГ СЛОБОДЕ БА^ 27	0,0243	Бач	1630	0,0729	1/3
2257	ЈАГОДИЋ РУЖИЦА	БУЛЕВАР ЈНА БЕОГРАД 116	0,0399	Бач	3107	0,0719	5/9
2258	ЈАГОДИЋ ЗДРАВКО МИЛЕ	МАТИЈЕ ГУБЦА БА^КИ ЈАРАК 41	0,016	Бач	3107	0,0719	2/9
2259	МАЛЕШЕВИЋ ЗДРАВКО МАРА	ФО^АНСКА НОВИ САД 36	0,016	Бач	3107	0,0719	2/9
2260	ДАРДИЋ ЈОВАН МЛА\ЕНИЈА	МАР[АЛА ТИТА БА^ 138	0,0386	Бач	2974	0,0771	1/2
2261	ДАРДИЋ МЛА\ЕН ВИЦО	МАР[АЛА ТИТА БА^ 138	0,0386	Бач	2974	0,0771	1/2
2262	КАЈГАНИЋ МИЛЕНА	ПЕТРА КО^И]А БА^ 9	0,0264	Бач	2760	0,0716	1/2
2263	КАЈГАНИЋ РАДЕ СРЕТКО	ПЕТРА КО^И]А БА^ 9	0,0264	Бач	2760	0,0716	1/2
2264	МУТИЋ НИКОЛА НИКОЛА	НИКОЛЕ ТЕСЛЕ БА^ 27	0,071	Бач	3250	0,071	1/1
2265	КАМПЕЛ ИВАН МАРИЈА	БРАТСТВА ЈЕДИНСТВА БА^ 3	0,3872	Бач	3043	0,3872	1/1
2266	ФАРКАШ ФЕРЕНЦ ПИШТИКА	ВИНОГРАДСКА БА^ 36	0,0947	Бач	3327	0,0947	1/1
2267	МАНДИЋ ДУШАН ЈОВАН	МАР[АЛА ТИТА БА^ 143	0,0523	Бач	3209	0,0523	1/1
2268	ТОШИЋ ВИД ЖЕЉКО	7.ЈУЛА БА^ 14	0,0449	Бач	3757	0,0449	1/1
2269	МИХАЈЛОВИЋ АЛЕКСАНДАР ДАЛИБОР	МАР[АЛА ТИТА БА^ 147	0,0128	Бач	2824	0,0255	1/2
2270	ПАШТИ МИРЕЛА	АЛЕКСЕ [АНТИ]А БА^ 16	0,0128	Бач	2824	0,0255	1/2
2271	ЗИНДОВИЋ ЈОВАН МИЉА	МАР[АЛА ТИТА БА^ 149	0,0151	Бач	2058	0,0302	1/2
2272	ЗИНДОВИЋ РАДОЈА ПЕТАР	МАР[АЛА ТИТА БА^ 149	0,0151	Бач	2058	0,0302	1/2
2273	ГРБИЋ МИЛКА	МАР[АЛА ТИТА БА^ 151	0,0859	Бач	3073	0,0873	1/1
2274	МАРИНКОВИЋ \ОР\Е ЗОРАН	МАР[АЛА ТИТА БА^ 151	0,0173	Бач	1152	0,0432	2/5
2275	МАРИНКОВИЋ СТОЈКО БОРКА	МАР[АЛА ТИТА БА^ 153	0,0259	Бач	1152	0,0432	3/5
2276	ГРБИЋ МИЛАН СТАНКО	РУМЕНА^КА НОВИ САД 5	0,0021	Бач	3072	0,0758	1/6
2277	СТАНОЈЕВИЋ ДРАГУТИН ЗДРАВКА	МАР[АЛА ТИТА БА^ 157	0,0106	Бач	3072	0,0758	5/6
2278	ГРБИЋ МИЛАН СТАНКО	РУМЕНА^КА НОВИ САД 5	0,0115	Бач	3072	0,0688	1/6

2279	СТАНОЈЕВИЋ ДРАГУТИН ЗДРАВКА	МАР[АЛА ТИТА БА^ 157	0,0573	Бач	3072	0,0688	5/6
2280	БЛАШЦАНИН МИЛАН ГОРДАНА	МАР[АЛА ТИТА БА^ 161	0,0197	Бач	155	0,0828	1/1
2281	ПРЕДОЈЕВИЋ ГАВРА \УЈА	ВИНОГРАДСКА БА^ 3	0,0287	Бач	3299	0,0573	1/2
2282	ПРЕДОЈЕВИЋ ЛАЗАР БОРИСЛАВ	ВИНОГРАДСКА БА^ 3	0,0287	Бач	3299	0,0573	1/2
2283	БЛАШЦАНИН МИЛАН ГОРДАНА	МАР[АЛА ТИТА БА^ 161	0,0363	Бач	155	0,0363	1/1
2284	БЛАШЦАНИН МИЛАН ГОРДАНА	МАР[АЛА ТИТА БА^ 161	0,0454	Бач	155	0,0454	1/1
2285	ЈОВЦИЋ МИРКО МИЛАНКО	МАР[АЛА ТИТА БА^ 170	0,0386	Бач	776	0,0613	1/1
2286	ГВОЗДЕНОВИЋ МИЛОШ БОГДАН	СОЛУНСКА БЕЛА ПАЛАНКА 22	0,0042	Бач	645	0,0148	90/320
2287	ГВОЗДЕНОВИЋ МИЛОШ ГОЈКО	Г.ДИМИТРОВА ПАН^ЕВО 2	0,0019	Бач	645	0,0148	42/320
2288	ГВОЗДЕНОВИЋ МИРКО МИЛАН	МАР[АЛА ТИТА БА^ 102	0,0034	Бач	645	0,0148	73/320
2289	ГВОЗДЕНОВИЋ МИРКО МИОДРАГ	МАР[АЛА ТИТА БА^ 102	0,0034	Бач	645	0,0148	73/320
2290	ОПШТИНА БАЦ	ТРГ МАР[АЛА ТИТА БА^ 2	0,0019	Бач	645	0,0148	42/320
2291	ЕЛХАРТ ФРАЊА МИХАЈЛО	8.МАРТА БА^ 1	0,0401	Бач	761	0,0401	1/1
2292	ЕЛХАРТ ФРАЊА МИХАЈЛО	8.МАРТА БА^ 1	0,09	Бач	761	0,1023	1/1
2293	ТУБИЋ ВЕЉКО СТАМЕНКО	МАР[АЛА ТИТА БА^ 162	0,0457	Бач	1883	0,0457	1/1
2294	КЕСАР ДРАГО ЈАДРАНКА	МАР[АЛА ТИТА БА^ 12 А	0,016	Бач	860	0,0479	2/6
2295	КЕСАР ДРАГО ЖЕЉКО	МАР[АЛА ТИТА БА^ 160	0,0319	Бач	860	0,0479	4/6
2296	\АКОВИЋ ВЛАДО МИРЈАНА	МАР[АЛА ТИТА БА^ 158	0,0043	Бач	3010	0,0763	1/2
2297	СТОЈКОВИЋ АЛЕКСАНДАР АЛЕКСАНДРА	МАР[АЛА ТИТА БА^ 158	0,0043	Бач	3010	0,0763	1/2
2298	\АКОВИЋ ВЛАДО МИРЈАНА	МАР[АЛА ТИТА БА^ 158	0,0197	Бач	3010	0,0393	1/2
2299	СТОЈКОВИЋ АЛЕКСАНДАР АЛЕКСАНДРА	МАР[АЛА ТИТА БА^ 158	0,0197	Бач	3010	0,0393	1/2
2300	КВРЖИЋ МИЛОШ НИНОСЛАВ	ВИНОГРАДСКА БА^ 1	0,0873	Бач	3183	0,0873	1/1
2301	ЂУЛИБРК БОГОЉУБ МИРКО	МАР[АЛА ТИТА БА^ 154	0,0263	Бач	2950	0,0525	1/2
2302	ЂУЛИБРК ГОЈКО ЗОРА	МАР[АЛА ТИТА БА^ 154	0,0263	Бач	2950	0,0525	1/2
2303	ГЛАМОЦАНИН ЈОВАН МИЛИСАВ	МАР[АЛА ТИТА БА^ 146	0,0504	Бач	1264	0,0504	1/1
2304	БОРЦИЋ АЛЕКСА МИЛОВАН	ВИНОГРАДАРСКА БА^ 1 А	0,0368	Бач	2200	0,1341	1/2

2305	БОРЦИЋ ЈОЗО СВЕТЛАНА	ВИНОГРАДСКА БА^ 1 А	0,0368	Бач	2200	0,1341	1/2
2306	ТЕПИЋ ЈЕЛЕНА ВИНКО	БРАНКА РАДИ^ЕВИ]А БА^ 2	0,0319	Бач	2359	0,0319	1/1
2307	ВЕСКОВИЋ СИМЕУН \УЈА	МАР[АЛА ТИТА БА^ 144	0,0314	Бач	1929	0,0314	1/1
2308	\АКОВИЋ МИХАЈЛО ДМИТАР	МАР[АЛА ТИТА БА^ 142	0,0157	Бач	478	0,0979	6/7
2309	АЗАШЕВАЦ МИХАЈЛО ДАНИЦА	ДУНАВСКА БА^ 10	0,0026	Бач	478	0,0979	1/7
2310	\АКОВИЋ МИХАЈЛО ДМИТАР	МАР[АЛА ТИТА БА^ 142	0,1011	Бач	478	0,118	6/7
2311	АЗАШЕВАЦ МИХАЈЛО ДАНИЦА	ДУНАВСКА БА^ 10	0,0169	Бач	478	0,118	1/7
2312	ДАРДИЋ ДАНЕ РАДЕ	ПЕТРА КО^И]А БА^ 1	0,0936	Бач	2973	0,0936	1/1
2313	ЈОШИЋ ПЕТКО ВЛАДА	ПЕТРА КО^И]А БА^ 3	0,1236	Бач	766	0,1236	1/1
2314	БЕРТРАН АНТУН ВИКТОР	БРАТСТВА ЈЕДИНСТВА БА^ 68	0,0134	Бач	3602	0,0888	1/1
2315	КОСТИЋ ПЕТКО ГРОЗДА	МОРАВСКА ПЕТРОВ.НА МЛАВИ 6	0,1793	Бач	940	0,1793	1/1
2316	БОРОВИЋ ДРАГО ДРАГАН	СЕДМИ ЈУЛИ БА^ 10	0,1141	Бач	2500	0,1711	2/3
2317	ПРАЂА ДРАГО ОЛИВЕРА	БРАТСТВА ЈЕДИНСТВА БА^ 88	0,057	Бач	2500	0,1711	1/3
2318	СЕНТИВАНСКИ ЛУКА МАРА	ПЕТРА КО^И]А БА^ 7	0,0571	Бач	3335	0,1142	2/4
2319	СЕНТИВАНСКИ ВИНКО МАРИЈАН	ПЕТРА КО^И]А БА^ 7	0,0286	Бач	3335	0,1142	1/4
2320	СЕНТИВАНСКИ ВИНКО МАРИО	МО[Е ПИЈАДЕ БА^ 41	0,0286	Бач	3335	0,1142	1/4
2321	ШИМУДВАРАЦ ПАВА МАРИЈА	МАР[АЛА ТИТА БА^ 85	0,189	Бач	3385	0,189	1/1
2322	АЗАШЕВАЦ АНТУН ВАЛЕРИЈА	БРАТСТВА ЈЕДИНСТВА БА^ 68	0,059	Бач	2218	0,3044	1/2
2323	АЗАШЕВАЦ ВИНКО КРУНОСЛАВ	БРАТСТВА ЈЕДИНСТВА БА^ 68	0,059	Бач	2218	0,3044	1/2
2324	АЗАШЕВАЦ АНТУН ВАЛЕРИЈА	БРАТСТВА ЈЕДИНСТВА БА^ 68	0,0557	Бач	2218	0,3044	1/2
2325	АЗАШЕВАЦ ВИНКО КРУНОСЛАВ	БРАТСТВА ЈЕДИНСТВА БА^ 68	0,0557	Бач	2218	0,3044	1/2
2326	ЛУКАЦ \УРАН ЈОКА	ПЕТРА КО^И]А БА^ 11	0,0668	Бач	3198	0,1335	1/2
2327	ЛУКАЦ САВА СТЕВАН	ПЕТРА КО^И]А БА^ 11	0,0668	Бач	3198	0,1335	1/2
2328	БОРОВИЋ ДРАГО ДРАГАН	СЕДМИ ЈУЛИ БА^ 10	0,3573	Бач	2500	0,5359	2/3
2329	ПРАЂА ДРАГО ОЛИВЕРА	БРАТСТВА ЈЕДИНСТВА БА^ 88	0,1786	Бач	2500	0,5359	1/3
2330	КЕСАР БОШКО СЛАВИЦА	ПЕТРА КО^И]А БА^ 15	0,0677	Бач	1621	0,0903	3/4
2331	ВИДИЋ БОШКО ДРАГИЦА	ЛЕЊИНОВА ВАЈСКА 30	0,0226	Бач	1621	0,0903	1/4

2332	ВИДИЋ БОШКО ДРАГИЦА	ЛЕЊИНОВА ВАЈСКА 30	0,1819	Бач	2344	0,1819	1/1
2333	ВИДИЋ БОШКО ДРАГИЦА	ЛЕЊИНОВА ВАЈСКА 30	0,0573	Бач	2344	0,0573	1/1
2334	ДАРДИЋ ДАНЕ МЛА\ЕН	ПЕТРА КО^И]А БА^ 1	0,256	Бач	2116	0,256	1/1
2335	ВУКОВИЋ СТЕВАН КАТАРИНА	БА^КА ТВР\АВА БА^ 37	0,3905	Бач	3510	0,3905	1/1
2336	ВУКОВИЋ МАРИН ЗЛАТКО	МОСТОНГА БА^ 11	0,5244	Бач	3474	0,5244	1/1
2337	ПЕРКУЦИН ПАВЛЕ КАРОЛИНА	СРПСКА НОВИ КНЕ@ЕВАЦ 66	0,2107	Бач	2888	0,2107	1/1
2338	АНДРИЋ МАРТИН ЈОСИП	СКОЈЕВСКА БА^КА ПАЛАНКА 11	0,3033	Бач	3130	0,3033	1/1
2339	ДИЦ ВЛАДИСЛАВ АНИТА	МАР[АЛА ТИТА СЕЛЕН^А 136	0,2215	Бач	2980	0,2658	5/6
2340	КАМПЕЛ СТЕВАН МАРИН	НИКОЛЕ ТЕСЛЕ БА^ 14	0,0443	Бач	2980	0,2658	1/6
2341	БОРОВИЋ ДРАГО ДРАГАН	СЕДМИ ЈУЛИ БА^ 10	0,1971	Бач	2500	0,2956	2/3
2342	ПРАЂА ДРАГО ОЛИВЕРА	БРАТСТВА ЈЕДИНСТВА БА^ 88	0,0985	Бач	2500	0,2956	1/3
2343	ЈАКИЋ ЈОСИП МАРИЈА	ДО@Е \ЕР\А БА^ 55	0,3383	Бач	3501	0,3383	1/1
2344	ДАРДИЋ ЈОВАН МЛА\ЕНИЈА	МАР[АЛА ТИТА БА^ 138	0,3316	Бач	2974	0,6631	1/2
2345	ДАРДИЋ МЛА\ЕН ВИЦО	МАР[АЛА ТИТА БА^ 138	0,3316	Бач	2974	0,6631	1/2
2346	ПЕРИШКИЋ ПЕТАР ВИНКА	НИКОЛЕ ТЕСЛЕ БА^ 21	0,6728	Бач	1391	0,6728	1/1
2347	ШАМАНОВИЋ СТИПАН ИВИЦА	БА^КА ТВР\АВА БА^ 23	0,6421	Бач	3695	0,6421	1/1
2348	ШИМУДВАРАЦ ПАВА МАРИЈА	МАР[АЛА ТИТА БА^ 85	0,6116	Бач	3385	0,6116	1/1
2349	БЛАЖЕВИЋ ИВАН КАТА	САЛА[МАЛИНКИ] КР ДОЊИ ТАВАНКУТ ББ	0,0732	Бач	3485	0,0732	1/1
2350	БЕИНРАУХ АНТУН МАРИЈА	ТРГ МАР[АЛА ТИТА БА^ 9	0,1468	Бач	3158	0,1468	1/1
2351	ЛАЗИЋ ВЕЉКО УРОШ	САВЕ КОВА^ЕВИ]А ЗЕМУН 17	0,2113	Бач	1058	0,2113	1/1
2352	АЗАШЕВАЦ СТИПАН МАРИЈА	БА^КА ТВР\АВА БА^ 24	0,2794	Бач	2804	0,2794	1/1
2353	ЛАЗИЋ ВЕЉКО УРОШ	САВЕ КОВА^ЕВИ]А ЗЕМУН 17	0,2448	Бач	1058	0,2448	1/1
2354	КРЦМАР ДРАГАН МИЛАН	ЈНА БА^ 40	0,1553	Бач	3555	0,1553	1/1
2355	СТОЈАНОВИЋ НЕБОЈША	А.[АНТИ]А НОВИ САД 74	0,2813	Бач	3480	0,2813	1/1
2356	БАЉАК СТЕВАН ЗОРА	СУТЈЕСКА БА^КА ПАЛАНКА 28 2	0,2279	Бач	3503	0,2279	1/1

2357	ЈАВНО ВОДОПРИВРЕДНО ПРЕДУЗЕЂЕ "ВОДЕ ВОЈВОДИНЕ"	БУЛЕВАР МИХАЈЛА ПУПИНА НОВИ САД 25	0,6464	Бач	3089	0,6464	1/1
2358	ЈУРИЋ ЉУБИША ДУШАН	БРАТСТВА И ЈЕДИНСТВА БА^ 66	0,0075	Бач	2147	0,0701	1/1
2359	ЈАВНО ВОДОПРИВРЕДНО ПРЕДУЗЕЂЕ "ВОДЕ ВОЈВОДИНЕ"	БУЛЕВАР МИХАЈЛА ПУПИНА НОВИ САД 25	0,21	Бач	3089	0,21	1/1
2360	ЈАВНО ВОДОПРИВРЕДНО ПРЕДУЗЕЂЕ "ВОДЕ ВОЈВОДИНЕ"	БУЛЕВАР МИХАЈЛА ПУПИНА НОВИ САД 25	0,8798	Бач	3089	0,8798	1/1
2361	ЈАВНО ВОДОПРИВРЕДНО ПРЕДУЗЕЂЕ "ВОДЕ ВОЈВОДИНЕ"	БУЛЕВАР МИХАЈЛА ПУПИНА НОВИ САД 25	0,1925	Бач	3089	0,1925	1/1
2362	ЈАВНО ВОДОПРИВРЕДНО ПРЕДУЗЕЂЕ "ВОДЕ ВОЈВОДИНЕ"	БУЛЕВАР МИХАЈЛА ПУПИНА НОВИ САД 25	0,055	Бач	3089	0,055	1/1
2363	ЈАВНО ВОДОПРИВРЕДНО ПРЕДУЗЕЂЕ "ВОДЕ ВОЈВОДИНЕ"	БУЛЕВАР МИХАЈЛА ПУПИНА НОВИ САД 25	0,4315	Бач	3089	0,4315	1/1
2364	ЈАВНО ВОДОПРИВРЕДНО ПРЕДУЗЕЂЕ "ВОДЕ ВОЈВОДИНЕ"	БУЛЕВАР МИХАЈЛА ПУПИНА НОВИ САД 25	0,1821	Бач	3089	0,1821	1/1
2365	ЈАВНО ВОДОПРИВРЕДНО ПРЕДУЗЕЂЕ "ВОДЕ ВОЈВОДИНЕ"	БУЛЕВАР МИХАЈЛА ПУПИНА НОВИ САД 25	0,0332	Бач	3089	0,0332	1/1
2366	ЈАВНО ВОДОПРИВРЕДНО ПРЕДУЗЕЂЕ "ВОДЕ ВОЈВОДИНЕ"	БУЛЕВАР МИХАЈЛА ПУПИНА НОВИ САД 25	0,3314	Бач	3089	0,3314	1/1
2367	ЈАВНО ВОДОПРИВРЕДНО ПРЕДУЗЕЂЕ "ВОДЕ ВОЈВОДИНЕ"	БУЛЕВАР МИХАЈЛА ПУПИНА НОВИ САД 25	0,047	Бач	3089	0,047	1/1
2368	ЈАВНО ВОДОПРИВРЕДНО ПРЕДУЗЕЂЕ "ВОДЕ ВОЈВОДИНЕ"	БУЛЕВАР МИХАЈЛА ПУПИНА НОВИ САД 25	0,0265	Бач	3089	0,0265	1/1
2369	ЈАВНО ВОДОПРИВРЕДНО ПРЕДУЗЕЂЕ "ВОДЕ ВОЈВОДИНЕ"	БУЛЕВАР МИХАЈЛА ПУПИНА НОВИ САД 25	0,3072	Бач	3089	0,3072	1/1
2370	ЈАВНО ВОДОПРИВРЕДНО ПРЕДУЗЕЂЕ "ВОДЕ ВОЈВОДИНЕ"	БУЛЕВАР МИХАЈЛА ПУПИНА НОВИ САД 25	0,3198	Бач	3089	0,3198	1/1
2371	ЈАВНО ВОДОПРИВРЕДНО ПРЕДУЗЕЂЕ "ВОДЕ ВОЈВОДИНЕ"	БУЛЕВАР МИХАЈЛА ПУПИНА НОВИ САД 25	0,4648	Бач	3089	0,4648	1/1
2372	ЈАВНО ВОДОПРИВРЕДНО ПРЕДУЗЕЂЕ "ВОДЕ ВОЈВОДИНЕ"	БУЛЕВАР МИХАЈЛА ПУПИНА НОВИ САД 25	0,3144	Бач	3089	0,3144	1/1
2373	ЈАВНО ВОДОПРИВРЕДНО ПРЕДУЗЕЂЕ "ВОДЕ ВОЈВОДИНЕ"	БУЛЕВАР МИХАЈЛА ПУПИНА НОВИ САД 25	0,7515	Бач	3089	0,7515	1/1
2374	ЈАВНО ВОДОПРИВРЕДНО ПРЕДУЗЕЂЕ "ВОДЕ ВОЈВОДИНЕ"	БУЛЕВАР МИХАЈЛА ПУПИНА НОВИ САД 25	3,0243	Бач	3089	3,0243	1/1
2375	ШУРЛАН МЛАДЕН СНЕЖАНА	ФАБРИ^КА БА^ 10	0,0452	Бач	1778	0,0452	1/1
2376	ЈАВНО ВОДОПРИВРЕДНО ПРЕДУЗЕЂЕ "ВОДЕ ВОЈВОДИНЕ"	БУЛЕВАР МИХАЈЛА ПУПИНА НОВИ САД 25	3,1493	Бач	3089	3,1493	1/1
2377	ЈАВНО ВОДОПРИВРЕДНО ПРЕДУЗЕЂЕ "ВОДЕ ВОЈВОДИНЕ"	БУЛЕВАР МИХАЈЛА ПУПИНА НОВИ САД 25	0,0569	Бач	3089	0,0569	1/1
2378	ЈАВНО ВОДОПРИВРЕДНО ПРЕДУЗЕЂЕ "ВОДЕ ВОЈВОДИНЕ"	БУЛЕВАР МИХАЈЛА ПУПИНА НОВИ САД 25	0,2135	Бач	3089	0,2135	1/1
2379	ЈАВНО ВОДОПРИВРЕДНО ПРЕДУЗЕЂЕ "ВОДЕ ВОЈВОДИНЕ"	БУЛЕВАР МИХАЈЛА ПУПИНА НОВИ САД 25	0,0378	Бач	3089	0,0378	1/1
2380	РАЈАК МИЛОСАВ ВЕРА	ФАБРИ^КА БА^ 11	0,0257	Бач	978	0,1406	1/2

2381	РАЈАК МИЛОВАН ПЕТКО	ФАБРИ^КА БА^ 11	0,0257	Бач	978	0,1406	1/2
2382	КИШ КАРЛО КАРЛО	БОРИСА КИДРИ^А БА^ 25	0,0155	Бач	876	0,0232	4/6
2383	МИЉИЋ ВИЛИМ МЕЛАНИЈА	БА^КА ТВР\АВА БА^ 26	0,0039	Бач	876	0,0232	1/6
2384	ОЦЕНАШ ВИЛИМ САБИНА	ФАБРИ^КА БА^ 12	0,0039	Бач	876	0,0232	1/6
2385	КИШ ФРАЊА МАРИЈА	ФАБРИ^КА БА^ 8	0,0048	Бач	870	0,054	4/45
2386	КИШ ИМРЕ ИМРЕ	ФАБРИ^КА БА^ 13	0,0144	Бач	870	0,054	12/45
2387	КИШ ИМРЕ ЈОСИП	ФАБРИ^КА БА^ 13	0,0252	Бач	870	0,054	21/45
2388	КИШ КАРЛО КАРЛО	ФАБРИ^КА БА^ 8	0,0048	Бач	870	0,054	4/45
2389	МИЉИЋ ВИЛИМ МЕЛАНИЈА	БА^КА ТВР\АВА БА^ 26	0,0024	Бач	870	0,054	2/45
2390	ОЦЕНАШ ВИЛИМ САБИНА	ФАБРИ^КА БА^ 12	0,0024	Бач	870	0,054	2/45
2391	ПОЛИХ ЈОСИП СТЕВАН	ФАБРИ^КА БА^ 7	0,0679	Бач	3659	0,0679	1/1
2392	ДРУЛАК АЛАДАР РОБЕРТ	ФАБРИ^КА БА^ 15	0,137	Бач	3000	0,137	1/1
2393	СТОЈАКОВИЋ МАРКО УРОШ	ФАБРИ^КА БА^ 5	0,0058	Бач	1626	0,0729	1/1
2394	НИЂЕТИН ЛАЗАР МИЛЕНА	ФАБРИ^КА БА^ 3	0,008	Бач	2787	0,0727	1/1
2395	КНЕЖЕВИЋ МЛАДЕН МИЛЕ	БРАТСТВА ЈЕДИНСТВА БА^ 132	0,0115	Бач	3147	0,0857	1/1
2396	ДРУЛАК АЛАДАР ЈАДРАНКА	ФАБРИ^КА БА^ 15	0,007	Бач	2999	0,0795	1/2
2397	ДРУЛАК АЛАДАР РОБЕРТ	ФАБРИ^КА БА^ 15	0,007	Бач	2999	0,0795	1/2
2398	РЕДЛИ МАРТИН АНА	ФАБРИ^КА БА^ 16	0,0036	Бач	3308	0,071	1/1
2399	РЕДЛИ МАРТИН АНА	ФАБРИ^КА БА^ 16	0,0253	Бач	3308	0,0253	1/1
2400	БОНИЋ СТЕВАН АЉЖБЕТА	ФАБРИ^КА БА^ 017	0,0322	Бач	991	0,0322	1/1
2401	ТУВИЋ МИЛЕ ЛАЗО	ФАБРИ^КА БА^ 26	0,0111	Бач	1888	0,0721	1/1
2402	КНЕЖЕВИЋ МЛАДЕН МИЛЕ	БРАТСТВА ЈЕДИНСТВА БА^ 132	0,0473	Бач	3147	0,0473	1/1
2403	КОЦИЋ ИВАН ПЕТАР	ФАБРИ^КА БА^ 24	0,0172	Бач	3150	0,0343	1/2
2404	КОЦИЋ МЛАДЕН ВЕРИЦА	ФАБРИ^КА БА^ 24	0,0172	Бач	3150	0,0343	1/2
2405	КОЦИЋ ИВАН ПЕТАР	ФАБРИ^КА БА^ 24	0,1321	Бач	3150	0,2642	1/2
2406	КОЦИЋ МЛАДЕН ВЕРИЦА	ФАБРИ^КА БА^ 24	0,1321	Бач	3150	0,2642	1/2

2407	ПАВЛОВИЂ МИРОСЛАВ ЛЕА	ПРОЛЕТЕРСКА БА^ 14	0,1532	Бач	1376	0,1532	1/1
2408	МАТИЈЕВИЂ МАРКО СТЕВАН	ФАБРИ^КА БА^ 25	0,0018	Бач	1164	0,0641	1/1
2409	ПАЖИТНАЈИ ПАВЕЛ МИРОСЛАВ	ФАБРИ^КА БА^ 31	0,0129	Бач	3281	0,0514	1/4
2410	ПАЖИТНАЈИ ПАВЕЛ ПАВЕЛ	ФАБРИ^КА БА^ 31	0,0129	Бач	3281	0,0514	1/4
2411	ПАЖИТНАЈИ ТОДОР МИРА	ФАБРИ^КА БА^ 18	0,0257	Бач	3281	0,0514	2/4
2412	МЕТАЛСКА ИНДУСТРИЈА "АРМА" А.Д.	ЈНА БА^ 137	3,4838	Бач	3095	3,4838	1/1
2413	МЕТАЛСКА ИНДУСТРИЈА "АРМА" А.Д.	ЈНА БА^ 137	0,0218	Бач	3095	0,0218	1/1
2414	АРМА ПРОВОДКА ДОО БАЦ	ЈНА БА^ 137	1,4464	Бач	4331	1,5233	1/1
2415	ЗЕМЉОРАДНИЦКА ЗАДРУГА "ВАСЕХ"	ЈНА БА^ 133	0,2521	Бач	4042	0,408	1/1
2416	Д.О.О. "БАКС"	МЛАДЕНА СТОЈАНОВИ]А БА^ 38	0,3095	Бач	4085	0,4081	1/1
2417	СТРИЦЕВИЂ СТИПАН МАРИЈА	ЈНА БА^ 131	0,0481	Бач	3363	0,1248	1/1
2418	РАДОЈЕВИЂ ВОЈИСЛАВ ВИТОМИР	ЈНА БА^ 129	0,115	Бач	3304	0,115	1/1
2419	ИЛИЋ ДУШАН ДУШАНКА	Ј Н А БА^ 127	0,0085	Бач	3102	0,0745	1/1
2420	ИЛИЋ БРАНКО МИРЈАНА	ЈНА БА^ 118	0,0486	Бач	3103	0,0547	8/9
2421	ИЛИЋ МИТАР \ОР\Е	ЈНА БА^ 118	0,0061	Бач	3103	0,0547	1/9
2422	ИЛИЋ БРАНКО МИРЈАНА	ЈНА БА^ 118	0,0307	Бач	3103	0,0345	8/9
2423	ИЛИЋ МИТАР \ОР\Е	ЈНА БА^ 118	0,0038	Бач	3103	0,0345	1/9
2424	ИЛИЋ БРАНКО МИРЈАНА	ЈНА БА^ 118	0,0685	Бач	3103	0,0771	8/9
2425	ИЛИЋ МИТАР \ОР\Е	ЈНА БА^ 118	0,0086	Бач	3103	0,0771	1/9
2426	ШВЕРЕР ЈОСИП АНТУН	БРАТСТВА ЈЕДИНСТВА БА^ 154	0,0425	Бач	2778	0,1278	1/1
2427	СТОЈАНОВИЋ СТЕВАН ДУШАН	БРАТСТВА ЈЕДИНСТВА БА^ 126	0,0098	Бач	3355	0,0827	1/1
2428	ВУЦИЋ ДУШАН САЊА	РАТКА ПАВЛОВИ]А ОУАЦИ 31	0,0105	Бач	2055	0,0985	1/3
2429	ЗЕЦЕВИЋ ДУШАН САША	БОРИСА КИДРИ^А БА^ 2	0,0105	Бач	2055	0,0985	1/3
2430	ЗЕЦЕВИЋ ЈОСИП ВЕРА	БОРИСА КИДРИ^А БА^ 2	0,0105	Бач	2055	0,0985	1/3
2431	ВУЦИЋ ДУШАН САЊА	РАТКА ПАВЛОВИ]А ОУАЦИ 31	0,074	Бач	2055	0,2221	1/3
2432	ЗЕЦЕВИЋ ДУШАН САША	БОРИСА КИДРИ^А БА^ 2	0,074	Бач	2055	0,2221	1/3
2433	ЗЕЦЕВИЋ ЈОСИП ВЕРА	БОРИСА КИДРИ^А БА^ 2	0,074	Бач	2055	0,2221	1/3

2434	ВРАЦАР СТЕВАН ДУШАН	БОРИСА КИДРИ^А БА^ 4	0,0473	Бач	1967	0,0473	1/1
2435	ВРАЦАР МИЛОРАД ДРАГАН	БРАТСТВА ЈЕДИНСТВА БА^ 34	0,0462	Бач	3596	0,1846	1/4
2436	ВРАЦАР ПЕРО ДАНИЦА	БРАТСТВА ЈЕДИНСТВА БА^ 34	0,0923	Бач	3596	0,1846	2/4
2437	ВУЈИЋ МИЛОРАД ДАНИЈЕЛА	ВОЈВО\АНСКА Б.НОВО СЕЛО 8	0,0462	Бач	3596	0,1846	1/4
2438	ЈУРИШИЋ \УРА НЕДЕЉКО	БОРИСА КИДРИ^А БА^ 6	0,0318	Бач	790	0,0318	1/1
2439	СТОЈАНОВИЋ СТЕВАН ДУШАН	БРАТСТВА ЈЕДИНСТВА БА^ 126	0,0516	Бач	3355	0,0516	1/1
2440	БЈЕЛИЋ ЈОВАН ЛУКА	БОРИСА КИДРИ^А БА^ 12	0,0541	Бач	2861	0,0541	1/1
2441	МЕДАН ТРИВА МИЛИЦА	ВОЈВО\АНСКИХ БРИГАДА БА^ 13	0,0017	Бач	2364	0,0675	1/1
2442	МЕДАН ТРИВА МИЛИЦА	ВОЈВО\АНСКИХ БРИГАДА БА^ 13	0,1889	Бач	2364	0,1889	1/1
2443	КАРАЂ ИЛИЈА МИЛОРАД	БОРИСА КИДРИ^А БА^ 18	0,0373	Бач	842	0,0745	1/2
2444	КАРАЂ ЖИВКО СТАНА	БОРИСА КИДРИ^А БА^ 18	0,0373	Бач	842	0,0745	1/2
2445	ВЛАЈИЋ МИЛЕ ЗОРКА	ВОЈВО\АНСКА БА^ 26	0,0538	Бач	3536	0,0538	1/1
2446	ТОПИЋ МИЛАН ИЛИЈА	МЛАДЕНА СТОЈАНОВИ]А БА^ 13	0,0954	Бач	3412	0,0954	1/1
2447	СТОЈАНОВИЋ СТЕВАН ДУШАН	БРАТСТВА ЈЕДИНСТВА БА^ 126	0,0735	Бач	3355	0,0735	1/1
2448	ЦА\ЕВИЋ ЈОСИП БАРБАРА	БРАТСТВА ЈЕДИНСТВА БА^ 124	0,0562	Бач	2375	0,0595	1/1
2449	ЦАЛИЋ МОМИР ДУШАНКА	СТЕВАНА МОМ^ИЛОВИ]А НОВИ САД 8	0,0314	Бач	3433	0,0314	1/1
2450	ЈУРКОВИЋ ФРАЊА ЈОСИП	ЈНА БА^ 117	0,04	Бач	3509	0,1415	1/1
2451	БАРТОЛОВИЋ РОБЕРТ НИКОЛИНА	ЈНА БА^ 115	0,0053	Бач	3223	0,0772	1/2
2452	БАРТОЛОВИЋ РОБЕРТ ВАЛЕНТИНА	ЈНА БА^ 115	0,0053	Бач	3223	0,0772	1/2
2453	МАРИНКОВИЋ ДРАГАН РАДОМИР	БРАТСТВА И ЈЕДИНСТВА БА^ 103	0,0265	Бач	3219	0,1225	1/1
2454	ЦА\ЕВИЋ ЈОСИП БАРБАРА	БРАТСТВА ЈЕДИНСТВА БА^ 124	0,02	Бач	2375	0,0809	1/1
2455	ЦА\ЕВИЋ ЈОСИП БАРБАРА	БРАТСТВА ЈЕДИНСТВА БА^ 124	0,0609	Бач	2375	0,0809	1/1
2456	ОЉАЦА МАРКО АНА	ЈНА БА^ 111	0,0087	Бач	3268	0,0914	1/2
2457	ОЉАЦА ПЕТАР ДУШАН	ЈНА БА^ 111	0,0087	Бач	3268	0,0914	1/2
2458	КРЕЂА МЛА\А МИЛАН	4.ЈУЛИ БА^ 5	0,0063	Бач	3169	0,0799	1/1
2459	БАЊАЦ ДМИТАР СИМО	ЈНА БА^ 105	0,0143	Бач	2829	0,1001	5/6

2460	БАЊАЦ ПЕТАР НИКОЛА	ЈНА БА^ 105	0,0029	Бач	2829	0,1001	1/6
2461	РЕПУБЛИКА СРБИЈА	БЕОГРАД	17,7241	Бач	4180	17,7964	1/1
2462	\УКИЋ ГОЈКО СЛОБОДАН	НОВИ САД ББ	0,0006	Бач	499	0,1027	1/25
2463	\УКИЋ ЈОВА ВАСА	БОРИСА КИДРИ^А БА^ 31	0,008	Бач	499	0,1027	13/25
2464	\УКИЋ ЈОВО ДРАГУТИН	ЈНА БА^ 99	0,0018	Бач	499	0,1027	3/25
2465	КЉУТИЋ ЦВИЈО ЖЕЉКО	ЈНА БА^ 99	0,0025	Бач	499	0,1027	4/25
2466	КЉУТИЋ ЈАСМИНКА	ТРГ ЗОРАНА \ИН\И]А 10/18 БА^	0,0025	Бач	499	0,1027	4/25
2467	\УКИЋ ГОЈКО СЛОБОДАН	НОВИ САД ББ	0,0021	Бач	499	0,0521	1/25
2468	\УКИЋ ЈОВА ВАСА	БОРИСА КИДРИ^А БА^ 31	0,0271	Бач	499	0,0521	13/25
2469	\УКИЋ ЈОВО ДРАГУТИН	ЈНА БА^ 99	0,0063	Бач	499	0,0521	3/25
2470	КЉУТИЋ ЦВИЈО ЖЕЉКО	ЈНА БА^ 99	0,0083	Бач	499	0,0521	4/25
2471	КЉУТИЋ ЈАСМИНКА	ТРГ ЗОРАНА \ИН\И]А 10/18 БА^	0,0083	Бач	499	0,0521	4/25
2472	ГАЈИЋ ЗОРАН ДАЛИБОР	БРАТСТВА ЈЕДИНСТВА БА^ 132	0,0053	Бач	2921	0,0716	1/1
2473	ЂАЛИЋ МИХАЉ ДРЕНА	ДО@Е \ЕР\А БА^ 1	0,0039	Бач	2927	0,0879	3/6
2474	ЂАЛИЋ НИКОЛА МИЛАН	ДО@Е \ЕР\А БА^ 1	0,0026	Бач	2927	0,0879	2/6
2475	МЕСАРОШ НИКОЛА ЈОВАНКА	ДО@Е \ЕР\А БА^ 1	0,0013	Бач	2927	0,0879	1/6
2476	ЂАЛИЋ МИХАЉ ДРЕНА	ДО@Е \ЕР\А БА^ 1	0,0424	Бач	2927	0,0847	3/6
2477	ЂАЛИЋ НИКОЛА МИЛАН	ДО@Е \ЕР\А БА^ 1	0,0282	Бач	2927	0,0847	2/6
2478	МЕСАРОШ НИКОЛА ЈОВАНКА	ДО@Е \ЕР\А БА^ 1	0,0141	Бач	2927	0,0847	1/6
2479	МЕСНА ЗАЈЕДНИЦА БАЦ	ЈНА БА^ 1 А	0,2909	Бач	456	0,2909	1/1
2480	ШУШКАЛО БРАНКО ЈАСМИНА	БОРИСА КИДРИ^А БА^ 7	0,0025	Бач	4290	0,0772	1/2
2481	ШУШКАЛО БРАНКО НЕБОЈША	БОРИСА КИДРИ^А БА^ 7	0,0025	Бач	4290	0,0772	1/2
2482	ДАМЈЕНИЋ \ОКА МИЛКА	БРАТСТВА ЈЕДИНСТВА БА^ 42	0,0559	Бач	373	0,0559	1/1
2483	ГАЈИЋ ЗОРАН ДАЛИБОР	БРАТСТВА ЈЕДИНСТВА БА^ 132	0,0502	Бач	2921	0,0502	1/1
2484	МАКСИМОВИЋ ДУШАН НАДА	БОРИСА КИДРИ^А БА^ 17	0,0016	Бач	1088	0,0677	1/2
2485	МАКСИМОВИЋ ЛУКА НЕДЕЉКО	БОРИСА КИДРИ^А БА^ 17	0,0016	Бач	1088	0,0677	1/2
2486	ПОПОВИЋ СТЕВАН БЛАГОЈЕ	БОРИСА КИДРИ^А БА^ 13	0,022	Бач	3292	0,022	1/1

2487	ЈЕЛИЋ ДМИТАР МИЛАН	ПРОЛЕТЕРСКА БА^ 27	0,0051	Бач	749	0,0741	1/2
2488	ЈЕЛИЋ МИЛОВАН АН\А	ПРОЛЕТЕРСКА БА^ 27	0,0051	Бач	749	0,0741	1/2
2489	ЦА\ЕВИЋ ЈОСИП БАРБАРА	БРАТСТВА ЈЕДИНСТВА БА^ 124	0,0007	Бач	2725	0,0762	2/3
2490	ЦА\ЕВИЋ ЖИВОЈИН РАДОМИР	БРАСТВА ЈЕДИНСТВА БА^ 126	0,0003	Бач	2725	0,0762	1/3
2491	КИШ ЈОЗЕФ АЛЖБЕТА	БОРИСА КИДРИ^А БА^ 25	0,0004	Бач	875	0,072	1/2
2492	КИШ КАРЛО КАРЛО	БОРИСА КИДРИ^А БА^ 25	0,0004	Бач	875	0,072	1/2
2493	МАЛЕШЕВИЋ БЛАГОЈЕ КРИСТИНА	4.ЈУЛА БА^ 12	0,0047	Бач	3206	0,0681	1/1
2494	\АКОВИЋ МИЛЕ МИРОСЛАВ	МАР[АЛА ТИТА БА^ 105	0,0043	Бач	3058	0,0666	1/1
2495	СИМИЋ МИЛОШ ЗОРА	БОРИСА КИДРИ^А БА^ 11	0,0248	Бач	3678	0,0909	1/1
2496	СИМИЋ МИЛОШ ЗОРА	БОРИСА КИДРИ^А БА^ 11	0,0641	Бач	3678	0,0641	1/1
2497	МИТИЋ МИЛАН ДРАГАН	4.ЈУЛИ БА^ 12	0,0035	Бач	742	0,0673	1/1
2498	СТОЈАНОВИЋ АРСЕНИЈЕ СЛАВИЦА	4.ЈУЛА БА^ 10	0,0037	Бач	1636	0,0673	1/2
2499	СТОЈАНОВИЋ РАНКО ЗОРАН	4.ЈУЛА БА^ 10	0,0037	Бач	1636	0,0673	1/2
2500	ТРУСИНА СТЕВАН СТЕВАН	4.ЈУЛА БА^ 8	0,002	Бач	2408	0,0677	1/2
2501	ТРУСИНОВА МАРИА	4.ЈУЛИ БА^ 8	0,002	Бач	2408	0,0677	1/2
2502	ЦА\ЕВИЋ ЈОСИП БАРБАРА	БРАТСТВА ЈЕДИНСТВА БА^ 124	0,0249	Бач	2725	0,0374	2/3
2503	ЦА\ЕВИЋ ЖИВОЈИН РАДОМИР	БРАСТВА ЈЕДИНСТВА БА^ 126	0,0125	Бач	2725	0,0374	1/3
2504	ЦА\ЕВИЋ ЈОСИП БАРБАРА	БРАТСТВА ЈЕДИНСТВА БА^ 124	0,0193	Бач	2725	0,0289	2/3
2505	ЦА\ЕВИЋ ЖИВОЈИН РАДОМИР	БРАСТВА ЈЕДИНСТВА БА^ 126	0,0096	Бач	2725	0,0289	1/3
2506	ЦА\ЕВИЋ ЈОСИП БАРБАРА	БРАТСТВА ЈЕДИНСТВА БА^ 124	0,0246	Бач	2725	0,0369	2/3
2507	ЦА\ЕВИЋ ЖИВОЈИН РАДОМИР	БРАСТВА ЈЕДИНСТВА БА^ 126	0,0123	Бач	2725	0,0369	1/3
2508	ШУШКАЛО АДАМ МИРЈАНА	БОРИСА КИДРИ^А БА^ 7	0,0077	Бач	1785	0,0816	1/2
2509	ШУШКАЛО МИЛАН БРАНКО	БОРИСА КИДРИ^А БА^ 7	0,0077	Бач	1785	0,0816	1/2
2510	ШУШКАЛО АДАМ МИРЈАНА	БОРИСА КИДРИ^А БА^ 7	0,0376	Бач	1785	0,0751	1/2
2511	ШУШКАЛО МИЛАН БРАНКО	БОРИСА КИДРИ^А БА^ 7	0,0376	Бач	1785	0,0751	1/2
2512	ПАНТЕЛИЋ ВИД БОСИЉКА	БОРИСА КИДРИ^А БА^ 5	0,0424	Бач	1360	0,0424	1/1

2513	КАЊА ЈАН ЈАН	4.ЈУЛА БА^ 6	0,0026	Бач	827	0,0669	1/2
2514	КАЊА МАРИЈА	4.ЈУЛА БА^ 6	0,0026	Бач	827	0,0669	1/2
2515	РЕПИЋ ИВАН ИВАН	1300 КАПЛАРА НОВИ САД 20	0,1302	Бач	3667	0,1302	1/1
2516	ЈОШИЋ КРСТАН БОРИС	ЈНА БА^ 110	0,0345	Бач	3491	0,0689	5/10
2517	КУЗМАНОВИЋ НИКОЛА БОРКА	ЈНА БА^ 14	0,0276	Бач	3491	0,0689	4/10
2518	ШОМОШИ КРСТАН ДАНИЈЕЛА	МАР[АЛА ТИТА БА^ 29 1	0,0069	Бач	3491	0,0689	1/10
2519	КНЕЖЕВИЋ МЛАДЕН МИЛЕ	БРАТСТВА ЈЕДИНСТВА БА^ 132	0,0554	Бач	3147	0,0554	1/1
2520	КРЕЂА МЛА\А МИЛАН	4.ЈУЛИ БА^ 5	0,0045	Бач	3169	0,0676	1/1
2521	ЗВОНАР АНТУН ВИТОМИР	ТРГ МАР[АЛА ТИТА БА^ 10	0,0143	Бач	2128	0,0286	1/2
2522	ЗВОНАР ЛУКА СВЕТЛАНА	ТРГ МАР[АЛА ТИТА БА^ 10	0,0143	Бач	2128	0,0286	1/2
2523	МИШАН ДУШАН СЛАВИЦА	БРАТСТВА ЈЕДИНСТВА БА^ 56	0,0178	Бач	1666	0,0356	1/2
2524	МИШАН МИЛЕ ЈОВО	СВЕТОЗАРА МАРКОВИ]А БА^ 16	0,0178	Бач	1666	0,0356	1/2
2525	ЂУЛИБРК МИЛАН ВЕЉКО	БРАТСТВА ЈЕДИНСТВА БА^ 56	0,0562	Бач	2964	0,145	1/1
2526	ЂУЛИБРК МИЛАН ВЕЉКО	БРАТСТВА ЈЕДИНСТВА БА^ 56	0,132	Бач	2964	0,132	1/1
2527	ЂУЛИБРК МИЛАН ВЕЉКО	БРАТСТВА ЈЕДИНСТВА БА^ 56	0,0688	Бач	2964	0,0688	1/1
2528	\АКОВИЋ КРСТАН ЈОВАНКА	ВА[АРСКА БА^ 15	0,0623	Бач	3723	0,2492	2/8
2529	ПЕТКОВИЋ МИРЕЛА	ДИМИТРИЈА ТУЦОВИ]А БА^КА ПАЛАНКА 1	0,0312	Бач	3723	0,2492	1/8
2530	РЕПИЋ КРСТАН САВКА	1300 КАПЛАРА НОВИ САД 20	0,0623	Бач	3723	0,2492	2/8
2531	СРДИЋ ТАТЈАНА	СТОЈАНА АРАЛИЦЕ БЕОГРАД 9	0,0312	Бач	3723	0,2492	1/8
2532	СТОЈАКОВИЋ КРСТАН МИЛЕНА	МАР[АЛА ТИТА БА^ 12	0,0623	Бач	3723	0,2492	2/8
2533	МОМЦИЛОВИЋ МИРКО ДУШАН	БРАТСТВА ЈЕДИНСТВА БА^ 100	0,021	Бач	3530	0,0287	46/63
2534	ОБЈЕДОВИЋ МАНОЈЛО ДУШАН	ПРИЈЕДОР	0,0068	Бач	3530	0,0287	15/63
2535	ПУЗИГАЂА СИМЕУН ЗОРА	МАР[АЛА ТИТА БА^ 7 5	0,0009	Бач	3530	0,0287	2/63
2536	БУЈАК ИВАН КАТИЦА	ФРУ[КОГОРСКА БА^ 35	0,0455	Бач	2897	0,0455	1/1
2537	СТОЈИЋ МОМИР МИРЈАНА	РАДЕТА БУНДАЛА БА^ 007	0,0458	Бач	4390	0,0458	1/1
2538	БАРТОЛОВИЋ СЛАВКА	МАР[АЛА ТИТА БА^ 12	0,0659	Бач	3805	0,1576	2/3

2539	ТВРТКОВИЋ СТЈЕПАН КАТАРИНА	НИКОЛЕ ТЕСЛЕ БА^ 20	0,0329	Бач	3805	0,1576	1/3
2540	ВЛАЈИЋ МИЛУТИН НЕБОЈША	ВОЈВО\АНСКИХ БРИГАДА БА^ 1	0,0442	Бач	3439	0,0442	1/1
2541	ЈУРИШИЋ \УРА СТЕВАН	БРАТСТВА ЈЕДИНСТВА БА^ 79	0,0673	Бач	789	0,1345	1/1
2542	ВЛАЈИЋ ЖИВКО ЉУБИША	БРАТСТВА ЈЕДИНСТВА БА^ 75	0,0043	Бач	3436	0,0814	1/1
2543	ВЛАЈИЋ ЖИВКО ЉУБИША	БРАТСТВА ЈЕДИНСТВА БА^ 75	0,0864	Бач	3436	0,0864	1/1
2544	ШЕВИЋ ДРАГИЦА	БРАТСТВА ЈЕДИНСТВА БА^ 169	0,0948	Бач	2305	0,0948	1/1
2545	ДАНИЋ РАДОСЛАВ ВЕСНА	\УЛЕ МОЛНАРА НОВИ САД 6	0,0155	Бач	2776	0,0618	1/4
2546	НИКОЛИЋ ДРАГУТИН ЈЕЛЕНА	СЛОВЕНСКА НИ[8	0,0155	Бач	2776	0,0618	1/4
2547	ОПШТИНА БАЦ	ТРГ МАР[АЛА ТИТА БА^ 2	0,0155	Бач	2776	0,0618	1/4
2548	ВИТНЕР ИВКА	БРАТСТВА ЈЕДИНСТВА БА^ 69	0,0155	Бач	2776	0,0618	1/4
2549	ИЛИЋ АНТУН МАРТА	ВОЈВО\АНСКИХ БРИГАДА БА^ 6	0,0577	Бач	3374	0,0577	1/1
2550	\УКАНОВИЋ КОСТА ДУШАНКА	БРАТСТВА ЈЕДИНСТВА БА^ 46	0,0255	Бач	3013	0,051	1/2
2551	\УКАНОВИЋ МАРИНКО ЗОРАН	БРАТСТВА ЈЕДИНСТВА БА^ 46	0,0255	Бач	3013	0,051	1/2
2552	УМИЋЕВИЋ МИЛОРАД СЛОБОДАН	ЕКОНОМИЈА 3 БА^ 10 6	0,005	Бач	2285	0,0672	1/1
2553	ТУБИЋ МИЛОВАН АН\А	4.ЈУЛИ БА^ 11	0,0033	Бач	1882	0,0657	1/1
2554	ДРОЦА МИЈА ДРАГИЦА	4.ЈУЛИ БА^ 13	0,0025	Бач	443	0,0689	1/2
2555	ДРОЦА САВО ЗДРАВКО	4.ЈУЛИ БА^ 13	0,0025	Бач	443	0,0689	1/2
2556	КАЛМАН СТЈЕПАН СТЈЕПАН	БРАТСТВА ЈЕДИНСТВА БА^ 48	0,0141	Бач	3127	0,0937	1/1
2557	КАЛМАН СТЈЕПАН СТЈЕПАН	БРАТСТВА ЈЕДИНСТВА БА^ 48	0,0695	Бач	3127	0,0695	1/1
2558	МР\А ГОЈКО ГОЈКО	БРАТСТВА ЈЕДИНСТВА БА^ 50	0,0146	Бач	2529	0,1244	1/2
2559	МР\А ВЛАДИМИР МАРИЈА	БРАТСТВА ЈЕДИНСТВА БА^ 50	0,0146	Бач	2529	0,1244	1/2
2560	МР\А ГОЈКО ГОЈКО	БРАТСТВА ЈЕДИНСТВА БА^ 50	0,0183	Бач	2529	0,0366	1/2
2561	МР\А ВЛАДИМИР МАРИЈА	БРАТСТВА ЈЕДИНСТВА БА^ 50	0,0183	Бач	2529	0,0366	1/2
2562	ЈАКИЋ ИВАН СТЈЕПАН	4.ЈУЛА БА^ 15	0,0005	Бач	721	0,0724	1/2
2563	ЈАКИЋ НИКОЛА МИЛКА	4.ЈУЛА БА^ 17	0,0005	Бач	721	0,0724	1/2
2564	\УКИЋ ЈОВА ВАСА	БОРИСА КИДРИ^А БА^ 31	0,0028	Бач	3017	0,0694	1/2

2565	\УКИЂ МИОДРАГ НАДА	БОРИСА КИДРИ^А БА^ 31	0,0028	Бач	3017	0,0694	1/2
2566	СИЊЕРИ МИЛАН ДАНИЕЛ	ВИНОГРАДСКА БА^ 51	0,0167	Бач	1255	0,0794	1/1
2567	ЈАЊЕШ СЛАВКО МИХАЈЛО	БРАТСТВА ЈЕДИНСТВА БА^ 63	0,042	Бач	3504	0,042	1/1
2568	ЂУЛИБРК ГОЈКО СРЕТКО	БРАТСТВА ЈЕДИНСТВА БА^ 59	0,0452	Бач	2961	0,0452	1/1
2569	САНДЕРС ЖИВАН ГОРДАНА	МАР[АЛА ТИТА БА^ 44	0,033	Бач	2831	0,033	1/1
2570	УЊИ \УРО ВИЛМОШ	БРАТСТВА ЈЕДИНСТВА БА^ 49	0,0339	Бач	3325	0,0677	1/2
2571	УЊИ ФРАЊО ДАНИЈЕЛ	БРАСТВА ЈЕДИНСТВА БА^ 49	0,0339	Бач	3325	0,0677	1/2
2572	ШПАЈЗЕР РИТА	ДЕСПОТА СТЕФАНА НОВИ САД 14	0,0343	Бач	1765	0,1827	1/2
2573	ШПАЈЗЕР-РАДОЈЦИН ИНГЕБОРГ	МАКСИМА ГОРКОГ НОВИ САД 4	0,0343	Бач	1765	0,1827	1/2
2574	ШПАЈЗЕР РИТА	ДЕСПОТА СТЕФАНА НОВИ САД 14	0,0362	Бач	1765	0,0723	1/2
2575	ШПАЈЗЕР-РАДОЈЦИН ИНГЕБОРГ	МАКСИМА ГОРКОГ НОВИ САД 4	0,0362	Бач	1765	0,0723	1/2
2576	АД АГРОБАЦКА БАЦ- У РЕСТРУКТУРИРАЊУ	БА^КА БА^ 3	0,045	Бач	3092	0,045	1/1
2577	РАДАКОВИЂ БОГДАН СЛАВКА	БРАТСТВА ЈЕДИНСТВА БА^ 165	0,0115	Бач	1471	0,0874	1/1
2578	КУЛАШ ДАНЕ ЈОСИП	БРАТСТВА ЈЕДИНСТВА БО\АНИ 17	0,0488	Бач	1558	0,0488	1/1
2579	РАДАКОВИЂ БОГДАН СЛАВКА	БРАТСТВА ЈЕДИНСТВА БА^ 165	0,0841	Бач	1471	0,0841	1/1
2580	БАЛИЂ ИВАН ДАМИР	Ј Н А БА^ 77	0,0684	Бач	2684	0,0684	1/1
2581	ТОПАЛИЂ АНТУН МАРИЈА	ЈНА БА^ 75	0,0578	Бач	3293	0,0578	1/1
2582	КОВАЦЕВИЂ МИЛАН САВКА	ЈНА БА^ 73	0,0555	Бач	3159	0,0555	1/1
2583	ИВАНИЂ ДУШАН НЕВЕНКА	Ј Н А БА^ 71	0,0122	Бач	701	0,1153	1/2
2584	ИВАНИЂ ИГЊАТИЈА ДУШАН	ЈНА БА^ 71	0,0122	Бач	701	0,1153	1/2
2585	СТУПАР РАДЕ СТОЈА	БРАТСТВА ЈЕДИНСТВА БА^ 12	0,0098	Бач	1679	0,086	1/2
2586	СТУПАР ВЛАДА МИРКО	БРАТСТВА ЈЕДИНСТВА БА^ 12	0,0098	Бач	1679	0,086	1/2
2587	КРЕЂА МЛА\А ДРАГАН	БРАТСТВА ЈЕДИНСТВА БА^ 44	0,0719	Бач	3170	0,0719	1/1
2588	\УКАНОВИЂ КОСТА ДУШАНКА	БРАТСТВА ЈЕДИНСТВА БА^ 46	0,0056	Бач	3013	0,092	1/2
2589	\УКАНОВИЂ МАРИНКО ЗОРАН	БРАТСТВА ЈЕДИНСТВА БА^ 46	0,0056	Бач	3013	0,092	1/2
2590	КРСТИЋ МИЛАН ЗВОНИМИР	ЗМАЈ ЈОВИНА БА^ 2	0,0873	Бач	2494	0,0873	1/1

2591	ПЕРДИЂ АНТУН СТИПАН	ЈНА БА^ 52	0,0199	Бач	3221	0,0397	1/2
2592	ПЕРДИЂ ПЕТАР БЛАЖЕНКА	ЈНА БА^ 52	0,0199	Бач	3221	0,0397	1/2
2593	ПЕРДИЂ АНТУН СТИПАН	ЈНА БА^ 52	0,0394	Бач	3221	0,0788	1/2
2594	ПЕРДИЂ ПЕТАР БЛАЖЕНКА	ЈНА БА^ 52	0,0394	Бач	3221	0,0788	1/2
2595	МУХАРЕМ ЈЕЛЕНА	ЦРВЕНИ КРСТ ВАЈСКА 8	0,0753	Бач	864	0,0753	1/1
2596	УМИЂЕВИЂ ГОРАН	ЈНА БА^ 61	0,0081	Бач	3423	0,0989	1/2
2597	УМИЂЕВИЂ МИРКО	ЈНА БА^ 61	0,0081	Бач	3423	0,0989	1/2
2598	УМИЂЕВИЂ ГОРАН	ЈНА БА^ 61	0,0396	Бач	3423	0,0791	1/2
2599	УМИЂЕВИЂ МИРКО	ЈНА БА^ 61	0,0396	Бач	3423	0,0791	1/2
2600	УМИЂЕВИЂ ГОРАН	ЈНА БА^ 61	0,0527	Бач	3423	0,1053	1/2
2601	УМИЂЕВИЂ МИРКО	ЈНА БА^ 61	0,0527	Бач	3423	0,1053	1/2
2602	СТУПАР РАДЕ СТОЈА	БРАТСТВА ЈЕДИНСТВА БА^ 12	0,044	Бач	1679	0,088	1/2
2603	СТУПАР ВЛАДА МИРКО	БРАТСТВА ЈЕДИНСТВА БА^ 12	0,044	Бач	1679	0,088	1/2
2604	ЂЕРАН ОБРЕНИЈА	ЈНА БА^ 55	0,0052	Бач	2750	0,0972	5/18
2605	ЂЕРАН СВЕТОЗАР МИЛАН	ЈНА БА^ 55	0,0084	Бач	2750	0,0972	8/18
2606	РАДОВАНОВИЂ СВЕТОЗАР ЉИЉАНА	МИЛО[А ВЕЛИКОГ СМЕДЕРЕВО 1 2	0,0052	Бач	2750	0,0972	5/18
2607	ЛЕГЕН ИВАН ИВАН	МАР[АЛА ТИТА БА^ 46	0,0114	Бач	794	0,1171	1/2
2608	ЛЕГЕН ИВАН ЗЛАТИЦА	МАР[АЛА ТИТА БА^ 46	0,0114	Бач	794	0,1171	1/2
2609	ЛЕГЕН ИВАН ИВАН	МАР[АЛА ТИТА БА^ 46	0,0617	Бач	794	0,1233	1/2
2610	ЛЕГЕН ИВАН ЗЛАТИЦА	МАР[АЛА ТИТА БА^ 46	0,0617	Бач	794	0,1233	1/2
2611	ШВЕРЕР ЈОСИП АНТУН	БРАТСТВА ЈЕДИНСТВА БА^ 154	0,0981	Бач	2778	0,0981	1/1
2612	ЂЕРАН СВЕТОЗАР МИЛАН	ЈНА БА^ 55	0,1448	Бач	2749	0,1448	1/1
2613	ЂЕРАН ПЕТАР ДРАГОМИР	ЈНА БА^ 58	0,1	Бач	2917	0,1	1/1
2614	ХЕН МАРТИН ОТО	ЈНА БА^ 47	0,0253	Бач	659	0,1073	1/1
2615	ХЕН МАРТИН ОТО	ЈНА БА^ 47	0,0966	Бач	659	0,0966	1/1
2616	ВИНКОВИЂ ИВАН КАТА	МО[Е ПИЈАДЕ ПЛАВНА 55	0,0946	Бач	668	0,0946	1/1

2617	НА\ СТИПАН АНТУН	ЈНА БА^ 39	0,0785	Бач	3251	0,0785	1/1
2618	ПОПОВИЋ ПАВЛЕ СВЕТИСЛАВ	БУЛЕВАР ОСЛОБО\EWA НОВИ САД 14	0,0052	Бач	1435	0,0935	1/1
2619	ПОПОВИЋ ПАВЛЕ СВЕТИСЛАВ	БУЛЕВАР ОСЛОБО\EWA НОВИ САД 14	0,1093	Бач	1435	0,1093	1/1
2620	ЈАКИЋ СТИПАН ВИНКО	МОСТОНГА БА^ 19	0,0528	Бач	3112	0,1261	1/1
2621	МАТИН ЉУДЕВИТ ЕЛЕОНОРА	МОСТОНГА БА^ 15	0,0041	Бач	1165	0,0946	1/2
2622	МАТИН МАТИЈА МАРИН	МОСТОНГА БА^ 15	0,0041	Бач	1165	0,0946	1/2
2623	ДАКИЋ ДУШАН БОРКА	КОЗАРА^КА БА^ 29	0,001	Бач	1358	0,0907	1/24
2624	ДАКИЋ ДУШАН БОРО	СОМБОРСКА ОУАЦИ 61 8	0,002	Бач	1358	0,0907	2/24
2625	ЈОШИЋ ДУШАН ЗОРА	ВОЈВО\АНСКИХ БРИГАДА БА^ 9 1	0,001	Бач	1358	0,0907	1/24
2626	ПАНТЕЛИЋ СТОЈАН МИРКО	ЈНА БА^ 29	0,0195	Бач	1358	0,0907	20/24
2627	КАЈЗЕР ЗВОНКО	ЈНА БА^ 35	0,009	Бач	2561	0,0541	3/18
2628	КРЕМПАТИЋ БОРИС	ЈНА БА^ 35	0,006	Бач	2561	0,0541	2/18
2629	КРЕМПАТИЋ ПАВЛЕ	БАНАТСКА СОМБОР 54	0,018	Бач	2561	0,0541	6/18
2630	КРЕМПАТИЋ СТИПАН ВИНКО	ЈНА БА^ 8	0,015	Бач	2561	0,0541	5/18
2631	КРЕМПАТИЋ ЗЛАТКО	ЈНА БА^ 35	0,006	Бач	2561	0,0541	2/18
2632	ВУЦКОВИЋ СТЕВАН ЖУЖАНА	ВОЈВО\АНСКИХ БРИГАДА БА^ 7 4	0,055	Бач	1989	0,055	1/1
2633	ХУРЕМОВИЋ МАРИН КАТА	ЈНА БА^ 9	0,0018	Бач	2024	0,1411	1/12
2634	СР\АК МАРИН АМАЛИЈА	ЈНА БА^ 9	0,0018	Бач	2024	0,1411	1/12
2635	ВУКОВИЋ АНТУН МАРИЈА	МОСТОНГА БА^ 9	0,0054	Бач	2024	0,1411	3/12
2636	ВУКОВИЋ СТИПАН ИЛОНА	ЈНА БА^ 9	0,0125	Бач	2024	0,1411	7/12
2637	ВУКОВИЋ МАРИН ЗЛАТКО	МОСТОНГА БА^ 11	0,0389	Бач	3474	0,1145	1/1
2638	ВУКОВИЋ МАРИН ЗЛАТКО	МОСТОНГА БА^ 11	0,0617	Бач	3474	0,0617	1/1
2639	\УКИЋ ДОБРИВОЈ СЛАВИЦА	БОРИСА КИДРИ^А БА^ 29	0,014	Бач	1639	0,0955	1/6
2640	СТОЈЦИЋ ДОБРИВОЈ СЛАВОЉУБ	БРАТСТВА ЈЕДИНСТВА БА^ 163	0,042	Бач	1639	0,0955	3/6
2641	СТОЈЦИЋ НИКОЛА	БРАТСТВА ЈЕДИНСТВА БА^ 163	0,014	Бач	1639	0,0955	1/6
2642	СТОЈЦИЋ ВИДА	БРАТСВА ЈЕДИНСТВА БА^ 163	0,014	Бач	1639	0,0955	1/6
2643	ФАРКАШ МАТИЈА АНТУН	ЕКОНОМИЈА БА^ 1	0,0805	Бач	532	0,0983	1/1

2644	СТУПАР ЈОВИЦА СЛАВИЦА	БРАТСТВА ЈЕДИНСТВА БА^ 163	0,0198	Бач	1670	0,0998	1/2
2645	СТУПАР ВЛАДА МИЛАНКО	БРАТСТВА ЈЕДИНСТВА БА^ 163	0,0198	Бач	1670	0,0998	1/2
2646	БЈЕЛАЈАЦ БОГДАН ТОМИНКА	БРАТСТВА ЈЕДИНСТВА БА^ 155	0,0476	Бач	145	0,1016	1/2
2647	БЈЕЛАЈАЦ НЕНАД РАНКО	БРАТСТВА ЈЕДИНСТВА БА^ 155	0,0476	Бач	145	0,1016	1/2
2648	ВУЦКОВИЋ СТЕВАН ЖУЖАНА	ВОЈВО\АНСКИХ БРИГАДА БА^ 7 4	0,0006	Бач	1989	0,0779	1/1
2649	МАРИНКОВИЋ БОЖО САВА	ЈНА БА^ 31	0,0379	Бач	3266	0,0757	1/2
2650	МАРИНКОВИЋ МИХАЈЛО РАДОЈКА	ЈНА БА^ 31	0,0379	Бач	3266	0,0757	1/2
2651	МАРИНКОВИЋ БОЖО САВА	ЈНА БА^ 31	0,0536	Бач	3266	0,1071	1/2
2652	МАРИНКОВИЋ МИХАЈЛО РАДОЈКА	ЈНА БА^ 31	0,0536	Бач	3266	0,1071	1/2
2653	ЈАКИЋ СТИПАН ВИНКО	МОСТОНГА БА^ 19	0,033	Бач	3112	0,0999	1/1
2654	ЈАКИЋ СТИПАН ВИНКО	МОСТОНГА БА^ 19	0,1336	Бач	3112	0,1336	1/1
2655	ЦОБАН ИВАН СТАНКА	ФРУ[КОГОРСКА БА^ 11	0,0916	Бач	3042	0,0916	1/1
2656	КИШ ИВАН МАРИЈА	МАР[АЛА ТИТА СОТ 78	0,0139	Бач	3349	0,1206	4/6
2657	СТОГРОШИЋ АНТАЛ АНИЦА	МОСТОНГА БА^ 1	0,007	Бач	3349	0,1206	2/6
2658	КИШ ИВАН МАРИЈА	МАР[АЛА ТИТА СОТ 78	0,0558	Бач	3349	0,0837	4/6
2659	СТОГРОШИЋ АНТАЛ АНИЦА	МОСТОНГА БА^ 1	0,0279	Бач	3349	0,0837	2/6
2660	МИЛЕШЕВИЋ ВЛАДО МАРИНКО	БРАТСТВА ЈЕДИНСТВА БА^ 153	0,0441	Бач	3229	0,1031	1/1
2661	МРШИЋ БРАНКО РАДМИЛА	БРАТСТВА ЈЕДИНСТВА БА^ 151	0,0224	Бач	1262	0,1046	1/2
2662	МРШИЋ СВЕТОЗАР МИЛАНКО	БРАТСТВА ЈЕДИНСТВА БА^ 151	0,0224	Бач	1262	0,1046	1/2
2663	МЕДИЋ \УРО СИНИША	ВИИ БАНИЈСКЕ БРИГАДЕ АПАТИН 4	0,0427	Бач	1169	0,1061	1/1
2664	КЉУТИЋ ЦВИЈО ЖЕЉКО	ЈНА БА^ 99	0,0598	Бач	887	0,1196	1/2
2665	КЉУТИЋ ЈАСМИНКА	ТРГ ЗОРАНА \ИН\И]А 10/18 БА^	0,0598	Бач	887	0,1196	1/2
2666	САМОСТАН ЦАСНИХ СЕСТАРА	ЈНА БА^ 3	0,4673	Бач	3328	0,4673	1/1
2667	САМОСТАН ЦАСНИХ СЕСТАРА	ЈНА БА^ 3	0,1404	Бач	3328	0,1404	1/1
2668	ЛАЈСТ СТИПАН МАРИЈАНА	БА^КА ТВР\АВА БА^ 14	0,0128	Бач	719	0,0945	1/1
2669	ТАРИЋ ХАЗИР РИЗО	БРАТСТВА ЈЕДИНСТВА БА^ 137	0,0051	Бач	3401	0,0875	2/8

2670	ТАРИЂ РИЗАХ РАША	БРАТСТВА ЈЕДИНСТВА БА^ 137	0,0077	Бач	3401	0,0875	3/8
2671	ТАРИЂ РИЗО ЗЛАТКО	МО[Е ПИЈАДЕ БА^ 31	0,0077	Бач	3401	0,0875	3/8
2672	ТАРИЂ ХАЗИР РИЗО	БРАТСТВА ЈЕДИНСТВА БА^ 137	0,0232	Бач	3401	0,0927	2/8
2673	ТАРИЂ РИЗАХ РАША	БРАТСТВА ЈЕДИНСТВА БА^ 137	0,0348	Бач	3401	0,0927	3/8
2674	ТАРИЂ РИЗО ЗЛАТКО	МО[Е ПИЈАДЕ БА^ 31	0,0348	Бач	3401	0,0927	3/8
2675	ТАРИЂ ХАЗИР РИЗО	БРАТСТВА ЈЕДИНСТВА БА^ 137	0,0076	Бач	3401	0,0305	2/8
2676	ТАРИЂ РИЗАХ РАША	БРАТСТВА ЈЕДИНСТВА БА^ 137	0,0114	Бач	3401	0,0305	3/8
2677	ТАРИЂ РИЗО ЗЛАТКО	МО[Е ПИЈАДЕ БА^ 31	0,0114	Бач	3401	0,0305	3/8
2678	ШТОКЛЕНСКИ ФРАЊА ЈУЛКА	БРАТСТВА И ЈЕДИНСТВА БА^ 145	0,0367	Бач	1770	0,0894	1/2
2679	ШТОКЛЕНСКИ ИВАН ИВАН	БРАТСТВА И ЈЕДИНСТВА БА^ 145	0,0367	Бач	1770	0,0894	1/2
2680	ТАРИЂ РИЗАХ РАША	БРАТСТВА ЈЕДИНСТВА БА^ 137	0,0586	Бач	1798	0,0586	1/1
2681	МУСУЛИН ВЛАДО ВЕЛИМИР	БА^КА ТВР\АВА БА^ 22	0,044	Бач	1390	0,044	1/1
2682	АЗАШЕВАЦ ИВАН АНТУН	БА^КА ТВР\АВА БА^ 24	0,0259	Бач	2803	0,0517	1/2
2683	АЗАШЕВАЦ СТИПАН МАРИЈА	БА^КА ТВР\АВА БА^ 24	0,0259	Бач	2803	0,0517	1/2
2684	МИЉИЋ ДРАГАН БРАНИСЛАВ	БА^КА ТВР\АВА БА^ 26	0,0593	Бач	2326	0,0593	1/1
2685	АНДРИЋ ПАВО ЗДЕНКА	ДУНАВСКА БА^ 27	0,0419	Бач	2850	0,1283	1/1
2686	РОГИЋ СТИПАН СНЕЖАНА	БА^КА ТВР\АВА БА^ 41	0,0459	Бач	3312	0,1118	1/1
2687	ХИНИЋ СТИПАН АНИЦА	ИВЕ ЛОЛЕ РИБАРА БА^ 16	0,0902	Бач	3387	0,0902	1/1
2688	АЗАШЕВАЦ АНТУН ЗЛАТИЦА	ДО@Е \ЕР\А БА^ 50	0,0229	Бач	3461	0,0457	1/2
2689	БАУЕР АНТУН ИВАНКА	ТРГ СЛОБОДЕ БА^ 2	0,0229	Бач	3461	0,0457	1/2
2690	РОЖИЋ АНТУН КРУНИСЛАВ	БА^КА ТВР\АВА БА^ 18	0,0285	Бач	3316	0,057	1/2
2691	РОЖИЋ СТЕВАН МАРИЈА	БА^КА ТВР\АВА БА^ 35	0,0285	Бач	3316	0,057	1/2
2692	ШВЕРЕР ЈОСИП АНТУН	БРАТСТВА ЈЕДИНСТВА БА^ 154	0,3247	Бач	2778	0,3881	1/1
2693	СТОЈНИЋ ТРИВУН МИЂА	БРАТСТВА ЈЕДИНСТВА БА^ 135	0,0874	Бач	1648	0,0909	1/1
2694	ВЕЛЕМИР БОСА	БРАТСТВА ЈЕДИНСТВА БА^ 135	0,0043	Бач	2174	0,0085	1/2
2695	ВЕЛЕМИР ЗАРИЈЕ МИЛЕ	БРАТСТВА ЈЕДИНСТВА БА^ 135	0,0043	Бач	2174	0,0085	1/2
2696	ВЕЛЕМИР БОСА	БРАТСТВА ЈЕДИНСТВА БА^ 135	0,0354	Бач	2174	0,0708	1/2

2697	ВЕЛЕМИР ЗАРИЈЕ МИЛЕ	БРАТСТВА ЈЕДИНСТВА БА^ 135	0,0354	Бач	2174	0,0708	1/2
2698	ДОБРЕ КРСТО ЈОВАН	БА^КА ТР\АВА БА^ 33	0,0619	Бач	811	0,0619	1/1
2699	НЕМЕТ ПАВА ЗВОНКО	БА^КА ТВР\АВА БА^ 31	0,0427	Бач	3258	0,0427	1/1
2700	БОРЦИЋ МИХАИЛ ХЕЛГА	БА^КА ТВР\АВА БА^ 29	0,024	Бач	2255	0,048	1/2
2701	БОРЦИЋ ВЛАДА БРАНКО	БА^КА ТВР\АВА БА^ 29	0,024	Бач	2255	0,048	1/2
2702	ФИЛИПОВИЋ СТИПАН ЗЛАТИЦА	ГРМЕ^КА БА^ 6	0,0004	Бач	1006	0,078	1/6
2703	КРСТИН МАРИЈА	БА^КА ТВР\АВА БА^ 27	0,0017	Бач	1006	0,078	4/6
2704	КРСТИН СТЕВАН ФРАЊА	ПРВОМАЈСКА БА^ 17	0,0004	Бач	1006	0,078	1/6
2705	ФИЛИПОВИЋ СТИПАН ЗЛАТИЦА	ГРМЕ^КА БА^ 6	0,0073	Бач	1006	0,0437	1/6
2706	КРСТИН МАРИЈА	БА^КА ТВР\АВА БА^ 27	0,0291	Бач	1006	0,0437	4/6
2707	КРСТИН СТЕВАН ФРАЊА	ПРВОМАЈСКА БА^ 17	0,0073	Бач	1006	0,0437	1/6
2708	ШАМАНОВИЋ СТИПАН ИВИЦА	БА^КА ТВР\АВА БА^ 23	0,0054	Бач	3695	0,0893	1/1
2709	БОЖИЋ МИЛАН РАДОЈКА	БРАТСТВА ЈЕДИНСТВА БА^ 129	0,0259	Бач	195	0,0259	1/1
2710	ТОПОЛИЋ МИЛАН ДРАГАН	МИРОСЛАВА АНТИ]А БА^ 20	0,1059	Бач	1092	0,1059	1/1
2711	ШАМАНОВИЋ СТИПАН ИВИЦА	БА^КА ТВР\АВА БА^ 23	0,0469	Бач	3695	0,0469	1/1
2712	БАРТОЛОВИЋ ЈОСИП КРУНО	БА^КА ТВР\АВА БА^ 21	0,0427	Бач	2851	0,0427	1/1
2713	ТОПАЛИЋ СТИПАН МАРИН	БА^КА ТВР\АВА БА^ 19	0,0379	Бач	3410	0,0379	1/1
2714	БОЖИЋ МИЛАН РАДОЈКА	БРАТСТВА ЈЕДИНСТВА БА^ 129	0,0364	Бач	195	0,0364	1/1
2715	АНУШИЋ РУДОЛФ АНТУН	БА^КА ТВР\АВА БА^ 11	0,0338	Бач	3262	0,0338	1/1
2716	СТОЈНИЋ ЛАЗА ЗДРАВКО	БА^КА ТВР\АВА БА^ 9	0,0211	Бач	2603	0,0316	2/3
2717	СТОЈНИЋ ЗДРАВКО НЕБОЈША	БА^КА ТВР\АВА БА^ 9	0,0105	Бач	2603	0,0316	1/3
2718	ТРПКА ЈУЛИЈАНА ДАНИЕЛ	ТРГ МАР[АЛА ТИТА БА^ 6	0,0333	Бач	2107	0,1088	1/1
2719	ШИМУДВАРАЦ МАТА АНИЦА	БРАНКА РАДИ^ЕВИ]А БА^ 6	0,018	Бач	2504	0,113	1/2
2720	ВОРГИЋ ПАВА МАРИЈА	БА^КА ТВР\АВА БА^ 5	0,018	Бач	2504	0,113	1/2
2721	ПЕТРОВИЋ МАТИЈА МАРИЈА	БАТЕ БРКИ]А НОВИ САД 28 4	0,0388	Бач	657	0,1144	1/1
2722	КАМПЕЛ ИВАН СТИПАН	БА^КА ТВР\АВА БА^ 1	0,0706	Бач	3132	0,1662	1/1

2723	ТЕПИЋ КРСТАН МИЛИВОЈ	БРАТСТВА ЈЕДИНСТВА БА^ 125	0,0065	Бач	1804	0,0129	2/4
2724	ТЕПИЋ МИЛИВОЈ МИЛАН	БРАТСТВА ЈЕДИНСТВА БА^ 127	0,0032	Бач	1804	0,0129	1/4
2725	ТЕПИЋ МИЛИВОЈ МИРОСЛАВ	БРАТСТВА ЈЕДИНСТВА БА^ 127	0,0032	Бач	1804	0,0129	1/4
2726	ОСИЦАН ИВАН ВИНКО	ФРУ[КОГОРСКА БА^ 36	0,0079	Бач	1347	0,0817	1/1
2727	ЈОВЦИЋ СТАНКО СТАНКО	КОЗАРА^КА БА^ 2	0,0067	Бач	778	0,0133	1/2
2728	ЈОВЦИЋ СТЕВА МИКА	КОЗАРА^КА БА^ 2	0,0067	Бач	778	0,0133	1/2
2729	ЈОВЦИЋ СТАНКО СТАНКО	КОЗАРА^КА БА^ 2	0,0235	Бач	778	0,047	1/2
2730	ЈОВЦИЋ СТЕВА МИКА	КОЗАРА^КА БА^ 2	0,0235	Бач	778	0,047	1/2
2731	ПИЛИПОВИЋ СТИПАН МАРА	ВИНОГРАДСКА БА^ 26	0,001	Бач	2564	0,0655	1/1
2732	КИШ АНДРИЈА МАРТА	ДУНАВСКА БА^ 20	0,0086	Бач	2839	0,0746	1/1
2733	АЗАШЕВАЦ ФРАЊА ИВАН	ТРГ ДР ЗОРАНА \ИН\И]А БА^ 13	0,0401	Бач	2806	0,1856	1/2
2734	АЗАШЕВАЦ КАРОЛИНА ЗВОНИМИР	ТРГ ДР ЗОРАНА \ИН\И]А БА^ 13	0,0401	Бач	2806	0,1856	1/2
2735	КРИВОКУЋА ЈОВА САВАН	ФРУ[КОГОРСКА БА^ 26	0,0009	Бач	2565	0,0742	1/1
2736	СИТНИЋ МИЛЕ СЛОБОДАН	БРАТСТВА ЈЕДИНСТВА БА^ 121	0,0289	Бач	1582	0,1092	1/1
2737	ГЕНИЋ ЛАДИСЛАВ	БРАТСТВА ЈЕДИНСТВА БА^ 117	0,0168	Бач	598	0,1115	1/2
2738	ГЕНИЋ РАДМИЛА	БРАТСТВА ЈЕДИНСТВА БА^ 117	0,0168	Бач	598	0,1115	1/2
2739	МОЛНАР ЈОСИП АДАМ	БРАТСТВА ЈЕДИНСТВА БА^ 111	0,0045	Бач	2291	0,0753	1/2
2740	МОЛНАР ЈОЗЕФ МАРИА	БРАТСТВА ЈЕДИНСТВА БА^ 111	0,0045	Бач	2291	0,0753	1/2
2741	ХОРВАТ ПЕРА АН\ЕЛИЈА	БА^КА ТВР\АВА БА^ 2	0,0362	Бач	2544	0,1022	1/1
2742	ХОРЊАК ЈАН АНА	БА^КА ТВР\АВА БА^ 6	0,0075	Бач	666	0,0979	1/2
2743	СКЕЛИЋ ИВАН МАРТА	БА^КА ТВР\АВА БА^ 6	0,0075	Бач	666	0,0979	1/2
2744	ШЕРФЕЗИ ФРАЊА ФЕРЕНЦ	БА^КА ТВР\АВА БА^ 8	0,0308	Бач	3382	0,0308	1/1
2745	РУЖИЦКА СТИПАН	МЕЛБУРН	0,0316	Бач	2241	0,0316	1/1
2746	УДРУШЕЊЕ СПОРТСКИХ РИБОЛОВАЦА	БА^КА ТВР\АВА БА^ 2 Б	0,0242	Бач	2175	0,0242	1/1
2747	УДРУШЕЊЕ СПОРТСКИХ РИБОЛОВАЦА	БА^КА ТВР\АВА БА^ 2 Б	0,0077	Бач	2175	0,0077	1/1
2748	ФОНД "ВЕКОВИ БАЦА"	ТРГ ДР.ЗОРАНА \ИН\И]А" БА^ 2	0,0329	Бач	4075	0,0329	1/1
2749	\АКОВИЋ МИЛАН НАТАЛИА	ФРУ[КОГОРСКА БА^ 33	0,0278	Бач	2151	0,1061	1/1

2750	КАПЛАР АНТУН КЛАРА	ФРУ[КОГОРСКА БА^ 31	0,0149	Бач	2478	0,0298	2/4
2751	КАПЛАР СТЕВАН ЛИДИЈА	ФРУ[КОГОРСКА БА^ 31	0,0075	Бач	2478	0,0298	1/4
2752	КАПЛАР СТЕВАН МАРИЈА	ФРУ[КОГОРСКА БА^ 31	0,0075	Бач	2478	0,0298	1/4
2753	КАПЛАР АНТУН КЛАРА	ФРУ[КОГОРСКА БА^ 31	0,0284	Бач	3136	0,0284	1/1
2754	РИСТИЋ СТЕВАН БИЉАНА	ФРУ[КОГОРСКА БА^ 29	0,0087	Бач	817	0,0826	1/1
2755	БРКИЋ МАРКО РОСА	БРАТСТВА ЈЕДИНСТВА БА^ 115	0,0586	Бач	206	0,1171	1/2
2756	БРКИЋ ВАСКРСИЈЕ БОРО	БРАТСТВА ЈЕДИНСТВА БА^ 115	0,0586	Бач	206	0,1171	1/2
2757	ЦОБАН СТЕВАН ФРАЊА	ФРУ[КОГОРСКА БА^ 13	0,0044	Бач	2918	0,072	1/1
2758	ФИЛИПОВИЋ ИВАН МАРИЈА	ФРУ[КОГОРСКА БА^ 5	0,0056	Бач	543	0,1029	1/4
2759	ФИЛИПОВИЋ МАРКО АНТУН	ФРУ[КОГОРСКА БА^ 5	0,0167	Бач	543	0,1029	3/4
2760	ВУКОВИЋ ИВАН ИВАН	ФРУ[КОГОРСКА БА^ 3	0,0138	Бач	3463	0,0979	1/1
2761	РЕПИЋ ИВАН ИВАН	1300 КАПЛАРА НОВИ САД 20	0,0051	Бач	3667	0,0828	1/1
2762	ЛЕКИЋ ЦЕДОМИР ТОМИСЛАВ	ПРВОМАЈСКА БА^ 15	0,0037	Бач	3409	0,0943	1/2
2763	ЛЕКИЋ ПАНТЕЛИЈА ДЕСАНКА	ПРВОМАЈСКА БА^ 15	0,0037	Бач	3409	0,0943	1/2
2764	РЕПУБЛИКА СРБИЈА	БЕОГРАД	0,0946	Бач	4215	0,1536	1/1
2765	РЕПУБЛИКА СРБИЈА	БЕОГРАД	0,1313	Бач	4215	0,1313	1/1
2766	РЕПУБЛИКА СРБИЈА	БЕОГРАД	0,0718	Бач	4215	0,0718	1/1
2767	ВЛАЈИЋ МИЛЕ РАТКО	ГРМЕ^КА БА^ 21	0,0349	Бач	1944	0,11	1/1
2768	ВЛАЈИЋ МИЛЕ РАТКО	ГРМЕ^КА БА^ 21	0,0428	Бач	1944	0,0428	1/1
2769	ВЛАЈИЋ МИЛЕ РАТКО	ГРМЕ^КА БА^ 21	0,054	Бач	1944	0,054	1/1
2770	НА\ СТИПАН ИВАН	БА^КА БА^ 18	0,007	Бач	1277	0,1484	1/6
2771	НА\ СТИПАН СТИПАН	БА^КА БА^ 18	0,0349	Бач	1277	0,1484	5/6
2772	НА\ СТИПАН ИВАН	БА^КА БА^ 18	0,0068	Бач	1277	0,0407	1/6
2773	НА\ СТИПАН СТИПАН	БА^КА БА^ 18	0,0339	Бач	1277	0,0407	5/6
2774	НА\ СТИПАН ИВАН	БА^КА БА^ 18	0,0019	Бач	1277	0,0114	1/6
2775	НА\ СТИПАН СТИПАН	БА^КА БА^ 18	0,0095	Бач	1277	0,0114	5/6

2776	НА\ СТИПАН ИВАН	БА^КА БА^ 18	0,0109	Бач	1277	0,0652	1/6
2777	НА\ СТИПАН СТИПАН	БА^КА БА^ 18	0,0543	Бач	1277	0,0652	5/6
2778	ИЛИЋ ТРИВА МИЛАН	БА^КА БА^ 16	0,0043	Бач	1414	0,0085	1/2
2779	ПЛАВШИЋ МИЋА МИРКО	БА^КА БА^ 16	0,0043	Бач	1414	0,0085	1/2
2780	МАРИНКОВИЋ \ОР\Е ЗОРА	ЈНА БА^ 113	0,0571	Бач	1151	0,1141	1/2
2781	МАРИНКОВИЋ ЗОРА МИЛЕНКО	ЈНА БА^ 113	0,0571	Бач	1151	0,1141	1/2
2782	КАРАН ЛАЗАР ЈАДРАНКА	МАР[АЛА ТИТА БА^ 37	0,0215	Бач	1148	0,112	1/2
2783	МАРИНКОВИЋ ДРАГАН РАДОМИР	БРАТСТВА И ЈЕДИНСТВА БА^ 103	0,0215	Бач	1148	0,112	1/2
2784	ФИЛИПОВИЋ АНТУН ИВАН	ГРМЕ^КА БА^ 15	0,0783	Бач	1102	0,1561	1/1
2785	ФИЛИПОВИЋ АНТУН ИВАН	ГРМЕ^КА БА^ 15	0,1303	Бач	1102	0,1303	1/1
2786	ФИЛИПОВИЋ АНТУН ИВАН	ГРМЕ^КА БА^ 15	0,0131	Бач	1102	0,0838	1/1
2787	ФИЛИПОВИЋ АНТУН ИВАН	ГРМЕ^КА БА^ 15	0,0435	Бач	1102	0,0435	1/1
2788	ИЛИЦИЋ ДОБРИВОЈ НАДА	БРАТСТВА ЈЕДИНСТВА БА^ 95	0,0082	Бач	688	0,0858	1/2
2789	ИЛИЦИЋ НЕДЕЉКО ЈОЗО	БРАТСТВА ЈЕДИНСТВА БА^ 95	0,0082	Бач	688	0,0858	1/2
2790	МИЛОЈЕВИЋ МИЛАН МАЈА	БРАТСТВА ЈЕДИНСТВА БА^ 99	0,0036	Бач	1204	0,0846	1/6
2791	МИЛОЈЕВИЋ УРОШ ВИДА	БРАТСТВА ЈЕДИНСТВА БА^ 99	0,0145	Бач	1204	0,0846	4/6
2792	МИЛОЈЕВИЋ ВИДА МАРИНА	@ИТНИ ТРГ НОВИ САД 6	0,0036	Бач	1204	0,0846	1/6
2793	ВУЦКОВИЋ МИЋО ОЛГА	БРАСТВА И ЈЕДИНСТВА БА^ 97	0,0171	Бач	1987	0,0834	1/1
2794	СТОЈНИЋ МАРКО БРАНКО	МАТИЈЕ ГУБЦА БА^ 5	0,018	Бач	2082	0,0784	1/1
2795	МУТИЋ СТОЈАН ЈЕЛЕНА	НИКОЛЕ ТЕСЛЕ БА^ 27	0,0453	Бач	3249	0,0453	1/1
2796	ФИЛИПОВИЋ АНТУН МАРКО	БА^КА БА^ 12	0,0291	Бач	3046	0,1507	1/2
2797	ФИЛИПОВИЋ СТИПАН ЗЛАТИЦА	ГРМЕ^КА БА^ 6	0,0291	Бач	3046	0,1507	1/2
2798	ФИЛИПОВИЋ АНТУН МАРКО	БА^КА БА^ 12	0,0701	Бач	3046	0,1401	1/2
2799	ФИЛИПОВИЋ СТИПАН ЗЛАТИЦА	ГРМЕ^КА БА^ 6	0,0701	Бач	3046	0,1401	1/2
2800	АЗАШЕВАЦ АНТУН АНА	ГРМЕ^КА БА^ 7	0,0469	Бач	3383	0,1453	1/1
2801	ЦХАЛЛИЕР МАРИАННЕ	WEИМАР, СЦХУЛСТР КАСЕЛ-АНАТАЛ 7	0,0051	Бач	3444	0,1036	1/2

2802	ВОРГИЂ-МОЛНАР АНТУН АМАЛИЈА	БА^КА БА^ 10	0,0051	Бач	3444	0,1036	1/2
2803	ЦХАЛЛИЕР МАРИАННЕ	WEИМАР, СЦХУЛСТР КАСЕЛ-АНАТАЛ 7	0,0362	Бач	3444	0,0723	1/2
2804	ВОРГИЂ-МОЛНАР АНТУН АМАЛИЈА	БА^КА БА^ 10	0,0362	Бач	3444	0,0723	1/2
2805	ЦХАЛЛИЕР МАРИАННЕ	WEИМАР, СЦХУЛСТР КАСЕЛ-АНАТАЛ 7	0,057	Бач	3444	0,114	1/2
2806	ВОРГИЂ-МОЛНАР АНТУН АМАЛИЈА	БА^КА БА^ 10	0,057	Бач	3444	0,114	1/2
2807	СТУПАР ДАВИД РАЈКА	ГРМЕ^КА БА^ 5	0,0081	Бач	1675	0,0898	1/2
2808	СТУПАР МИЛАН РАНКО	ГРМЕ^КА БА^ 5	0,0081	Бач	1675	0,0898	1/2
2809	ДУКИЂ СТЕВАН ДУШАН	БРАТСТВА ЈЕДИНСТВА БА^ 112	0,0047	Бач	3512	0,0794	1/1
2810	ДОО "ИНТЕРБАЦ"	МАР[АЛА ТИТА БА^ 1	0,0018	Бач	4061	0,0982	1/1
2811	СИНАГОГА ДОО	СОЛУНСКИХ БОРАЦА СОМБОР	0,0213	Бач	4143	0,1272	1/1
2812	КЛИНОВСКИ СТИПАН ЗОЛТАН	НИКОЛЕ ТЕСЛЕ БА^ 5	0,0248	Бач	3146	0,0248	1/1
2813	ЗОЉЊАН МИША МАРГАРЕТА	НИКОЛЕ ТЕСЛЕ БА^ 3	0,0023	Бач	2065	0,0091	1/4
2814	ЗОЉЊАН МИША МИШО	НИКОЛЕ ТЕСЛЕ БА^ 3	0,0068	Бач	2065	0,0091	3/4
2815	КЛИНОВСКИ СТИПАН ЗОЛТАН	НИКОЛЕ ТЕСЛЕ БА^ 5	0,004	Бач	3146	0,0882	1/1
2816	БАЈЦИ МАРИН КАТА	ФРУ[КОГОРСКА БА^ 19	0,0099	Бач	3496	0,0804	1/1
2817	КРЦМАР ДРАГАН ДУШАН	ВЕQКА ВЛАХОВИ]А ВЕТЕРНИК 28	0,0046	Бач	3168	0,104	1/4
2818	КРЦМАР ДРАГАН МИЛАН	ЈНА БА^ 40	0,0137	Бач	3168	0,104	3/4
2819	БАЊАЦ ВИД \ОР\Е	БРАТСТВА ЈЕДИНСТВА БА^ 94	0,0038	Бач	2830	0,068	1/1
2820	ФИЛИПОВИЂ ВИНКО ВЛАДИМИР	НИКОЛЕ ТЕСЛЕ БА^ 7	0,0323	Бач	3048	0,1089	1/1
2821	КАМПЕЛ СТИПАН ИВАН	НИКОЛЕ ТЕСЛЕ БА^ 15	0,0064	Бач	3133	0,085	1/1
2822	ГЛИШИЂ ОСТОЈА МИРА	ЕКОНОМИЈА 3 БА^ 4 6	0,0013	Бач	2081	0,0625	1/2
2823	ГЛИШИЂ СТЕВА СЛОБОДАН	ЕКОНОМИЈА 3 БА^	0,0013	Бач	2081	0,0625	1/2
2824	ЛАТИНОВИЂ МИРКО МИЛКА	ЈНА БА^ 48	0,0194	Бач	3190	0,0387	1/2
2825	ЛАТИНОВИЂ СТОЈАН МИЛАН	ЈНА БА^ 48	0,0194	Бач	3190	0,0387	1/2
2826	КРАЈИНА СРЕЂКО ВЕСНА	Б.СПАСОЈЕВИ]А ТРСТЕНИК 15	0,019	Бач	3330	0,0379	1/2

2827	САРАЈЛИЋ СРЕЂКО ЗОРАН	С.БОРАЦА ТРСТЕНИК 34	0,019	Бач	3330	0,0379	1/2
2828	РЕЖЊАК МИРКО БОСИЉКА	ЕКОНОМИЈА 1 БА^	0,0003	Бач	3466	0,0718	1/6
2829	ВУРУНИЋ МИРКО \ОР\Е	БРАТСТВА ЈЕДИНСТВА БА^ 110	0,0013	Бач	3466	0,0718	5/6
2830	КЕСЛЕР ФРАЊА ФРАЊО	ТРГ СЛОБОДЕ БА^ 35	0,0043	Бач	865	0,0782	1/18
2831	КЕСЛЕР ЈАН МАРГИТА	ЈНА БА^ 54	0,0739	Бач	865	0,0782	17/18
2832	КУПУСИНАЦ ЈОЦА ЗДРАВКО	ЈНА БА^ 56	0,0188	Бач	1031	0,0375	1/2
2833	КУПУСИНАЦ СТОЈИЛ ЈЕЛЕНА	ЈНА БА^ 56	0,0188	Бач	1031	0,0375	1/2
2834	ЂЕРАН ПЕТАР ДРАГОМИР	ЈНА БА^ 58	0,0251	Бач	2917	0,0991	1/1
2835	АГБАБА СИНИША	БРАСТВА ЈЕДИНСТВА БА^ 154	0,0635	Бач	3841	0,1253	1/1
2836	АГБАБА НИКОЛА ЈЕЛИСАВКА	БРАТСТВА ЈЕДИНСТВА БА^ 146	0,0324	Бач	2793	0,0648	1/2
2837	АГБАБА САВА МИЛОШ	БРАТСТВА ЈЕДИНСТВА БА^ 146	0,0324	Бач	2793	0,0648	1/2
2838	РЕЖЊАК МИРКО БОСИЉКА	ЕКОНОМИЈА 1 БА^	0,0073	Бач	3466	0,044	1/6
2839	ВУРУНИЋ МИРКО \ОР\Е	БРАТСТВА ЈЕДИНСТВА БА^ 110	0,0367	Бач	3466	0,044	5/6
2840	СИМИЋ КОСТА СМИЉА	НИКОЛЕ ТЕСЛЕ БА^ 025	0,0091	Бач	3340	0,0782	1/1
2841	СТОЈНИЋ МИЛЕ МАРА	НИКОЛЕ ТЕСЛЕ БА^ 12	0,0095	Бач	3359	0,083	1/1
2842	ЈОВАНИЋ ВЕЛИБОР РАДОЈКА	НИКОЛЕ ТЕСЛЕ БА^ 10	0,0125	Бач	3210	0,0791	1/1
2843	ВУРУНИЋ МИРКО \ОР\Е	БРАТСТВА ЈЕДИНСТВА БА^ 110	0,0542	Бач	3499	0,0542	1/1
2844	МИЉЕВИЋ ЛУКА ЦЕДОМИР	БРАТСТВА ЈЕДИНСТВА БА^ 106	0,0934	Бач	3238	0,1031	1/1
2845	ОЉАЦА БОГДАН ДРАГИЊА	БРАНКА РАДИ^ЕВИ]А БА^ 11	0,0167	Бач	1925	0,0868	1/1
2846	ШАЈИЋ МИХАЛ АНА	ТРГ МАР[АЛА ТИТА БА^ 10	0,021	Бач	3514	0,1041	1/2
2847	ШАЈИЋ СВЕТОЗАР НЕДЕЉКО	ТРГ МАР[АЛА ТИТА БА^ 10	0,021	Бач	3514	0,1041	1/2
2848	ГАШПАРОВСКИ АДАМ АНА	НИКОЛЕ ТЕСЛЕ БА^ 32	0,0094	Бач	592	0,0955	1/2
2849	ГАШПАРОВСКИ КАРЛО ШТЕФАН	НИКОЛЕ ТЕСЛЕ БА^ 32	0,0094	Бач	592	0,0955	1/2
2850	\УРАНОВИЋ МИЛЕ НЕДЕЉКО	БРАТСТВА И ЈЕДИНСТВА БА^ 102	0,0428	Бач	3018	0,1025	1/1
2851	ДОО "ТЕХНОПРОМЕТ-ГЕРО"	ИВЕ ЛОЛЕ РИБАРА РАТКОВО 6	0,0688	Бач	3922	0,0809	1/1
2852	ГЕИГЕР МАРКО РАДМИЛА	БРАТСТВА ЈЕДИНСТВА БА^ 41	0,0052	Бач	440	0,077	44/84
2853	КРЕЈИЋ ДЕВА ГОРДАНА	WЕГО[ЕВА ДЕРОWЕ 32	0,0047	Бач	440	0,077	40/84

2854	ВРЕБАЦ ДУШАН ЖЕЉКО	БРАТСТВА ЈЕДИНСТВА БА^ 33	0,025	Бач	1982	0,1105	3/5
2855	ВРЕБАЦ СИМА МИЉА	СТ.ПАУНОВИ]А БЕОГРАД 80	0,0166	Бач	1982	0,1105	2/5
2856	БУНДИЋ НЕДЕЉКО НЕДЕЉКО	БРАТСТВА И ЈЕДИНСТВА БА^ 31	0,0213	Бач	567	0,0793	1/1
2857	\ИРКИ СТЈЕПАН АНА	БРАНКА РАДИ^ЕВИ]А БА^ 20	0,0519	Бач	3334	0,1236	1/1
2858	ЛОНЦАР МИЛАН ЗОРАН	БРАТСТВА ЈЕДИНСТВА БА^ 100	0,0079	Бач	3196	0,0867	1/2
2859	ЛОНЦАР РАДОВАН МИЛАНКА	БРАТСТВА ЈЕДИНСТВА БА^ 100	0,0079	Бач	3196	0,0867	1/2
2860	ШКОПЕЉА ЂИРА МИЛОРАД	БРАТСТВА ЈЕДИНСТВА БА^ 29	0,014	Бач	3394	0,0279	1/2
2861	ШКОПЕЉА ГОЈКО ПАВА	БРАТСТВА ЈЕДИНСТВА БА^ 29	0,014	Бач	3394	0,0279	1/2
2862	ЂУЛИБРК СТЕВАН	БИСКУПИЈА МЕДУЛИН ПУЛА 10	0,0317	Бач	2962	0,1101	1/1
2863	МР\А БЛАЖО ГОЈКО	БРАНКА РАДИ^ЕВИ]А БА^ 16	0,0129	Бач	1260	0,0515	1/4
2864	МР\А ГОЈКО ГОЈКО	БРАТСТВА ЈЕДИНСТВА БА^ 50	0,0129	Бач	1260	0,0515	1/4
2865	МР\А ГОЈКО ЗОРАН	БРАНКА РАДИ^ЕВИ]А БА^ 16	0,0258	Бач	1260	0,0515	2/4
2866	ПЕЉЦИЋ БРАНИСЛАВ ЖАРКО	БРАТСТВА ЈЕДИНСТВА БА^ 96	0,0508	Бач	3247	0,1155	1/1
2867	МАЛЕТИЋ МИЛАН ДУШКО	БОРИСА КИДРИ^А БА^ 21	0,0529	Бач	3101	0,0529	1/1
2868	ДАРДИЋ ТРИВО ОЛИВЕРА	ДО@Е \ЕР\А БА^ 15	0,0106	Бач	3104	0,0382	5/18
2869	ЂИРИЋ СТОЈАН СНЕЖАНА	БРАНИСЛАВА НУ[И]А ОУАЦИ 4	0,0042	Бач	3104	0,0382	2/18
2870	ЂУЛИБРК СЛОБОДАН МИРКО	ПРОЛЕТЕРСКА БА^ 40	0,0085	Бач	3104	0,0382	4/18
2871	ИЛИЋ СИМА РАЈКО	РА[А БОС.НОВ	0,0042	Бач	3104	0,0382	2/18
2872	МЕДАН ТРИВА МИЛИЦА	ВОЈВО\АНСКИХ БРИГАДА БА^ 13	0,0064	Бач	3104	0,0382	3/18
2873	ТОМИЦИЋ СТОЈАН СЛАВКА	МИХАЈЛА ПУПИНА ВЕТЕРНИК 25 2	0,0042	Бач	3104	0,0382	2/18
2874	РАДОЈА БРАНКО БИЉАНА	СКОЈЕВСКА БА^КА ПАЛАНКА 16	0,0016	Бач	3437	0,1044	1/16
2875	ВЛАЈИЋ БОШКО МИЛУТИН	ОСКАРА ДАВИ^А БА^ 5	0,0097	Бач	3437	0,1044	6/16
2876	ВЛАЈИЋ БРАНКО СЛА\АНА	ЗМАЈ ЈОВИНА БА^КА ПАЛАНКА 57	0,0016	Бач	3437	0,1044	1/16
2877	ВЛАЈИЋ ПЕРО БОШКО	БРАНКА РАДИ^ЕВИ]А БА^ 12	0,013	Бач	3437	0,1044	8/16
2878	БЛАЖИЦЕВИЋ ГОЈКО ВЕСНА	ТРГ СЛОБОДЕ БА^ 36	0,0089	Бач	188	0,0383	7/30
2879	БОСАНЦИЋ САВАН ГРОЗДА	БРАНКА РАДИ^ЕВИ]А БА^ 10	0,0166	Бач	188	0,0383	13/30

2880	БОСАНЦИЂ САВАН ЈАНКО	ПАЛМИРА ТОQАТИЈА БЕОГРАД 16	0,0064	Бач	188	0,0383	5/30
2881	БОСАНЦИЂ САВАН МИРКО	ВЛАДИМИРА РОЛОВИ]А БЕОГРАД 106	0,0064	Бач	188	0,0383	5/30
2882	МИЛЕНКОВИЂ ДРАГУТИН ДУШАН	ЈНА ВАЈСКА 28	0,0097	Бач	1808	0,0988	1/1
2883	МАНДИЂ МИЛЕ БОЈА	ГРАБ ГРА^АЦ 42	0,0131	Бач	3329	0,1566	3/36
2884	РОКВИЂ ДРАГОЈА	ПРИЈЕДОР РАКЕЛИ]И	0,0783	Бач	3329	0,1566	18/36
2885	САНАДЕР МИЛЕ МИЛОШ	МЕ[ТРОВИ]ЕВА БЕОГРАД 374	0,0174	Бач	3329	0,1566	4/36
2886	САНАДЕР МИЛЕ НИКОЛА	БАТАЈНИ^КИ.ИЛЕГАЛАЦА БАТАЈНИЦА 102	0,0174	Бач	3329	0,1566	4/36
2887	САНАДЕР МИЛИЦА	ГРАБ ГРА^АЦ 42	0,0131	Бач	3329	0,1566	3/36
2888	САНАДЕР СЛОБОДАН	РАДОЈА ДАКИ]А БР.39/55 НОВИ БЕОГРАД	0,0174	Бач	3329	0,1566	4/36
2889	ПЕЉЦИЂ МОМЦИЛО МИЉАНА	БРАТСТВА ЈЕДИНСТВА БА^ 96	0,0139	Бач	3443	0,0986	2/4
2890	ВОЛАШ ДРАГАН \УЈА	БРАТСТВА ЈЕДИНСТВА БА^ 96	0,007	Бач	3443	0,0986	1/4
2891	ВОЛАШ КРСТО МОМЦИЛО	БРАТСТВА ЈЕДИНСТВА БА^ 96	0,007	Бач	3443	0,0986	1/4
2892	ЈУХАС МИЛОШ БОРКА	ОСКАРА ДАВИ^А БА^ 9	0,0094	Бач	986	0,0491	8/42
2893	КРЕЈИЂ МИЛОШ МИЛАН	МИРОСЛАВА АНТИ]А БА^ 21	0,0164	Бач	986	0,0491	14/42
2894	КРЕЈИЂ МИРО МИОДРАГ	КОЗАРА^КА БА^ 25	0,0117	Бач	986	0,0491	10/42
2895	СИМИЂ МИЛОШ ЗОРА	БОРИСА КИДРИ^А БА^ 11	0,0117	Бач	986	0,0491	10/42
2896	УМИЂЕВИЂ МИРКО НЕБОЈША	БРАТСТВА ЈЕДИНСТВА БА^ 11	0,034	Бач	3425	0,034	1/1
2897	ШИМУДВАРАЦ МАТА АНИЦА	БРАНКА РАДИ^ЕВИ]А БА^ 6	0,0267	Бач	1725	0,0533	1/2
2898	ШИМУДВАРАЦ ПАВА КРЕШИМИР	БРАНКА РАДИ^ЕВИ]А БА^ 6	0,0267	Бач	1725	0,0533	1/2
2899	УТЈЕШАНОВИЂ ИВАН АНА	1300 КАПЛАРА НОВИ САД 6	0,0018	Бач	3429	0,0727	1/2
2900	УТЈЕШАНОВИЂ НИКОЛА СИМО	1300 КАПЛАРА НОВИ САД 6	0,0018	Бач	3429	0,0727	1/2
2901	УМИЂЕВИЂ БОШКО АН\А	БРАНКА РАДИ^ЕВИ]А БА^ 7	0,0169	Бач	3426	0,1338	1/3
2902	УМИЂЕВИЂ БОШКО БОЈАНА	БРАНКА РАДИ^ЕВИ]А БА^ 7	0,0169	Бач	3426	0,1338	1/3
2903	УМИЂЕВИЂ ЈЕЛЕНА	БРАНКА РАДИ^ЕВИ]А БА^ 7	0,0169	Бач	3426	0,1338	1/3
2904	КИТАНОВИЂ ЈУРЕ ФРАЊА	Ј.Н.А. ВАЈСКА 56	0,0052	Бач	2809	0,0736	1/1
2905	ЦИГАНОВИЂ ТОМА ЖАРКО	БРАТСТВА ЈЕДИНСТВА БА^ 9	0,0484	Бач	2905	0,0484	1/1

2906	ПЕЉЦИЂ МОМЦИЛО МИЉАНА	БРАТСТВА ЈЕДИНСТВА БА^ 96	0,0379	Бач	3443	0,0758	2/4
2907	ВОЛАШ ДРАГАН \УЈА	БРАТСТВА ЈЕДИНСТВА БА^ 96	0,019	Бач	3443	0,0758	1/4
2908	ВОЛАШ КРСТО МОМЦИЛО	БРАТСТВА ЈЕДИНСТВА БА^ 96	0,019	Бач	3443	0,0758	1/4
2909	КНЕЖЕВИЂ ДРАГАН МИЛОРАД	БРАТСТВА ЈЕДИНСТВА БА^ 7	0,0064	Бач	3148	0,0879	1/1
2910	КНЕЖЕВИЂ ДРАГАН МИЛОРАД	БРАТСТВА ЈЕДИНСТВА БА^ 7	0,0442	Бач	3148	0,0442	1/1
2911	АЗАШЕВАЦ АНТУН МАРИЈА	БРАНКА РАДИ^ЕВИ]А БА^ 4	0,0699	Бач	2675	0,0699	1/1
2912	КОНЦАР МИЛОШ ВЕСНА	БРАТСТВА ЈЕДИНСТВА БА^ 90	0,0297	Бач	3609	0,1245	1/1
2913	ПЕТКОВИЂ БРАНИСЛАВ	ТРГ СЛОБОДЕ БА^ 6	0,0119	Бач	2152	0,0357	1/3
2914	ПЕТКОВИЂ МАРКО ЈЕКА	ТРГ СЛОБОДЕ БА^ 6	0,0119	Бач	2152	0,0357	1/3
2915	ПЕТКОВИЂ МИРОСЛАВ	ТРГ СЛОБОДЕ БА^ 6	0,0119	Бач	2152	0,0357	1/3
2916	ПОПОВИЂ МИРКО МИЛЕ	АЛЕКСЕ [АНТИ]А БА^ 11	0,0121	Бач	1434	0,0362	1/3
2917	ПОПОВИЂ МИРКО ЗОРАН	АЛЕКСЕ [АНТИ]А БА^ 11	0,0241	Бач	1434	0,0362	2/3
2918	ДОБРОВОЉНО ВАТРОГАСНО ДРУШТВО	БРАТСТАВА ЈЕДИНСТВА БА^ 12	0,0325	Бач	449	0,1423	1/1
2919	БРКИЂ ДРАГУТИН МИЛЕНА	БРАТСТВА ЈЕДИНСТВА БА^ 111	0,0096	Бач	2894	0,1263	2/12
2920	БРКИЂ ГОЈКО ДЕЈАН	БРАТСТВА ЈЕДИНСТВА БА^ 14	0,0144	Бач	2894	0,1263	3/12
2921	БРКИЂ ГОЈКО СЛА\АНА	БРАТСТВА ЈЕДИНСТВА БА^ 14	0,0336	Бач	2894	0,1263	7/12
2922	ВРАНЕШЕВИЂ МИЛОРАД ВОЈИСЛАВ	ВОЈВО\АНСКА БА^ 36	0,0361	Бач	3448	0,0361	1/1
2923	ПАНТЕЛИЂ МИЛАН МИЛАН	БРАТСТВА ЈЕДИНСТВА БА^ 16	0,0211	Бач	3275	0,0971	1/1
2924	БЈЕЛИЂ ДУШАН МИЛЕНКО	СУТЈЕСКА БА^ 13	0,0136	Бач	2862	0,0136	1/1
2925	ЂЕРАН ПЕТАР ДРАГОМИР	ЈНА БА^ 58	0,1817	Бач	2917	0,1817	1/1
2926	БАУЕР АНТУН ИВАНКА	ТРГ СЛОБОДЕ БА^ 2	0,018	Бач	2092	0,036	1/2
2927	БАУЕР МИРКО ДАМИР	ТРГ СЛОБОДЕ БА^ 2	0,018	Бач	2092	0,036	1/2
2928	БЈЕЛИЂ ДУШАН МИЛЕНКО	СУТЈЕСКА БА^ 13	0,0008	Бач	2862	0,0927	1/1
2929	\УКИЂ ДУШАН МИРКО	ТРГ СЛОБОДЕ БА^ 15	0,0241	Бач	2132	0,0361	4/6
2930	\УКИЂ МИРКО ОГЊЕН	ТРГ СЛОБОДЕ БА^ 15	0,006	Бач	2132	0,0361	1/6
2931	\УКИЂ МИРКО ВЕДРАНА	ТРГ СЛОБОДЕ БА^ 15	0,006	Бач	2132	0,0361	1/6

2932	ГЊАТОВИЋ СЛАВКО ДАНИЕЛ	8 МАРТА БА^ 6	0,0176	Бач	2563	0,1004	1/1
2933	ЕРДЕШИ ФРАЊА ФЕРЕНЦ	БРАТСТВА ЈЕДИНСТВА БА^ 26	0,0546	Бач	3026	0,1357	1/1
2934	ПРАЂА ДРАГО ОЛИВЕРА	БРАТСТВА ЈЕДИНСТВА БА^ 88	0,0037	Бач	1443	0,0626	1/2
2935	ПРАЂА ЉУБАН МИЛОРАД	БРАТСТВА ЈЕДИНСТВА БА^ 88	0,0037	Бач	1443	0,0626	1/2
2936	СЛОМО АНКА	ЕКОНОМИЈА 3 БА^	0,0365	Бач	2094	0,0365	1/1
2937	НИКОЛИЋ АНИЦА	ВА[АРСКА БА^ 11	0,0178	Бач	3259	0,0356	1/2
2938	НИКОЛИЋ БОГДАН МИХАЈЛО	ВА[АРСКА БА^ 11	0,0178	Бач	3259	0,0356	1/2
2939	ТОРУБАРОВ ГЛИГОРИЈЕ БИЉАНА	ВОЈВО\АНСКИХ БРИГАДА БА^ 3 6	0,0228	Бач	2131	0,0455	1/2
2940	ТОРУБАРОВ КОНСТАНТИН ВЛАДИМИР	ВОЈБО\АНСКИХ БРИГАДА БА^ 3 6	0,0228	Бач	2131	0,0455	1/2
2941	СРПСКА ПРАВОСЛАВНА ЦРКВЕНА ОПШТИНА	БА^ ББ	0,5083	Бач	3483	0,5083	1/1
2942	ТОРУБАРОВ ГЛИГОРИЈЕ БИЉАНА	ВОЈВО\АНСКИХ БРИГАДА БА^ 3 6	0,0051	Бач	2131	0,0102	1/2
2943	ТОРУБАРОВ КОНСТАНТИН ВЛАДИМИР	ВОЈБО\АНСКИХ БРИГАДА БА^ 3 6	0,0051	Бач	2131	0,0102	1/2
2944	ГРАОВАЦ КРСТАН МИЛЕНА	ВР[А^КА ПАН^ЕВО 1	0,0096	Бач	3403	0,1004	1/2
2945	ТЕПИЋ КРСТАН МИЛИВОЈ	БРАТСТВА ЈЕДИНСТВА БА^ 125	0,0096	Бач	3403	0,1004	1/2
2946	ГРАОВАЦ КРСТАН МИЛЕНА	ВР[А^КА ПАН^ЕВО 1	0,0223	Бач	3403	0,0445	1/2
2947	ТЕПИЋ КРСТАН МИЛИВОЈ	БРАТСТВА ЈЕДИНСТВА БА^ 125	0,0223	Бач	3403	0,0445	1/2
2948	ПРАЂА ДРАГО ОЛИВЕРА	БРАТСТВА ЈЕДИНСТВА БА^ 88	0,0339	Бач	1443	0,0677	1/2
2949	ПРАЂА ЉУБАН МИЛОРАД	БРАТСТВА ЈЕДИНСТВА БА^ 88	0,0339	Бач	1443	0,0677	1/2
2950	ШИМУДВАРАЦ СТЈЕПАН НИВЕС	МАР[АЛА ТИТА БА^ 86	0,0409	Бач	3447	0,1192	1/1
2951	МАРИНКОВИЋ БОГДАН МИЛАНКО	БРАТСТВА ЈЕДИНСТВА БА^ 119	0,011	Бач	3218	0,055	1/5
2952	МАРИНКОВИЋ ЈОВАН БОГДАН	БРАТСТВА ЈЕДИНСТВА БА^ 5	0,022	Бач	3218	0,055	2/5
2953	МАРИНКОВИЋ МИЛЕ ЉУБА	БРАТСТВА ЈЕДИНСТВА БА^ 5	0,022	Бач	3218	0,055	2/5
2954	КАМПЕЛ ПАВЛЕ МАРИЈАН	БРАТСТВА ЈЕДИНСТВА БА^ 3	0,0203	Бач	3131	0,0998	1/1
2955	ПРАЂА ДРАГАН ЈЕЛЕНА	БРАТСТВА ЈЕДИНСТВА БА^ 94	0,03	Бач	3295	0,06	1/2
2956	РАДИЋ ДРАГАН БИЉАНА	ДО@Е \ЕР\А БА^	0,03	Бач	3295	0,06	1/2
2957	КАРЛИЦА НИКОЛА ДРАГАН	КОЗАРА^КА БА^ 21	0,0459	Бач	3376	0,1313	1/1

2958	МИЉЕВИЋ МИЛОШ СЊЕЖАНА	БРАНИСЛАВА НУ[И]А БА^ 7	0,0134	Бач	859	0,0354	1/2
2959	МИЉЕВИЋ РАНКО РАДОВАН	БРАНИСЛАВА НУ[И]А БА^ 7	0,0134	Бач	859	0,0354	1/2
2960	ЖИВКОВ ДОБРИСЛАВ МИЛИЦА	БРАНКА БАРУДАНОВА ДЕРОWЕ 23	0,0189	Бач	2953	0,1273	1/2
2961	ЖИВКОВ ЛАЗАР САВА	БРАНКА БАРУДАНОВА ДЕРОWЕ 23	0,0189	Бач	2953	0,1273	1/2
2962	ВОЈНОВИЋ ДУШАН БРАНКО	ДО@Е \ЕР\А БА^ 79	0,018	Бач	2146	0,0359	1/2
2963	ВОЈНОВИЋ ДУШАН СТАНА	ТРГ СЛОБОДЕ БА^ 004	0,018	Бач	2146	0,0359	1/2
2964	КАЈТЕЗ БОРА СТЕВАН	МЛАДЕНА СТОЈАНОВИ]А БА^ 1	0,0418	Бач	2536	0,1291	1/1
2965	ЈП ДИРЕКЦИЈА ЗА ИЗГРАДЊУ И ВЛАСНИЦИ ПОСЕБНИХ ДЕЛОВА ЗГРАДЕ У В 2 ЛИСТУ	МАР[АЛА ТИТА БА^ 29	0	Бач	3876	0,1072	3/С
2966	БУ\И ДАНИЦА МАРЦИКА	ТРГ СЛОБОДЕ БА^ 21	0,0213	Бач	2150	0,0426	1/2
2967	БУ\И ИБОЈКА	СУТЈЕСКА БА^ 13	0,0213	Бач	2150	0,0426	1/2
2968	ВЕЛИЋ ИСМЕТ ЗИЈАТ	ТРГ СЛОБОДЕ БА^ 23	0,0286	Бач	2093	0,0429	4/6
2969	ВЕЛИЋ ЗИЈАТ СЕНАД	ТРГ СЛОБОДЕ БА^ 23	0,0143	Бач	2093	0,0429	2/6
2970	СИРАР СИМА БОШКО	ТРГ СЛОБОДЕ БА^ 28	0,0296	Бач	3487	0,0296	1/1
2971	ПОЛАРЕЦКИ ИВАН \УР\ИЦА	ЈНА БА^ 90	0,0051	Бач	3291	0,0939	1/4
2972	ПОЛАРЕЦКИ ИВАН ЛАЦИКА	ДАЛМАТИНСКА БА^ 39	0,0051	Бач	3291	0,0939	1/4
2973	ПОЛАРЕЦКИ ЈОСИП АРАНКА	ЈНА БА^ 90	0,0103	Бач	3291	0,0939	2/4
2974	КОНДИЋ МИХАИЛО РАЈКО	БРАТСТВА ЈЕДИНСТВА БА^ 86	0,0235	Бач	3157	0,0469	1/2
2975	КОНДИЋ РАДЕ ЉУБА	БРАТСТВА ЈЕДИНСТВА БА^ 86	0,0235	Бач	3157	0,0469	1/2
2976	СИТНИЋ НИКОЛА МИЛАН	ЈНА БА^ 92	0,0142	Бач	3345	0,0997	1/1
2977	ВУЛИН ЈОВО БРАНКО	ТРГ СЛОБОДЕ БА^ 32	0,0211	Бач	2097	0,0422	1/2
2978	ВУЛИН МИЛОШ ЉИЉАНА	ТРГ СЛОБОДЕ БА^ 32	0,0211	Бач	2097	0,0422	1/2
2979	ВУЈИЋ АРСО ВЕСНА	ВОЈВО\АНСКА Б.НОВО СЕЛО 10	0,0026	Бач	2015	0,0992	54/120
2980	ВУКОТА АРСО САША	ЈНА БА^ 94	0,0026	Бач	2015	0,0992	54/120
2981	ВУКОТА НЕВЕНКА	ЈНА БА^ 92	0,0006	Бач	2015	0,0992	12/120
2982	ЦОБАН ЈОСИП РОБЕРТ	ЗМАЈ ЈОВИНА НОВИ САД 7	0,0209	Бач	2919	0,0418	1/2

2983	ЂУЛИБРК ЈОСИП ЛИДИЈА	БУЛЕВАР ОСЛОБО\EWA НОВИ САД 4	0,0209	Бач	2919	0,0418	1/2
2984	АД АГРОБАЦКА БАЦ- У РЕСТРУКТУРИРАЊУ	БА^КА БА^ 3	0,0259	Бач	3092	0,1169	1/1
2985	ВУКМИРОВИЂ БРАНКО РАЈКО	ЈНА БА^ 100	0,0425	Бач	3742	0,1271	1/1
2986	КОНДИЋ МИХАИЛО РАЈКО	БРАТСТВА ЈЕДИНСТВА БА^ 86	0,0236	Бач	3157	0,0472	1/2
2987	КОНДИЋ РАДЕ ЉУБА	БРАТСТВА ЈЕДИНСТВА БА^ 86	0,0236	Бач	3157	0,0472	1/2
2988	КЕСЛЕР ФРАЊА ФРАЊО	ТРГ СЛОБОДЕ БА^ 35	0,0149	Бач	2133	0,0421	1/1
2989	КРСТИЋ ДУШАН ИВАНА	ЈНА БА^ 102	0,0325	Бач	3362	0,1413	1/2
2990	СТРИЦЕВИЋ АНА	ЈНА БА^ 102	0,0325	Бач	3362	0,1413	1/2
2991	МИЛЕТИЋ ПАНТА ЉУБИЦА	ЈНА БА^ 104	0,0147	Бач	1197	0,0822	1/1
2992	ЈОШИЋ КРСТАН БОРИС	ЈНА БА^ 110	0,0141	Бач	3492	0,0233	267/440
2993	ЈОШИЋ СТИПАН ЛЕОНА	ЈНА БА^ 108	0,0021	Бач	3492	0,0233	40/440
2994	КУЗМАНОВИЋ МИРКО МИЛАДИН	ЈНА БА^ 14	0,0054	Бач	3492	0,0233	102/440
2995	ШОМОШИ КРСТАН ДАНИЈЕЛА	МАР[АЛА ТИТА БА^ 29 1	0,0016	Бач	3492	0,0233	31/440
2996	ЈАВНО ПРЕДУЗЕЋЕ ЖЕЛЕЗНИЦЕ СРБИЈЕ	НЕМАWИНА БЕОГРАД 6	0,2432	Бач	3096	0,2432	1/1
2997	ЈАВНО ПРЕДУЗЕЋЕ ЖЕЛЕЗНИЦЕ СРБИЈЕ	НЕМАWИНА БЕОГРАД 6	0,259	Бач	3096	0,259	1/1
2998	МИНИСТАРСТВО ПОЉОПРИВРЕДЕ,ШУМАРСТВА И ВОДОПРИВРЕДЕ	НЕМАWИНА БЕОГРАД 22	0,2435	Бач	462	0,2638	320280/346993
2999	МИНИСТАРСТВО ПОЉОПРИВРЕДЕ,ШУМАРСТВА И ВОДОПРИВРЕДЕ	НЕМАWИНА БЕОГРАД 22	0,3723	Бач	462	0,8281	320280/346993
3000	МИНИСТАРСТВО ПОЉОПРИВРЕДЕ,ШУМАРСТВА И ВОДОПРИВРЕДЕ	НЕМАWИНА БЕОГРАД 22	0,392	Бач	462	0,8281	320280/346993
3001	ОПШТИНА БАЦ	ТРГ МАР[АЛА ТИТА БА^ 2	0,0307	Бач	2543	0,8603	5/140
3002	ППК АГРОБАЦКА	БА^КА БА^ 3	0,3372	Бач	3538	1,3488	12/48
3003	ФРАЊЕВАЦКИ САМОСТАН	МАР[АЛА ТИТА БА^ 10	1,985	Бач	559	1,985	1/1
3004	ФРАЊЕВАЦКИ САМОСТАН	МАР[АЛА ТИТА БА^ 10	10,7193	Бач	559	10,7193	1/1
3005	МИНИСТАРСТВО ПОЉОПРИВРЕДЕ,ШУМАРСТВА И ВОДОПРИВРЕДЕ	НЕМАWИНА БЕОГРАД 22	0,218	Бач	462	0,4297	320280/346993

3006	МИНИСТАРСТВО ПОЉОПРИВРЕДЕ,ШУМАРСТВА И ВОДОПРИВРЕДЕ	НЕМАWИНА БЕОГРАД 22	0,1786	Бач	462	0,4297	320280/346993
3007	ЗЕМЉОРАДНИЦКА ЗАДРУГА ЛИВАДЕ	ТОВАРИ[ЕВО	0,0679	Бач	2219	0,0679	1/1
3008	ЗЕМЉОРАДНИЦКА ЗАДРУГА ЛИВАДЕ	ТОВАРИ[ЕВО	2,926	Бач	2219	2,926	1/1
3009	ЗЕМЉОРАДНИЦКА ЗАДРУГА ЛИВАДЕ	ТОВАРИ[ЕВО	7,6877	Бач	2219	7,6877	1/1
3010	ЗЕМЉОРАДНИЦКА ЗАДРУГА ЛИВАДЕ	ТОВАРИ[ЕВО	0,9652	Бач	2219	0,9652	1/1
3011	ЗЕМЉОРАДНИЦКА ЗАДРУГА ЛИВАДЕ	ТОВАРИ[ЕВО	4,498	Бач	2219	4,498	1/1
3012	ЗЕМЉОРАДНИЦКА ЗАДРУГА ЛИВАДЕ	ТОВАРИ[ЕВО	0,4085	Бач	2219	0,4085	1/1
3013	МИНИСТАРСТВО ПОЉОПРИВРЕДЕ,ШУМАРСТВА И ВОДОПРИВРЕДЕ	НЕМАWИНА БЕОГРАД 22	2,1787	Бач	462	2,3604	320280/346993
3014	МИНИСТАРСТВО ПОЉОПРИВРЕДЕ,ШУМАРСТВА И ВОДОПРИВРЕДЕ	НЕМАWИНА БЕОГРАД 22	0,2818	Бач	462	0,3053	320280/346993
3015	МИНИСТАРСТВО ОДБРАНЕ РС	БИР^АНИНОВА БЕОГРАД 5	9,8335	Бач	465	9,8335	1/1
3016	ЈАВНО ВОДОПРИВРЕДНО ПРЕДУЗЕЂЕ "ВОДЕ ВОЈВОДИНЕ"	БУЛЕВАР МИХАЈЛА ПУПИНА НОВИ САД 25	0,0327	Бач	3089	0,0327	1/1
3017	ЈАВНО ВОДОПРИВРЕДНО ПРЕДУЗЕЂЕ "ВОДЕ ВОЈВОДИНЕ"	БУЛЕВАР МИХАЈЛА ПУПИНА НОВИ САД 25	1,3253	Бач	3089	1,3253	1/1
3018	МИНИСТАРСТВО ПОЉОПРИВРЕДЕ,ШУМАРСТВА И ВОДОПРИВРЕДЕ	НЕМАWИНА БЕОГРАД 22	0,0845	Бач	462	0,1172	320280/346993
3019	МИНИСТАРСТВО ПОЉОПРИВРЕДЕ,ШУМАРСТВА И ВОДОПРИВРЕДЕ	НЕМАWИНА БЕОГРАД 22	0,0236	Бач	462	0,1172	320280/346993
3020	МЕСНА ЗАЈЕДНИЦА БАЦ	ЈНА БА^ 1 А	0,3443	Бач	456	0,3443	1/1
3021	МЕСНА ЗАЈЕДНИЦА БАЦ	ЈНА БА^ 1 А	0,4308	Бач	456	0,4308	1/1
3022	МИНИСТАРСТВО ПОЉОПРИВРЕДЕ,ШУМАРСТВА И ВОДОПРИВРЕДЕ	НЕМАWИНА БЕОГРАД 22	0,0207	Бач	463	0,0207	1/1
3023	МИНИСТАРСТВО ПОЉОПРИВРЕДЕ,ШУМАРСТВА И ВОДОПРИВРЕДЕ	НЕМАWИНА БЕОГРАД 22	1,94	Бач	463	1,94	1/1
3024	МИНИСТАРСТВО ПОЉОПРИВРЕДЕ,ШУМАРСТВА И ВОДОПРИВРЕДЕ	НЕМАWИНА БЕОГРАД 22	0,0952	Бач	463	0,0952	1/1
3025	МИНИСТАРСТВО ПОЉОПРИВРЕДЕ,ШУМАРСТВА И ВОДОПРИВРЕДЕ	НЕМАWИНА БЕОГРАД 22	0,744	Бач	462	0,806	320280/346993

3026	МИНИСТАРСТВО ПОЉОПРИВРЕДЕ,ШУМАРСТВА И ВОДОПРИВРЕДЕ	НЕМАWИНА БЕОГРАД 22	0,0588	Бач	462	0,0637	320280/346993
3027	МИНИСТАРСТВО ПОЉОПРИВРЕДЕ,ШУМАРСТВА И ВОДОПРИВРЕДЕ	НЕМАWИНА БЕОГРАД 22	0,7314	Бач	462	0,7924	320280/346993
3028	МИНИСТАРСТВО ПОЉОПРИВРЕДЕ,ШУМАРСТВА И ВОДОПРИВРЕДЕ	НЕМАWИНА БЕОГРАД 22	4,1607	Бач	463	4,1607	1/1
3029	МИНИСТАРСТВО ПОЉОПРИВРЕДЕ,ШУМАРСТВА И ВОДОПРИВРЕДЕ	НЕМАWИНА БЕОГРАД 22	0,2052	Бач	463	0,2052	1/1
3030	МИНИСТАРСТВО ПОЉОПРИВРЕДЕ,ШУМАРСТВА И ВОДОПРИВРЕДЕ	НЕМАWИНА БЕОГРАД 22	6,4416	Бач	463	6,4416	1/1
3031	МИНИСТАРСТВО ПОЉОПРИВРЕДЕ,ШУМАРСТВА И ВОДОПРИВРЕДЕ	НЕМАWИНА БЕОГРАД 22	0,7448	Бач	463	0,7448	1/1
3032	МИНИСТАРСТВО ПОЉОПРИВРЕДЕ,ШУМАРСТВА И ВОДОПРИВРЕДЕ	НЕМАWИНА БЕОГРАД 22	0,2743	Бач	463	0,2743	1/1
3033	МИНИСТАРСТВО ПОЉОПРИВРЕДЕ,ШУМАРСТВА И ВОДОПРИВРЕДЕ	НЕМАWИНА БЕОГРАД 22	0,4373	Бач	463	0,4373	1/1
3034	МИНИСТАРСТВО ПОЉОПРИВРЕДЕ,ШУМАРСТВА И ВОДОПРИВРЕДЕ	НЕМАWИНА БЕОГРАД 22	2,6366	Бач	463	2,6366	1/1
3035	МИНИСТАРСТВО ПОЉОПРИВРЕДЕ,ШУМАРСТВА И ВОДОПРИВРЕДЕ	НЕМАWИНА БЕОГРАД 22	8,1592	Бач	463	8,1592	1/1
3036	МИНИСТАРСТВО ПОЉОПРИВРЕДЕ,ШУМАРСТВА И ВОДОПРИВРЕДЕ	НЕМАWИНА БЕОГРАД 22	0,4311	Бач	463	0,4311	1/1
3037	МИНИСТАРСТВО ПОЉОПРИВРЕДЕ,ШУМАРСТВА И ВОДОПРИВРЕДЕ	НЕМАWИНА БЕОГРАД 22	1,1223	Бач	462	1,2159	320280/346993
3038	МИНИСТАРСТВО ПОЉОПРИВРЕДЕ,ШУМАРСТВА И ВОДОПРИВРЕДЕ	НЕМАWИНА БЕОГРАД 22	0,1123	Бач	462	0,1217	320280/346993
3039	МИНИСТАРСТВО ПОЉОПРИВРЕДЕ,ШУМАРСТВА И ВОДОПРИВРЕДЕ	НЕМАWИНА БЕОГРАД 22	25,9454	Бач	463	25,9454	1/1
3040	МИНИСТАРСТВО ПОЉОПРИВРЕДЕ,ШУМАРСТВА И ВОДОПРИВРЕДЕ	НЕМАWИНА БЕОГРАД 22	0,3242	Бач	463	0,3242	1/1
3041	МИНИСТАРСТВО ПОЉОПРИВРЕДЕ,ШУМАРСТВА И ВОДОПРИВРЕДЕ	НЕМАWИНА БЕОГРАД 22	1,2514	Бач	463	1,2514	1/1

3042	МИНИСТАРСТВО ПОЉОПРИВРЕДЕ,ШУМАРСТВА И ВОДОПРИВРЕДЕ	НЕМАWИНА БЕОГРАД 22	11,058	Бач	463	11,058	1/1
3043	МИНИСТАРСТВО ПОЉОПРИВРЕДЕ,ШУМАРСТВА И ВОДОПРИВРЕДЕ	НЕМАWИНА БЕОГРАД 22	3,5467	Бач	463	7,13	1/1
3044	МИНИСТАРСТВО ПОЉОПРИВРЕДЕ,ШУМАРСТВА И ВОДОПРИВРЕДЕ	НЕМАWИНА БЕОГРАД 22	2,2491	Бач	463	7,13	1/1
3045	МИНИСТАРСТВО ПОЉОПРИВРЕДЕ,ШУМАРСТВА И ВОДОПРИВРЕДЕ	НЕМАWИНА БЕОГРАД 22	1,3342	Бач	463	7,13	1/1
3046	МИНИСТАРСТВО ПОЉОПРИВРЕДЕ,ШУМАРСТВА И ВОДОПРИВРЕДЕ	НЕМАWИНА БЕОГРАД 22	0,4503	Бач	463	0,4503	1/1
3047	МИНИСТАРСТВО ПОЉОПРИВРЕДЕ,ШУМАРСТВА И ВОДОПРИВРЕДЕ	НЕМАWИНА БЕОГРАД 22	3,9572	Бач	463	3,9572	1/1
3048	МИНИСТАРСТВО ПОЉОПРИВРЕДЕ,ШУМАРСТВА И ВОДОПРИВРЕДЕ	НЕМАWИНА БЕОГРАД 22	5,1538	Бач	463	5,1538	1/1
3049	МИНИСТАРСТВО ПОЉОПРИВРЕДЕ,ШУМАРСТВА И ВОДОПРИВРЕДЕ	НЕМАWИНА БЕОГРАД 22	0,5219	Бач	463	0,5219	1/1
3050	МИНИСТАРСТВО ПОЉОПРИВРЕДЕ,ШУМАРСТВА И ВОДОПРИВРЕДЕ	НЕМАWИНА БЕОГРАД 22	9,4439	Бач	463	9,4439	1/1
3051	МИНИСТАРСТВО ПОЉОПРИВРЕДЕ,ШУМАРСТВА И ВОДОПРИВРЕДЕ	НЕМАWИНА БЕОГРАД 22	0,1501	Бач	463	0,1501	1/1
3052	МИНИСТАРСТВО ПОЉОПРИВРЕДЕ,ШУМАРСТВА И ВОДОПРИВРЕДЕ	НЕМАWИНА БЕОГРАД 22	0,2547	Бач	463	0,2547	1/1
3053	МИНИСТАРСТВО ПОЉОПРИВРЕДЕ,ШУМАРСТВА И ВОДОПРИВРЕДЕ	НЕМАWИНА БЕОГРАД 22	0,307	Бач	463	0,307	1/1
3054	МИНИСТАРСТВО ПОЉОПРИВРЕДЕ,ШУМАРСТВА И ВОДОПРИВРЕДЕ	НЕМАWИНА БЕОГРАД 22	5,33	Бач	463	5,33	1/1
3055	МИНИСТАРСТВО ПОЉОПРИВРЕДЕ,ШУМАРСТВА И ВОДОПРИВРЕДЕ	НЕМАWИНА БЕОГРАД 22	11,5247	Бач	463	11,5247	1/1
3056	МИНИСТАРСТВО ПОЉОПРИВРЕДЕ,ШУМАРСТВА И ВОДОПРИВРЕДЕ	НЕМАWИНА БЕОГРАД 22	14,0336	Бач	463	14,0336	1/1
3057	МИНИСТАРСТВО ПОЉОПРИВРЕДЕ,ШУМАРСТВА И ВОДОПРИВРЕДЕ	НЕМАWИНА БЕОГРАД 22	0,5776	Бач	462	2,6021	320280/346993

3058	МИНИСТАРСТВО ПОЉОПРИВРЕДЕ,ШУМАРСТВА И ВОДОПРИВРЕДЕ	НЕМАWИНА БЕОГРАД 22	1,8242	Бач	462	2,6021	320280/346993
3059	МИНИСТАРСТВО ПОЉОПРИВРЕДЕ,ШУМАРСТВА И ВОДОПРИВРЕДЕ	НЕМАWИНА БЕОГРАД 22	0,8107	Бач	462	1,3348	320280/346993
3060	МИНИСТАРСТВО ПОЉОПРИВРЕДЕ,ШУМАРСТВА И ВОДОПРИВРЕДЕ	НЕМАWИНА БЕОГРАД 22	0,4214	Бач	462	1,3348	320280/346993
3061	ТВР\АВА ЈКП СА П.О. БАЦ	МАР[АЛА ТИТА БА^ 73	0,9018	Бач	3091	0,9018	1/1
3062	МИНИСТАРСТВО ПОЉОПРИВРЕДЕ,ШУМАРСТВА И ВОДОПРИВРЕДЕ	НЕМАWИНА БЕОГРАД 22	4,911	Бач	462	5,3206	320280/346993
3063	МИНИСТАРСТВО ПОЉОПРИВРЕДЕ,ШУМАРСТВА И ВОДОПРИВРЕДЕ	НЕМАWИНА БЕОГРАД 22	0,5025	Бач	462	0,5444	320280/346993
3064	МИНИСТАРСТВО ПОЉОПРИВРЕДЕ,ШУМАРСТВА И ВОДОПРИВРЕДЕ	НЕМАWИНА БЕОГРАД 22	16,2264	Бач	462	17,5798	320280/346993
3065	МИНИСТАРСТВО ПОЉОПРИВРЕДЕ,ШУМАРСТВА И ВОДОПРИВРЕДЕ	НЕМАWИНА БЕОГРАД 22	10,8268	Бач	462	11,7298	320280/346993
3066	МИНИСТАРСТВО ПОЉОПРИВРЕДЕ,ШУМАРСТВА И ВОДОПРИВРЕДЕ	НЕМАWИНА БЕОГРАД 22	1,6207	Бач	462	1,7559	320280/346993
3067	МИНИСТАРСТВО ПОЉОПРИВРЕДЕ,ШУМАРСТВА И ВОДОПРИВРЕДЕ	НЕМАWИНА БЕОГРАД 22	34,2128	Бач	462	37,0663	320280/346993
3068	МИНИСТАРСТВО ПОЉОПРИВРЕДЕ,ШУМАРСТВА И ВОДОПРИВРЕДЕ	НЕМАWИНА БЕОГРАД 22	2,0369	Бач	462	2,2068	320280/346993
3069	МИНИСТАРСТВО ПОЉОПРИВРЕДЕ,ШУМАРСТВА И ВОДОПРИВРЕДЕ	НЕМАWИНА БЕОГРАД 22	0,108	Бач	462	0,117	320280/346993
3070	МИНИСТАРСТВО ПОЉОПРИВРЕДЕ,ШУМАРСТВА И ВОДОПРИВРЕДЕ	НЕМАWИНА БЕОГРАД 22	0,9012	Бач	462	0,9764	320280/346993
3071	МИНИСТАРСТВО ПОЉОПРИВРЕДЕ,ШУМАРСТВА И ВОДОПРИВРЕДЕ	НЕМАWИНА БЕОГРАД 22	3,8705	Бач	462	4,1933	320280/346993
3072	МИНИСТАРСТВО ПОЉОПРИВРЕДЕ,ШУМАРСТВА И ВОДОПРИВРЕДЕ	НЕМАWИНА БЕОГРАД 22	0,3494	Бач	462	0,3785	320280/346993
3073	МИНИСТАРСТВО ПОЉОПРИВРЕДЕ,ШУМАРСТВА И ВОДОПРИВРЕДЕ	НЕМАWИНА БЕОГРАД 22	12,5058	Бач	462	13,5488	320280/346993
3074	МИНИСТАРСТВО ПОЉОПРИВРЕДЕ,ШУМАРСТВА И ВОДОПРИВРЕДЕ	НЕМАWИНА БЕОГРАД 22	0,0612	Бач	462	0,0663	320280/346993

3075	МИНИСТАРСТВО ПОЉОПРИВРЕДЕ,ШУМАРСТВА И ВОДОПРИВРЕДЕ	НЕМАWИНА БЕОГРАД 22	4,8812	Бач	462	5,2883	320280/346993
3076	МИНИСТАРСТВО ПОЉОПРИВРЕДЕ,ШУМАРСТВА И ВОДОПРИВРЕДЕ	НЕМАWИНА БЕОГРАД 22	0,0799	Бач	462	0,0866	320280/346993
3077	МИНИСТАРСТВО ПОЉОПРИВРЕДЕ,ШУМАРСТВА И ВОДОПРИВРЕДЕ	НЕМАWИНА БЕОГРАД 22	10,7864	Бач	462	11,686	320280/346993
3078	МИНИСТАРСТВО ПОЉОПРИВРЕДЕ,ШУМАРСТВА И ВОДОПРИВРЕДЕ	НЕМАWИНА БЕОГРАД 22	3,0117	Бач	462	3,2629	320280/346993
3079	МИНИСТАРСТВО ПОЉОПРИВРЕДЕ,ШУМАРСТВА И ВОДОПРИВРЕДЕ	НЕМАWИНА БЕОГРАД 22	46,4246	Бач	462	57,9123	320280/346993
3080	МИНИСТАРСТВО ПОЉОПРИВРЕДЕ,ШУМАРСТВА И ВОДОПРИВРЕДЕ	НЕМАWИНА БЕОГРАД 22	7,0294	Бач	462	57,9123	320280/346993
3081	МИНИСТАРСТВО ПОЉОПРИВРЕДЕ,ШУМАРСТВА И ВОДОПРИВРЕДЕ	НЕМАWИНА БЕОГРАД 22	0,4425	Бач	462	0,7034	320280/346993
3082	МИНИСТАРСТВО ПОЉОПРИВРЕДЕ,ШУМАРСТВА И ВОДОПРИВРЕДЕ	НЕМАWИНА БЕОГРАД 22	0,2068	Бач	462	0,7034	320280/346993
3083	МИНИСТАРСТВО ПОЉОПРИВРЕДЕ,ШУМАРСТВА И ВОДОПРИВРЕДЕ	НЕМАWИНА БЕОГРАД 22	2,0016	Бач	462	2,1685	320280/346993
3084	МИНИСТАРСТВО ПОЉОПРИВРЕДЕ,ШУМАРСТВА И ВОДОПРИВРЕДЕ	НЕМАWИНА БЕОГРАД 22	2,0017	Бач	462	2,1686	320280/346993
3085	МИНИСТАРСТВО ПОЉОПРИВРЕДЕ,ШУМАРСТВА И ВОДОПРИВРЕДЕ	НЕМАWИНА БЕОГРАД 22	0,481	Бач	462	0,7026	320280/346993
3086	МИНИСТАРСТВО ПОЉОПРИВРЕДЕ,ШУМАРСТВА И ВОДОПРИВРЕДЕ	НЕМАWИНА БЕОГРАД 22	0,1675	Бач	462	0,7026	320280/346993
3087	МИНИСТАРСТВО ПОЉОПРИВРЕДЕ,ШУМАРСТВА И ВОДОПРИВРЕДЕ	НЕМАWИНА БЕОГРАД 22	18,3296	Бач	462	19,8584	320280/346993
3088	МИНИСТАРСТВО ПОЉОПРИВРЕДЕ,ШУМАРСТВА И ВОДОПРИВРЕДЕ	НЕМАWИНА БЕОГРАД 22	0,367	Бач	462	0,3976	320280/346993
3089	МИНИСТАРСТВО ПОЉОПРИВРЕДЕ,ШУМАРСТВА И ВОДОПРИВРЕДЕ	НЕМАWИНА БЕОГРАД 22	0,0652	Бач	462	0,0706	320280/346993
3090	МИНИСТАРСТВО ПОЉОПРИВРЕДЕ,ШУМАРСТВА И ВОДОПРИВРЕДЕ	НЕМАWИНА БЕОГРАД 22	0,3394	Бач	462	0,3677	320280/346993

3091	МИНИСТАРСТВО ПОЉОПРИВРЕДЕ,ШУМАРСТВА И ВОДОПРИВРЕДЕ	НЕМАWИНА БЕОГРАД 22	0,384	Бач	462	0,416	320280/346993
3092	МИНИСТАРСТВО ПОЉОПРИВРЕДЕ,ШУМАРСТВА И ВОДОПРИВРЕДЕ	НЕМАWИНА БЕОГРАД 22	0,3033	Бач	462	0,3286	320280/346993
3093	МИНИСТАРСТВО ПОЉОПРИВРЕДЕ,ШУМАРСТВА И ВОДОПРИВРЕДЕ	НЕМАWИНА БЕОГРАД 22	0,1768	Бач	462	0,1916	320280/346993
3094	МИНИСТАРСТВО ПОЉОПРИВРЕДЕ,ШУМАРСТВА И ВОДОПРИВРЕДЕ	НЕМАWИНА БЕОГРАД 22	0,5517	Бач	462	0,5977	320280/346993
3095	МИНИСТАРСТВО ПОЉОПРИВРЕДЕ,ШУМАРСТВА И ВОДОПРИВРЕДЕ	НЕМАWИНА БЕОГРАД 22	6,149	Бач	462	15,9639	320280/346993
3096	МИНИСТАРСТВО ПОЉОПРИВРЕДЕ,ШУМАРСТВА И ВОДОПРИВРЕДЕ	НЕМАWИНА БЕОГРАД 22	3,2375	Бач	462	15,9639	320280/346993
3097	МИНИСТАРСТВО ПОЉОПРИВРЕДЕ,ШУМАРСТВА И ВОДОПРИВРЕДЕ	НЕМАWИНА БЕОГРАД 22	5,3484	Бач	462	15,9639	320280/346993
3098	МИНИСТАРСТВО ПОЉОПРИВРЕДЕ,ШУМАРСТВА И ВОДОПРИВРЕДЕ	НЕМАWИНА БЕОГРАД 22	4,6695	Бач	462	5,059	320280/346993
3099	МИНИСТАРСТВО ПОЉОПРИВРЕДЕ,ШУМАРСТВА И ВОДОПРИВРЕДЕ	НЕМАWИНА БЕОГРАД 22	3,2234	Бач	462	3,4922	320280/346993
3100	МИНИСТАРСТВО ПОЉОПРИВРЕДЕ,ШУМАРСТВА И ВОДОПРИВРЕДЕ	НЕМАWИНА БЕОГРАД 22	0,2144	Бач	462	0,2323	320280/346993
3101	МИНИСТАРСТВО ПОЉОПРИВРЕДЕ,ШУМАРСТВА И ВОДОПРИВРЕДЕ	НЕМАWИНА БЕОГРАД 22	3,6811	Бач	462	3,9881	320280/346993
3102	МИНИСТАРСТВО ПОЉОПРИВРЕДЕ,ШУМАРСТВА И ВОДОПРИВРЕДЕ	НЕМАWИНА БЕОГРАД 22	19,4921	Бач	462	21,1178	320280/346993
3103	МИНИСТАРСТВО ПОЉОПРИВРЕДЕ,ШУМАРСТВА И ВОДОПРИВРЕДЕ	НЕМАWИНА БЕОГРАД 22	2,433	Бач	462	2,6359	320280/346993
3104	МИНИСТАРСТВО ПОЉОПРИВРЕДЕ,ШУМАРСТВА И ВОДОПРИВРЕДЕ	НЕМАWИНА БЕОГРАД 22	0,1669	Бач	462	0,1808	320280/346993
3105	МИНИСТАРСТВО ПОЉОПРИВРЕДЕ,ШУМАРСТВА И ВОДОПРИВРЕДЕ	НЕМАWИНА БЕОГРАД 22	0,6249	Бач	462	0,677	320280/346993
3106	МИНИСТАРСТВО ПОЉОПРИВРЕДЕ,ШУМАРСТВА И ВОДОПРИВРЕДЕ	НЕМАWИНА БЕОГРАД 22	0,4257	Бач	462	0,4612	320280/346993

3107	МИНИСТАРСТВО ПОЉОПРИВРЕДЕ,ШУМАРСТВА И ВОДОПРИВРЕДЕ	НЕМАWИНА БЕОГРАД 22	33,1603	Бач	462	46,4884	320280/346993
3108	МИНИСТАРСТВО ПОЉОПРИВРЕДЕ,ШУМАРСТВА И ВОДОПРИВРЕДЕ	НЕМАWИНА БЕОГРАД 22	9,7493	Бач	462	46,4884	320280/346993
3109	МИНИСТАРСТВО ПОЉОПРИВРЕДЕ,ШУМАРСТВА И ВОДОПРИВРЕДЕ	НЕМАWИНА БЕОГРАД 22	28,0807	Бач	462	30,4228	320280/346993
3110	МИНИСТАРСТВО ПОЉОПРИВРЕДЕ,ШУМАРСТВА И ВОДОПРИВРЕДЕ	НЕМАWИНА БЕОГРАД 22	0,7902	Бач	462	0,8561	320280/346993
3111	МИНИСТАРСТВО ПОЉОПРИВРЕДЕ,ШУМАРСТВА И ВОДОПРИВРЕДЕ	НЕМАWИНА БЕОГРАД 22	0,687	Бач	462	0,7443	320280/346993
3112	МИНИСТАРСТВО ПОЉОПРИВРЕДЕ,ШУМАРСТВА И ВОДОПРИВРЕДЕ	НЕМАWИНА БЕОГРАД 22	1,5511	Бач	462	1,6805	320280/346993
3113	МИНИСТАРСТВО ПОЉОПРИВРЕДЕ,ШУМАРСТВА И ВОДОПРИВРЕДЕ	НЕМАWИНА БЕОГРАД 22	17,6804	Бач	462	19,155	320280/346993
3114	МИНИСТАРСТВО ПОЉОПРИВРЕДЕ,ШУМАРСТВА И ВОДОПРИВРЕДЕ	НЕМАWИНА БЕОГРАД 22	2,9315	Бач	462	3,176	320280/346993
3115	МИНИСТАРСТВО ПОЉОПРИВРЕДЕ,ШУМАРСТВА И ВОДОПРИВРЕДЕ	НЕМАWИНА БЕОГРАД 22	0,611	Бач	462	0,662	320280/346993
3116	МИНИСТАРСТВО ПОЉОПРИВРЕДЕ,ШУМАРСТВА И ВОДОПРИВРЕДЕ	НЕМАWИНА БЕОГРАД 22	0,8843	Бач	462	0,9581	320280/346993
3117	ОПШТИНА БАЦ	ТРГ МАР[АЛА ТИТА БА^ 2	0,0082	Бач	4065	0,2994	5/140
3118	ОПШТИНА БАЦ	ТРГ МАР[АЛА ТИТА БА^ 2	0,0025	Бач	4065	0,2994	5/140
3119	МИНИСТАРСТВО ПОЉОПРИВРЕДЕ,ШУМАРСТВА И ВОДОПРИВРЕДЕ	НЕМАWИНА БЕОГРАД 22	1,6012	Бач	462	1,7347	320280/346993
3120	МИНИСТАРСТВО ПОЉОПРИВРЕДЕ,ШУМАРСТВА И ВОДОПРИВРЕДЕ	НЕМАWИНА БЕОГРАД 22	0,0224	Бач	462	0,0243	320280/346993
3121	МИНИСТАРСТВО ОДБРАНЕ РС	БИР^АНИНОВА БЕОГРАД 5	0,078	Бач	465	0,1404	1/1
3122	МИНИСТАРСТВО ОДБРАНЕ РС	БИР^АНИНОВА БЕОГРАД 5	0,3461	Бач	465	0,3461	1/1
3123	МИНИСТАРСТВО ОДБРАНЕ РС	БИР^АНИНОВА БЕОГРАД 5	1,7773	Бач	465	1,7773	1/1
3124	МИНИСТАРСТВО ПОЉОПРИВРЕДЕ,ШУМАРСТВА И ВОДОПРИВРЕДЕ	НЕМАWИНА БЕОГРАД 22	0,214	Бач	462	1,4428	320280/346993

3125	МИНИСТАРСТВО ПОЉОПРИВРЕДЕ,ШУМАРСТВА И ВОДОПРИВРЕДЕ	НЕМАWИНА БЕОГРАД 22	1,1178	Бач	462	1,4428	320280/346993
3126	МЕСНА ЗАЈЕДНИЦА БАЦ	ЈНА БА^ 1 А	0,5575	Бач	456	0,5575	1/1
3127	МИНИСТАРСТВО ПОЉОПРИВРЕДЕ,ШУМАРСТВА И ВОДОПРИВРЕДЕ	НЕМАWИНА БЕОГРАД 22	0,1469	Бач	462	0,1591	320280/346993
3128	МИНИСТАРСТВО ПОЉОПРИВРЕДЕ,ШУМАРСТВА И ВОДОПРИВРЕДЕ	НЕМАWИНА БЕОГРАД 22	0,1537	Бач	462	0,1665	320280/346993
3129	МИНИСТАРСТВО ПОЉОПРИВРЕДЕ,ШУМАРСТВА И ВОДОПРИВРЕДЕ	НЕМАWИНА БЕОГРАД 22	0,685	Бач	462	0,9512	320280/346993
3130	МИНИСТАРСТВО ПОЉОПРИВРЕДЕ,ШУМАРСТВА И ВОДОПРИВРЕДЕ	НЕМАWИНА БЕОГРАД 22	0,193	Бач	462	0,9512	320280/346993
3131	ППК АГРОБАЦКА	БА^КА БА^ 3	0,3003	Бач	3542	1,5456	2/8
3132	ППК АГРОБАЦКА	БА^КА БА^ 3	0,0861	Бач	3542	1,5456	2/8
3133	МИНИСТАРСТВО ОДБРАНЕ РС	БИР^АНИНОВА БЕОГРАД 5	4,9912	Бач	465	4,9912	1/1
3134	МИНИСТАРСТВО ОДБРАНЕ РС	БИР^АНИНОВА БЕОГРАД 5	9,3899	Бач	465	9,3899	1/1
3135	МИНИСТАРСТВО ОДБРАНЕ РС	БИР^АНИНОВА БЕОГРАД 5	59,0333	Бач	465	59,0333	1/1
3136	МИНИСТАРСТВО ОДБРАНЕ РС	БИР^АНИНОВА БЕОГРАД 5	1,2183	Бач	465	1,2183	1/1
3137	МИНИСТАРСТВО ОДБРАНЕ РС	БИР^АНИНОВА БЕОГРАД 5	2,1995	Бач	465	2,1995	1/1
3138	МИНИСТАРСТВО ОДБРАНЕ РС	БИР^АНИНОВА БЕОГРАД 5	2,6793	Бач	465	2,6793	1/1
3139	МИНИСТАРСТВО ОДБРАНЕ РС	БИР^АНИНОВА БЕОГРАД 5	0,8646	Бач	465	0,9926	1/1
3140	МИНИСТАРСТВО ОДБРАНЕ РС	БИР^АНИНОВА БЕОГРАД 5	1,5767	Бач	465	1,5767	1/1
3141	МИНИСТАРСТВО ОДБРАНЕ РС	БИР^АНИНОВА БЕОГРАД 5	1,9168	Бач	465	1,9168	1/1
3142	МИНИСТАРСТВО ОДБРАНЕ РС	БИР^АНИНОВА БЕОГРАД 5	3,3493	Бач	465	3,3493	1/1
3143	МИНИСТАРСТВО ОДБРАНЕ РС	БИР^АНИНОВА БЕОГРАД 5	0,587	Бач	465	0,587	1/1
3144	МИНИСТАРСТВО ОДБРАНЕ РС	БИР^АНИНОВА БЕОГРАД 5	2,9118	Бач	465	2,9118	1/1
3145	МИНИСТАРСТВО ОДБРАНЕ РС	БИР^АНИНОВА БЕОГРАД 5	0,6128	Бач	465	0,6549	1/1
3146	МИНИСТАРСТВО ОДБРАНЕ РС	БИР^АНИНОВА БЕОГРАД 5	0,3143	Бач	465	0,3143	1/1
3147	МИНИСТАРСТВО ОДБРАНЕ РС	БИР^АНИНОВА БЕОГРАД 5	0,5042	Бач	465	0,5042	1/1
3148	МИНИСТАРСТВО ОДБРАНЕ РС	БИР^АНИНОВА БЕОГРАД 5	0,5014	Бач	465	0,5014	1/1

3149	МИНИСТАРСТВО ОДБРАНЕ РС	БИР^АНИНОВА БЕОГРАД 5	0,1678	Бач	465	0,1678	1/1
3150	МИНИСТАРСТВО ОДБРАНЕ РС	БИР^АНИНОВА БЕОГРАД 5	0,9351	Бач	465	0,9351	1/1
3151	МИНИСТАРСТВО ОДБРАНЕ РС	БИР^АНИНОВА БЕОГРАД 5	0,8011	Бач	465	0,8011	1/1
3152	МИНИСТАРСТВО ОДБРАНЕ РС	БИР^АНИНОВА БЕОГРАД 5	0,8292	Бач	465	0,8292	1/1
3153	МИНИСТАРСТВО ОДБРАНЕ РС	БИР^АНИНОВА БЕОГРАД 5	2,4078	Бач	465	2,4078	1/1
3154	МИНИСТАРСТВО ОДБРАНЕ РС	БИР^АНИНОВА БЕОГРАД 5	0,6949	Бач	465	0,6949	1/1
3155	МИНИСТАРСТВО ОДБРАНЕ РС	БИР^АНИНОВА БЕОГРАД 5	0,8781	Бач	465	0,8781	1/1
3156	МИНИСТАРСТВО ОДБРАНЕ РС	БИР^АНИНОВА БЕОГРАД 5	0,185	Бач	465	0,185	1/1
3157	МИНИСТАРСТВО ОДБРАНЕ РС	БИР^АНИНОВА БЕОГРАД 5	0,1803	Бач	465	0,1803	1/1
3158	МИНИСТАРСТВО ОДБРАНЕ РС	БИР^АНИНОВА БЕОГРАД 5	5,231	Бач	465	5,231	1/1
3159	МИНИСТАРСТВО ОДБРАНЕ РС	БИР^АНИНОВА БЕОГРАД 5	0,5831	Бач	465	0,5831	1/1
3160	МИНИСТАРСТВО ОДБРАНЕ РС	БИР^АНИНОВА БЕОГРАД 5	0,263	Бач	465	0,263	1/1
3161	МИНИСТАРСТВО ОДБРАНЕ РС	БИР^АНИНОВА БЕОГРАД 5	0,1526	Бач	465	0,1526	1/1
3162	МИНИСТАРСТВО ОДБРАНЕ РС	БИР^АНИНОВА БЕОГРАД 5	0,4666	Бач	465	0,4666	1/1
3163	МИНИСТАРСТВО ОДБРАНЕ РС	БИР^АНИНОВА БЕОГРАД 5	0,2524	Бач	465	0,2524	1/1
3164	МИНИСТАРСТВО ОДБРАНЕ РС	БИР^АНИНОВА БЕОГРАД 5	0,4449	Бач	465	0,4449	1/1
3165	МИНИСТАРСТВО ОДБРАНЕ РС	БИР^АНИНОВА БЕОГРАД 5	0,1963	Бач	465	0,1963	1/1
3166	МИНИСТАРСТВО ОДБРАНЕ РС	БИР^АНИНОВА БЕОГРАД 5	0,4786	Бач	465	0,4786	1/1
3167	МИНИСТАРСТВО ОДБРАНЕ РС	БИР^АНИНОВА БЕОГРАД 5	0,3307	Бач	465	0,3307	1/1
3168	МИНИСТАРСТВО ОДБРАНЕ РС	БИР^АНИНОВА БЕОГРАД 5	14,1331	Бач	465	30,7995	1/1
3169	МИНИСТАРСТВО ОДБРАНЕ РС	БИР^АНИНОВА БЕОГРАД 5	16,6664	Бач	465	30,7995	1/1
3170	МИНИСТАРСТВО ОДБРАНЕ РС	БИР^АНИНОВА БЕОГРАД 5	7,7373	Бач	465	7,7373	1/1
3171	МИНИСТАРСТВО ОДБРАНЕ РС	БИР^АНИНОВА БЕОГРАД 5	7,1014	Бач	465	7,1014	1/1
3172	МИНИСТАРСТВО ОДБРАНЕ РС	БИР^АНИНОВА БЕОГРАД 5	6,8462	Бач	465	6,8462	1/1
3173	МИНИСТАРСТВО ПОЉОПРИВРЕДЕ,ШУМАРСТВА И ВОДОПРИВРЕДЕ	НЕМАWИНА БЕОГРАД 22	25,1045	Бач	462	154,5803	320280/346993

3174	МИНИСТАРСТВО ПОЉОПРИВРЕДЕ,ШУМАРСТВА И ВОДОПРИВРЕДЕ	НЕМАWИНА БЕОГРАД 22	8,0687	Бач	462	154,5803	320280/346993
3175	МИНИСТАРСТВО ПОЉОПРИВРЕДЕ,ШУМАРСТВА И ВОДОПРИВРЕДЕ	НЕМАWИНА БЕОГРАД 22	8,4843	Бач	462	154,5803	320280/346993
3176	МИНИСТАРСТВО ПОЉОПРИВРЕДЕ,ШУМАРСТВА И ВОДОПРИВРЕДЕ	НЕМАWИНА БЕОГРАД 22	70,829	Бач	462	154,5803	320280/346993
3177	МИНИСТАРСТВО ПОЉОПРИВРЕДЕ,ШУМАРСТВА И ВОДОПРИВРЕДЕ	НЕМАWИНА БЕОГРАД 22	23,8571	Бач	462	154,5803	320280/346993
3178	МИНИСТАРСТВО ПОЉОПРИВРЕДЕ,ШУМАРСТВА И ВОДОПРИВРЕДЕ	НЕМАWИНА БЕОГРАД 22	6,3365	Бач	462	154,5803	320280/346993
3179	МИНИСТАРСТВО ПОЉОПРИВРЕДЕ,ШУМАРСТВА И ВОДОПРИВРЕДЕ	НЕМАWИНА БЕОГРАД 22	0,5811	Бач	462	0,6296	320280/346993
3180	МИНИСТАРСТВО ПОЉОПРИВРЕДЕ,ШУМАРСТВА И ВОДОПРИВРЕДЕ	НЕМАWИНА БЕОГРАД 22	32,5975	Бач	462	137,6736	320280/346993
3181	МИНИСТАРСТВО ПОЉОПРИВРЕДЕ,ШУМАРСТВА И ВОДОПРИВРЕДЕ	НЕМАWИНА БЕОГРАД 22	94,4774	Бач	462	137,6736	320280/346993
3182	МИНИСТАРСТВО ПОЉОПРИВРЕДЕ,ШУМАРСТВА И ВОДОПРИВРЕДЕ	НЕМАWИНА БЕОГРАД 22	6,919	Бач	462	7,4961	320280/346993
3183	МИНИСТАРСТВО ПОЉОПРИВРЕДЕ,ШУМАРСТВА И ВОДОПРИВРЕДЕ	НЕМАWИНА БЕОГРАД 22	0,8967	Бач	462	0,9715	320280/346993
3184	МИНИСТАРСТВО ОДБРАНЕ РС	БИР^АНИНОВА БЕОГРАД 5	0,4248	Бач	465	0,4423	1/1
3185	МИНИСТАРСТВО ОДБРАНЕ РС	БИР^АНИНОВА БЕОГРАД 5	0,6863	Бач	465	0,6863	1/1
3186	ВП ДУНАВ АД	ТРГ БРАТСТВА ЈЕДИНСТВА БА^КА ПАЛАНКА 21	1,3665	Бач	451	1,3665	1/1
3187	МИНИСТАРСТВО ПОЉОПРИВРЕДЕ,ШУМАРСТВА И ВОДОПРИВРЕДЕ	НЕМАWИНА БЕОГРАД 22	0,1182	Бач	462	0,1876	320280/346993
3188	МИНИСТАРСТВО ОДБРАНЕ РС	БИР^АНИНОВА БЕОГРАД 5	2,2172	Бач	465	2,2172	1/1
3189	МИНИСТАРСТВО ОДБРАНЕ РС	БИР^АНИНОВА БЕОГРАД 5	2,6381	Бач	465	2,6381	1/1
3190	МИНИСТАРСТВО ОДБРАНЕ РС	БИР^АНИНОВА БЕОГРАД 5	2,2438	Бач	465	2,2438	1/1
3191	МИНИСТАРСТВО ОДБРАНЕ РС	БИР^АНИНОВА БЕОГРАД 5	1,161	Бач	465	1,161	1/1
3192	МИНИСТАРСТВО ОДБРАНЕ РС	БИР^АНИНОВА БЕОГРАД 5	4,5109	Бач	465	4,5109	1/1
3193	МИНИСТАРСТВО ОДБРАНЕ РС	БИР^АНИНОВА БЕОГРАД 5	2,1593	Бач	465	2,1593	1/1

3194	МИНИСТАРСТВО ОДБРАНЕ РС	БИР^АНИНОВА БЕОГРАД 5	1,3909	Бач	465	1,3909	1/1
3195	МИНИСТАРСТВО ОДБРАНЕ РС	БИР^АНИНОВА БЕОГРАД 5	0,105	Бач	465	0,105	1/1
3196	МИНИСТАРСТВО ОДБРАНЕ РС	БИР^АНИНОВА БЕОГРАД 5	11,0969	Бач	465	11,0969	1/1
3197	МИНИСТАРСТВО ОДБРАНЕ РС	БИР^АНИНОВА БЕОГРАД 5	13,8761	Бач	465	13,8761	1/1
3198	МИНИСТАРСТВО ОДБРАНЕ РС	БИР^АНИНОВА БЕОГРАД 5	5,0839	Бач	465	5,0839	1/1
3199	МИНИСТАРСТВО ОДБРАНЕ РС	БИР^АНИНОВА БЕОГРАД 5	0,6505	Бач	465	0,6505	1/1
3200	МИНИСТАРСТВО ОДБРАНЕ РС	БИР^АНИНОВА БЕОГРАД 5	0,867	Бач	465	0,867	1/1
3201	МИНИСТАРСТВО ОДБРАНЕ РС	БИР^АНИНОВА БЕОГРАД 5	9,8905	Бач	465	9,8905	1/1
3202	МИНИСТАРСТВО ОДБРАНЕ РС	БИР^АНИНОВА БЕОГРАД 5	5,1423	Бач	465	5,1423	1/1
3203	МИНИСТАРСТВО ОДБРАНЕ РС	БИР^АНИНОВА БЕОГРАД 5	0,4952	Бач	465	0,4952	1/1
3204	МИНИСТАРСТВО ОДБРАНЕ РС	БИР^АНИНОВА БЕОГРАД 5	0,3807	Бач	465	0,3807	1/1
3205	МИНИСТАРСТВО ОДБРАНЕ РС	БИР^АНИНОВА БЕОГРАД 5	0,7327	Бач	465	0,7327	1/1
3206	МИНИСТАРСТВО ОДБРАНЕ РС	БИР^АНИНОВА БЕОГРАД 5	1,6299	Бач	465	1,6299	1/1
3207	МИНИСТАРСТВО ОДБРАНЕ РС	БИР^АНИНОВА БЕОГРАД 5	0,6914	Бач	465	0,6914	1/1
3208	МИНИСТАРСТВО ОДБРАНЕ РС	БИР^АНИНОВА БЕОГРАД 5	1,5109	Бач	465	1,5134	1/1
3209	МИНИСТАРСТВО ОДБРАНЕ РС	БИР^АНИНОВА БЕОГРАД 5	2,1523	Бач	465	2,1523	1/1
3210	МИНИСТАРСТВО ОДБРАНЕ РС	БИР^АНИНОВА БЕОГРАД 5	12,3125	Бач	465	12,3125	1/1
3211	МИНИСТАРСТВО ОДБРАНЕ РС	БИР^АНИНОВА БЕОГРАД 5	0,6154	Бач	465	0,6154	1/1
3212	МИНИСТАРСТВО ОДБРАНЕ РС	БИР^АНИНОВА БЕОГРАД 5	1,273	Бач	465	1,273	1/1
3213	МИНИСТАРСТВО ОДБРАНЕ РС	БИР^АНИНОВА БЕОГРАД 5	0,4352	Бач	465	0,4352	1/1
3214	МИНИСТАРСТВО ПОЉОПРИВРЕДЕ,ШУМАРСТВА И ВОДОПРИВРЕДЕ	НЕМАWИНА БЕОГРАД 22	10,9766	Бач	462	40,6463	320280/346993
3215	МИНИСТАРСТВО ПОЉОПРИВРЕДЕ,ШУМАРСТВА И ВОДОПРИВРЕДЕ	НЕМАWИНА БЕОГРАД 22	26,5406	Бач	462	40,6463	320280/346993
3216	МИНИСТАРСТВО ПОЉОПРИВРЕДЕ,ШУМАРСТВА И ВОДОПРИВРЕДЕ	НЕМАWИНА БЕОГРАД 22	0,288	Бач	462	0,3258	320280/346993

3217	МИНИСТАРСТВО ПОЉОПРИВРЕДЕ,ШУМАРСТВА И ВОДОПРИВРЕДЕ	НЕМАWИНА БЕОГРАД 22	0,1153	Бач	462	0,1249	320280/346993
3218	МИНИСТАРСТВО ПОЉОПРИВРЕДЕ,ШУМАРСТВА И ВОДОПРИВРЕДЕ	НЕМАWИНА БЕОГРАД 22	0,1064	Бач	462	0,1153	320280/346993
3219	МИНИСТАРСТВО ПОЉОПРИВРЕДЕ,ШУМАРСТВА И ВОДОПРИВРЕДЕ	НЕМАWИНА БЕОГРАД 22	1,3914	Бач	462	1,5075	320280/346993
3220	МИНИСТАРСТВО ПОЉОПРИВРЕДЕ,ШУМАРСТВА И ВОДОПРИВРЕДЕ	НЕМАWИНА БЕОГРАД 22	0,0509	Бач	462	0,0551	320280/346993
3221	МИНИСТАРСТВО ПОЉОПРИВРЕДЕ,ШУМАРСТВА И ВОДОПРИВРЕДЕ	НЕМАWИНА БЕОГРАД 22	13,0366	Бач	462	71,2653	320280/346993
3222	МИНИСТАРСТВО ПОЉОПРИВРЕДЕ,ШУМАРСТВА И ВОДОПРИВРЕДЕ	НЕМАWИНА БЕОГРАД 22	52,7424	Бач	462	71,2653	320280/346993
3223	МИНИСТАРСТВО ПОЉОПРИВРЕДЕ,ШУМАРСТВА И ВОДОПРИВРЕДЕ	НЕМАWИНА БЕОГРАД 22	1,3759	Бач	462	1,4907	320280/346993
3224	МИНИСТАРСТВО ПОЉОПРИВРЕДЕ,ШУМАРСТВА И ВОДОПРИВРЕДЕ	НЕМАWИНА БЕОГРАД 22	0,9597	Бач	462	2,1635	320280/346993
3225	МИНИСТАРСТВО ПОЉОПРИВРЕДЕ,ШУМАРСТВА И ВОДОПРИВРЕДЕ	НЕМАWИНА БЕОГРАД 22	1,0373	Бач	462	2,1635	320280/346993
3226	МИНИСТАРСТВО ПОЉОПРИВРЕДЕ,ШУМАРСТВА И ВОДОПРИВРЕДЕ	НЕМАWИНА БЕОГРАД 22	0,9993	Бач	462	2,2069	320280/346993
3227	МИНИСТАРСТВО ПОЉОПРИВРЕДЕ,ШУМАРСТВА И ВОДОПРИВРЕДЕ	НЕМАWИНА БЕОГРАД 22	1,0377	Бач	462	2,2069	320280/346993
3228	МИНИСТАРСТВО ПОЉОПРИВРЕДЕ,ШУМАРСТВА И ВОДОПРИВРЕДЕ	НЕМАWИНА БЕОГРАД 22	0,0339	Бач	462	0,0367	320280/346993
3229	МИНИСТАРСТВО ПОЉОПРИВРЕДЕ,ШУМАРСТВА И ВОДОПРИВРЕДЕ	НЕМАWИНА БЕОГРАД 22	0,0327	Бач	462	0,0354	320280/346993
3230	МИНИСТАРСТВО ПОЉОПРИВРЕДЕ,ШУМАРСТВА И ВОДОПРИВРЕДЕ	НЕМАWИНА БЕОГРАД 22	0,8664	Бач	462	1,9006	320280/346993
3231	МИНИСТАРСТВО ПОЉОПРИВРЕДЕ,ШУМАРСТВА И ВОДОПРИВРЕДЕ	НЕМАWИНА БЕОГРАД 22	0,8878	Бач	462	1,9006	320280/346993
3232	МИНИСТАРСТВО ПОЉОПРИВРЕДЕ,ШУМАРСТВА И ВОДОПРИВРЕДЕ	НЕМАWИНА БЕОГРАД 22	0,3362	Бач	462	0,7484	320280/346993

3233	МИНИСТАРСТВО ПОЉОПРИВРЕДЕ,ШУМАРСТВА И ВОДОПРИВРЕДЕ	НЕМАWИНА БЕОГРАД 22	0,3546	Бач	462	0,7484	320280/346993
3234	МИНИСТАРСТВО ПОЉОПРИВРЕДЕ,ШУМАРСТВА И ВОДОПРИВРЕДЕ	НЕМАWИНА БЕОГРАД 22	0,8424	Бач	462	1,8678	320280/346993
3235	МИНИСТАРСТВО ПОЉОПРИВРЕДЕ,ШУМАРСТВА И ВОДОПРИВРЕДЕ	НЕМАWИНА БЕОГРАД 22	0,8816	Бач	462	1,8678	320280/346993
3236	МИНИСТАРСТВО ПОЉОПРИВРЕДЕ,ШУМАРСТВА И ВОДОПРИВРЕДЕ	НЕМАWИНА БЕОГРАД 22	0,6149	Бач	462	1,9798	320280/346993
3237	МИНИСТАРСТВО ПОЉОПРИВРЕДЕ,ШУМАРСТВА И ВОДОПРИВРЕДЕ	НЕМАWИНА БЕОГРАД 22	1,2125	Бач	462	1,9798	320280/346993
3238	МИНИСТАРСТВО ПОЉОПРИВРЕДЕ,ШУМАРСТВА И ВОДОПРИВРЕДЕ	НЕМАWИНА БЕОГРАД 22	1,9181	Бач	462	4,3962	320280/346993
3239	МИНИСТАРСТВО ПОЉОПРИВРЕДЕ,ШУМАРСТВА И ВОДОПРИВРЕДЕ	НЕМАWИНА БЕОГРАД 22	2,1396	Бач	462	4,3962	320280/346993
3240	МИНИСТАРСТВО ПОЉОПРИВРЕДЕ И ЗАШТИТЕ ЖИВОТНЕ СРЕДИНЕ	НЕМАWИНА БЕОГРАД 22	0,5706	Бач	3540	4,8356	12/48
3241	МИНИСТАРСТВО ПОЉОПРИВРЕДЕ И ЗАШТИТЕ ЖИВОТНЕ СРЕДИНЕ	НЕМАWИНА БЕОГРАД 22	0,6383	Бач	3540	4,8356	12/48
3242	ППК АГРОБАЦКА	БА^КА БА^ 3	0,0144	Бач	3541	0,0576	6/24
3243	ППК АГРОБАЦКА	БА^КА БА^ 3	0,0351	Бач	3541	0,1405	6/24
3244	МИНИСТАРСТВО ПОЉОПРИВРЕДЕ,ШУМАРСТВА И ВОДОПРИВРЕДЕ	НЕМАWИНА БЕОГРАД 22	0,453	Бач	462	0,7356	320280/346993
3245	МИНИСТАРСТВО ПОЉОПРИВРЕДЕ,ШУМАРСТВА И ВОДОПРИВРЕДЕ	НЕМАWИНА БЕОГРАД 22	0,226	Бач	462	0,7356	320280/346993
3246	МИНИСТАРСТВО ПОЉОПРИВРЕДЕ,ШУМАРСТВА И ВОДОПРИВРЕДЕ	НЕМАWИНА БЕОГРАД 22	0,4588	Бач	462	0,4971	320280/346993
3247	ФРАЊЕВАЦКИ САМОСТАН	МАР[АЛА ТИТА БА^ 10	0,8921	Бач	559	1,6695	1/1
3248	ФРАЊЕВАЦКИ САМОСТАН	МАР[АЛА ТИТА БА^ 10	0,7774	Бач	559	1,6695	1/1
3249	МИНИСТАРСТВО ПОЉОПРИВРЕДЕ,ШУМАРСТВА И ВОДОПРИВРЕДЕ	НЕМАWИНА БЕОГРАД 22	0,4375	Бач	462	0,474	320280/346993
3250	МИНИСТАРСТВО ПОЉОПРИВРЕДЕ,ШУМАРСТВА И ВОДОПРИВРЕДЕ	НЕМАWИНА БЕОГРАД 22	12,7417	Бач	462	37,0135	320280/346993

3251	МИНИСТАРСТВО ПОЉОПРИВРЕДЕ,ШУМАРСТВА И ВОДОПРИВРЕДЕ	НЕМАWИНА БЕОГРАД 22	20,2064	Бач	462	37,0135	320280/346993
3252	МИНИСТАРСТВО ПОЉОПРИВРЕДЕ,ШУМАРСТВА И ВОДОПРИВРЕДЕ	НЕМАWИНА БЕОГРАД 22	1,0467	Бач	462	37,0135	320280/346993
3253	МИНИСТАРСТВО ПОЉОПРИВРЕДЕ,ШУМАРСТВА И ВОДОПРИВРЕДЕ	НЕМАWИНА БЕОГРАД 22	0,1693	Бач	462	37,0135	320280/346993
3254	МИНИСТАРСТВО ПОЉОПРИВРЕДЕ,ШУМАРСТВА И ВОДОПРИВРЕДЕ	НЕМАWИНА БЕОГРАД 22	1,8075	Бач	462	1,9583	320280/346993
3255	МИНИСТАРСТВО ПОЉОПРИВРЕДЕ,ШУМАРСТВА И ВОДОПРИВРЕДЕ	НЕМАWИНА БЕОГРАД 22	5,4159	Бач	462	62,5345	320280/346993
3256	МИНИСТАРСТВО ПОЉОПРИВРЕДЕ,ШУМАРСТВА И ВОДОПРИВРЕДЕ	НЕМАWИНА БЕОГРАД 22	52,3044	Бач	462	62,5345	320280/346993
3257	МИНИСТАРСТВО ПОЉОПРИВРЕДЕ,ШУМАРСТВА И ВОДОПРИВРЕДЕ	НЕМАWИНА БЕОГРАД 22	0,5321	Бач	462	0,5765	320280/346993
3258	МИНИСТАРСТВО ПОЉОПРИВРЕДЕ,ШУМАРСТВА И ВОДОПРИВРЕДЕ	НЕМАWИНА БЕОГРАД 22	1,8362	Бач	462	1,9894	320280/346993
3259	МИНИСТАРСТВО ПОЉОПРИВРЕДЕ,ШУМАРСТВА И ВОДОПРИВРЕДЕ	НЕМАWИНА БЕОГРАД 22	0,406	Бач	462	0,4421	320280/346993
3260	МИНИСТАРСТВО ПОЉОПРИВРЕДЕ,ШУМАРСТВА И ВОДОПРИВРЕДЕ	НЕМАWИНА БЕОГРАД 22	0,5637	Бач	462	0,6107	320280/346993
3261	МИНИСТАРСТВО ПОЉОПРИВРЕДЕ,ШУМАРСТВА И ВОДОПРИВРЕДЕ	НЕМАWИНА БЕОГРАД 22	0,8582	Бач	462	0,9298	320280/346993
3262	МИНИСТАРСТВО ПОЉОПРИВРЕДЕ,ШУМАРСТВА И ВОДОПРИВРЕДЕ	НЕМАWИНА БЕОГРАД 22	0,3209	Бач	462	0,3501	320280/346993
3263	МИНИСТАРСТВО ПОЉОПРИВРЕДЕ,ШУМАРСТВА И ВОДОПРИВРЕДЕ	НЕМАWИНА БЕОГРАД 22	20,8563	Бач	462	22,5958	320280/346993
3264	МИНИСТАРСТВО ПОЉОПРИВРЕДЕ,ШУМАРСТВА И ВОДОПРИВРЕДЕ	НЕМАWИНА БЕОГРАД 22	14,5207	Бач	462	15,7318	320280/346993
3265	МИНИСТАРСТВО ПОЉОПРИВРЕДЕ,ШУМАРСТВА И ВОДОПРИВРЕДЕ	НЕМАWИНА БЕОГРАД 22	37,6616	Бач	462	40,8028	320280/346993
3266	МИНИСТАРСТВО ПОЉОПРИВРЕДЕ,ШУМАРСТВА И ВОДОПРИВРЕДЕ	НЕМАWИНА БЕОГРАД 22	1,7968	Бач	462	1,9467	320280/346993

3267	МИНИСТАРСТВО ПОЉОПРИВРЕДЕ,ШУМАРСТВА И ВОДОПРИВРЕДЕ	НЕМАWИНА БЕОГРАД 22	28,4331	Бач	462	49,9579	320280/346993
3268	МИНИСТАРСТВО ПОЉОПРИВРЕДЕ,ШУМАРСТВА И ВОДОПРИВРЕДЕ	НЕМАWИНА БЕОГРАД 22	17,6788	Бач	462	49,9579	320280/346993
3269	МИНИСТАРСТВО ПОЉОПРИВРЕДЕ,ШУМАРСТВА И ВОДОПРИВРЕДЕ	НЕМАWИНА БЕОГРАД 22	0,6253	Бач	462	0,6774	320280/346993
3270	МИНИСТАРСТВО ПОЉОПРИВРЕДЕ,ШУМАРСТВА И ВОДОПРИВРЕДЕ	НЕМАWИНА БЕОГРАД 22	7,0995	Бач	462	7,6916	320280/346993
3271	МИНИСТАРСТВО ПОЉОПРИВРЕДЕ,ШУМАРСТВА И ВОДОПРИВРЕДЕ	НЕМАWИНА БЕОГРАД 22	1,7592	Бач	462	1,9059	320280/346993
3272	МИНИСТАРСТВО ПОЉОПРИВРЕДЕ,ШУМАРСТВА И ВОДОПРИВРЕДЕ	НЕМАWИНА БЕОГРАД 22	25,7139	Бач	462	27,8586	320280/346993
3273	МИНИСТАРСТВО ПОЉОПРИВРЕДЕ,ШУМАРСТВА И ВОДОПРИВРЕДЕ	НЕМАWИНА БЕОГРАД 22	1,2009	Бач	462	1,3011	320280/346993
3274	МИНИСТАРСТВО ПОЉОПРИВРЕДЕ,ШУМАРСТВА И ВОДОПРИВРЕДЕ	НЕМАWИНА БЕОГРАД 22	16,7879	Бач	462	18,1881	320280/346993
3275	МИНИСТАРСТВО ПОЉОПРИВРЕДЕ,ШУМАРСТВА И ВОДОПРИВРЕДЕ	НЕМАWИНА БЕОГРАД 22	27,5865	Бач	462	29,8874	320280/346993
3276	МИНИСТАРСТВО ПОЉОПРИВРЕДЕ,ШУМАРСТВА И ВОДОПРИВРЕДЕ	НЕМАWИНА БЕОГРАД 22	21,082	Бач	462	22,8403	320280/346993
3277	МИНИСТАРСТВО ПОЉОПРИВРЕДЕ,ШУМАРСТВА И ВОДОПРИВРЕДЕ	НЕМАWИНА БЕОГРАД 22	0,3246	Бач	462	0,3517	320280/346993
3278	МИНИСТАРСТВО ПОЉОПРИВРЕДЕ,ШУМАРСТВА И ВОДОПРИВРЕДЕ	НЕМАWИНА БЕОГРАД 22	1,0914	Бач	462	1,1824	320280/346993
3279	МИНИСТАРСТВО ПОЉОПРИВРЕДЕ,ШУМАРСТВА И ВОДОПРИВРЕДЕ	НЕМАWИНА БЕОГРАД 22	16,776	Бач	462	18,1752	320280/346993
3280	МИНИСТАРСТВО ПОЉОПРИВРЕДЕ,ШУМАРСТВА И ВОДОПРИВРЕДЕ	НЕМАWИНА БЕОГРАД 22	19,2087	Бач	462	20,8108	320280/346993
3281	МИНИСТАРСТВО ПОЉОПРИВРЕДЕ,ШУМАРСТВА И ВОДОПРИВРЕДЕ	НЕМАWИНА БЕОГРАД 22	11,8802	Бач	462	12,8711	320280/346993
3282	МИНИСТАРСТВО ПОЉОПРИВРЕДЕ,ШУМАРСТВА И ВОДОПРИВРЕДЕ	НЕМАWИНА БЕОГРАД 22	1,2001	Бач	462	1,3002	320280/346993

3283	МИНИСТАРСТВО ПОЉОПРИВРЕДЕ,ШУМАРСТВА И ВОДОПРИВРЕДЕ	НЕМАWИНА БЕОГРАД 22	3,7562	Бач	462	4,0695	320280/346993
3284	МИНИСТАРСТВО ПОЉОПРИВРЕДЕ,ШУМАРСТВА И ВОДОПРИВРЕДЕ	НЕМАWИНА БЕОГРАД 22	23,4097	Бач	462	26,3888	320280/346993
3285	МИНИСТАРСТВО ПОЉОПРИВРЕДЕ,ШУМАРСТВА И ВОДОПРИВРЕДЕ	НЕМАWИНА БЕОГРАД 22	0,9476	Бач	462	26,3888	320280/346993
3286	МИНИСТАРСТВО ПОЉОПРИВРЕДЕ,ШУМАРСТВА И ВОДОПРИВРЕДЕ	НЕМАWИНА БЕОГРАД 22	26,2171	Бач	462	29,2242	320280/346993
3287	МИНИСТАРСТВО ПОЉОПРИВРЕДЕ,ШУМАРСТВА И ВОДОПРИВРЕДЕ	НЕМАWИНА БЕОГРАД 22	0,7573	Бач	462	29,2242	320280/346993
3288	МИНИСТАРСТВО ПОЉОПРИВРЕДЕ,ШУМАРСТВА И ВОДОПРИВРЕДЕ	НЕМАWИНА БЕОГРАД 22	23,2611	Бач	462	25,8124	320280/346993
3289	МИНИСТАРСТВО ПОЉОПРИВРЕДЕ,ШУМАРСТВА И ВОДОПРИВРЕДЕ	НЕМАWИНА БЕОГРАД 22	0,5641	Бач	462	25,8124	320280/346993
3290	МИНИСТАРСТВО ПОЉОПРИВРЕДЕ,ШУМАРСТВА И ВОДОПРИВРЕДЕ	НЕМАWИНА БЕОГРАД 22	11,3048	Бач	462	16,734	320280/346993
3291	МИНИСТАРСТВО ПОЉОПРИВРЕДЕ,ШУМАРСТВА И ВОДОПРИВРЕДЕ	НЕМАWИНА БЕОГРАД 22	4,1409	Бач	462	16,734	320280/346993
3292	МИНИСТАРСТВО ПОЉОПРИВРЕДЕ,ШУМАРСТВА И ВОДОПРИВРЕДЕ	НЕМАWИНА БЕОГРАД 22	5,951	Бач	462	6,4473	320280/346993
3293	МИНИСТАРСТВО ПОЉОПРИВРЕДЕ,ШУМАРСТВА И ВОДОПРИВРЕДЕ	НЕМАWИНА БЕОГРАД 22	18,3737	Бач	462	19,9062	320280/346993
3294	МИНИСТАРСТВО ПОЉОПРИВРЕДЕ,ШУМАРСТВА И ВОДОПРИВРЕДЕ	НЕМАWИНА БЕОГРАД 22	10,5155	Бач	462	11,3925	320280/346993
3295	МИНИСТАРСТВО ПОЉОПРИВРЕДЕ,ШУМАРСТВА И ВОДОПРИВРЕДЕ	НЕМАWИНА БЕОГРАД 22	34,5413	Бач	462	37,4222	320280/346993
3296	МИНИСТАРСТВО ПОЉОПРИВРЕДЕ,ШУМАРСТВА И ВОДОПРИВРЕДЕ	НЕМАWИНА БЕОГРАД 22	10,2674	Бач	462	11,1238	320280/346993
3297	МИНИСТАРСТВО ПОЉОПРИВРЕДЕ,ШУМАРСТВА И ВОДОПРИВРЕДЕ	НЕМАWИНА БЕОГРАД 22	2,5244	Бач	462	2,735	320280/346993
3298	МИНИСТАРСТВО ПОЉОПРИВРЕДЕ,ШУМАРСТВА И ВОДОПРИВРЕДЕ	НЕМАWИНА БЕОГРАД 22	18,8668	Бач	462	28,3805	320280/346993

3299	МИНИСТАРСТВО ПОЉОПРИВРЕДЕ,ШУМАРСТВА И ВОДОПРИВРЕДЕ	НЕМАWИНА БЕОГРАД 22	7,3288	Бач	462	28,3805	320280/346993
3300	МИНИСТАРСТВО ПОЉОПРИВРЕДЕ,ШУМАРСТВА И ВОДОПРИВРЕДЕ	НЕМАWИНА БЕОГРАД 22	62,8479	Бач	462	71,9598	320280/346993
3301	МИНИСТАРСТВО ПОЉОПРИВРЕДЕ,ШУМАРСТВА И ВОДОПРИВРЕДЕ	НЕМАWИНА БЕОГРАД 22	3,5722	Бач	462	71,9598	320280/346993
3302	МИНИСТАРСТВО ПОЉОПРИВРЕДЕ,ШУМАРСТВА И ВОДОПРИВРЕДЕ	НЕМАWИНА БЕОГРАД 22	7,6554	Бач	462	8,2939	320280/346993
3303	МИНИСТАРСТВО ПОЉОПРИВРЕДЕ,ШУМАРСТВА И ВОДОПРИВРЕДЕ	НЕМАWИНА БЕОГРАД 22	50,1288	Бач	462	54,3098	320280/346993
3304	МИНИСТАРСТВО ПОЉОПРИВРЕДЕ,ШУМАРСТВА И ВОДОПРИВРЕДЕ	НЕМАWИНА БЕОГРАД 22	7,5821	Бач	462	8,2145	320280/346993
3305	МИНИСТАРСТВО ПОЉОПРИВРЕДЕ,ШУМАРСТВА И ВОДОПРИВРЕДЕ	НЕМАWИНА БЕОГРАД 22	0,0537	Бач	462	0,0582	320280/346993
3306	ЈАВНО ВОДОПРИВРЕДНО ПРЕДУЗЕЂЕ "ВОДЕ ВОЈВОДИНЕ"	БУЛЕВАР МИХАЈЛА ПУПИНА НОВИ САД 25	0,1718	Бач	3089	0,1901	1/1
3307	ЈАВНО ВОДОПРИВРЕДНО ПРЕДУЗЕЂЕ "ВОДЕ ВОЈВОДИНЕ"	БУЛЕВАР МИХАЈЛА ПУПИНА НОВИ САД 25	1,8053	Бач	3089	1,8053	1/1
3308	ЈАВНО ВОДОПРИВРЕДНО ПРЕДУЗЕЂЕ "ВОДЕ ВОЈВОДИНЕ"	БУЛЕВАР МИХАЈЛА ПУПИНА НОВИ САД 25	0,9782	Бач	3089	0,9782	1/1
3309	ЈАВНО ВОДОПРИВРЕДНО ПРЕДУЗЕЂЕ "ВОДЕ ВОЈВОДИНЕ"	БУЛЕВАР МИХАЈЛА ПУПИНА НОВИ САД 25	0,7721	Бач	3089	0,7721	1/1
3310	ЈАВНО ВОДОПРИВРЕДНО ПРЕДУЗЕЂЕ "ВОДЕ ВОЈВОДИНЕ"	БУЛЕВАР МИХАЈЛА ПУПИНА НОВИ САД 25	4,0023	Бач	3089	4,0023	1/1
3311	ЈАВНО ВОДОПРИВРЕДНО ПРЕДУЗЕЂЕ "ВОДЕ ВОЈВОДИНЕ"	БУЛЕВАР МИХАЈЛА ПУПИНА НОВИ САД 25	0,8572	Бач	3089	0,8572	1/1
3312	ЈАВНО ВОДОПРИВРЕДНО ПРЕДУЗЕЂЕ "ВОДЕ ВОЈВОДИНЕ"	БУЛЕВАР МИХАЈЛА ПУПИНА НОВИ САД 25	1,4606	Бач	3089	1,4606	1/1
3313	ЈАВНО ВОДОПРИВРЕДНО ПРЕДУЗЕЂЕ "ВОДЕ ВОЈВОДИНЕ"	БУЛЕВАР МИХАЈЛА ПУПИНА НОВИ САД 25	0,2291	Бач	3089	0,2291	1/1
3314	ЈП ВОЈВОДИНАШУМЕ	АНТОНА ^ЕХОВА НОВИ САД 13	0,1803	Бач	457	0,1803	1/1
3315	МИНИСТАРСТВО ОДБРАНЕ РС	БИР^АНИНОВА БЕОГРАД 5	0,3785	Бач	465	0,4138	1/1
3316	МИНИСТАРСТВО ОДБРАНЕ РС	БИР^АНИНОВА БЕОГРАД 5	1,1551	Бач	465	1,1551	1/1
3317	МИНИСТАРСТВО ПОЉОПРИВРЕДЕ,ШУМАРСТВА И ВОДОПРИВРЕДЕ	НЕМАWИНА БЕОГРАД 22	25,0326	Бач	462	38,0946	320280/346993
3318	МИНИСТАРСТВО ПОЉОПРИВРЕДЕ,ШУМАРСТВА И ВОДОПРИВРЕДЕ	НЕМАWИНА БЕОГРАД 22	10,1293	Бач	462	38,0946	320280/346993

3319	МИНИСТАРСТВО ПОЉОПРИВРЕДЕ,ШУМАРСТВА И ВОДОПРИВРЕДЕ	НЕМАWИНА БЕОГРАД 22	11,9402	Бач	462	36,2597	320280/346993
3320	МИНИСТАРСТВО ПОЉОПРИВРЕДЕ,ШУМАРСТВА И ВОДОПРИВРЕДЕ	НЕМАWИНА БЕОГРАД 22	21,528	Бач	462	36,2597	320280/346993
3321	МИНИСТАРСТВО ПОЉОПРИВРЕДЕ,ШУМАРСТВА И ВОДОПРИВРЕДЕ	НЕМАWИНА БЕОГРАД 22	0,4718	Бач	462	27,3631	320280/346993
3322	МИНИСТАРСТВО ПОЉОПРИВРЕДЕ,ШУМАРСТВА И ВОДОПРИВРЕДЕ	НЕМАWИНА БЕОГРАД 22	10,6403	Бач	462	27,3631	320280/346993
3323	МИНИСТАРСТВО ПОЉОПРИВРЕДЕ,ШУМАРСТВА И ВОДОПРИВРЕДЕ	НЕМАWИНА БЕОГРАД 22	14,1444	Бач	462	27,3631	320280/346993
3324	МИНИСТАРСТВО ПОЉОПРИВРЕДЕ,ШУМАРСТВА И ВОДОПРИВРЕДЕ	НЕМАWИНА БЕОГРАД 22	0,0404	Бач	462	0,0438	320280/346993
3325	МИНИСТАРСТВО ПОЉОПРИВРЕДЕ,ШУМАРСТВА И ВОДОПРИВРЕДЕ	НЕМАWИНА БЕОГРАД 22	7,0683	Бач	462	7,6578	320280/346993
3326	МИНИСТАРСТВО ПОЉОПРИВРЕДЕ,ШУМАРСТВА И ВОДОПРИВРЕДЕ	НЕМАWИНА БЕОГРАД 22	25,0197	Бач	462	34,2422	320280/346993
3327	МИНИСТАРСТВО ПОЉОПРИВРЕДЕ,ШУМАРСТВА И ВОДОПРИВРЕДЕ	НЕМАWИНА БЕОГРАД 22	3,5171	Бач	462	34,2422	320280/346993
3328	МИНИСТАРСТВО ПОЉОПРИВРЕДЕ,ШУМАРСТВА И ВОДОПРИВРЕДЕ	НЕМАWИНА БЕОГРАД 22	3,0693	Бач	462	34,2422	320280/346993
3329	МИНИСТАРСТВО ПОЉОПРИВРЕДЕ,ШУМАРСТВА И ВОДОПРИВРЕДЕ	НЕМАWИНА БЕОГРАД 22	15,4785	Бач	462	16,7695	320280/346993
3330	МИНИСТАРСТВО ПОЉОПРИВРЕДЕ,ШУМАРСТВА И ВОДОПРИВРЕДЕ	НЕМАWИНА БЕОГРАД 22	48,7638	Бач	462	52,831	320280/346993
3331	МИНИСТАРСТВО ПОЉОПРИВРЕДЕ,ШУМАРСТВА И ВОДОПРИВРЕДЕ	НЕМАWИНА БЕОГРАД 22	54,6088	Бач	462	78,7833	320280/346993
3332	МИНИСТАРСТВО ПОЉОПРИВРЕДЕ,ШУМАРСТВА И ВОДОПРИВРЕДЕ	НЕМАWИНА БЕОГРАД 22	18,1094	Бач	462	78,7833	320280/346993
3333	МИНИСТАРСТВО ПОЉОПРИВРЕДЕ,ШУМАРСТВА И ВОДОПРИВРЕДЕ	НЕМАWИНА БЕОГРАД 22	0,0719	Бач	462	0,0779	320280/346993
3334	МИНИСТАРСТВО ПОЉОПРИВРЕДЕ,ШУМАРСТВА И ВОДОПРИВРЕДЕ	НЕМАWИНА БЕОГРАД 22	21,8863	Бач	462	23,7117	320280/346993

3335	МИНИСТАРСТВО ПОЉОПРИВРЕДЕ,ШУМАРСТВА И ВОДОПРИВРЕДЕ	НЕМАWИНА БЕОГРАД 22	8,4781	Бач	462	9,1852	320280/346993
3336	МИНИСТАРСТВО ПОЉОПРИВРЕДЕ,ШУМАРСТВА И ВОДОПРИВРЕДЕ	НЕМАWИНА БЕОГРАД 22	62,4174	Бач	462	67,6233	320280/346993
3337	МИНИСТАРСТВО ПОЉОПРИВРЕДЕ,ШУМАРСТВА И ВОДОПРИВРЕДЕ	НЕМАWИНА БЕОГРАД 22	0,3562	Бач	462	0,3859	320280/346993
3338	МИНИСТАРСТВО ПОЉОПРИВРЕДЕ,ШУМАРСТВА И ВОДОПРИВРЕДЕ	НЕМАWИНА БЕОГРАД 22	10,4969	Бач	462	11,3724	320280/346993
3339	МИНИСТАРСТВО ПОЉОПРИВРЕДЕ,ШУМАРСТВА И ВОДОПРИВРЕДЕ	НЕМАWИНА БЕОГРАД 22	1,0016	Бач	462	1,0851	320280/346993
3340	МИНИСТАРСТВО ПОЉОПРИВРЕДЕ,ШУМАРСТВА И ВОДОПРИВРЕДЕ	НЕМАWИНА БЕОГРАД 22	0,1331	Бач	462	0,1442	320280/346993
3341	МИНИСТАРСТВО ПОЉОПРИВРЕДЕ,ШУМАРСТВА И ВОДОПРИВРЕДЕ	НЕМАWИНА БЕОГРАД 22	0,0941	Бач	462	0,102	320280/346993
3342	МИНИСТАРСТВО ПОЉОПРИВРЕДЕ,ШУМАРСТВА И ВОДОПРИВРЕДЕ	НЕМАWИНА БЕОГРАД 22	2,1871	Бач	462	2,3695	320280/346993
3343	МИНИСТАРСТВО ПОЉОПРИВРЕДЕ,ШУМАРСТВА И ВОДОПРИВРЕДЕ	НЕМАWИНА БЕОГРАД 22	1,4398	Бач	462	1,5599	320280/346993
3344	МИНИСТАРСТВО ПОЉОПРИВРЕДЕ,ШУМАРСТВА И ВОДОПРИВРЕДЕ	НЕМАWИНА БЕОГРАД 22	0,9116	Бач	462	0,9876	320280/346993
3345	МИНИСТАРСТВО ПОЉОПРИВРЕДЕ,ШУМАРСТВА И ВОДОПРИВРЕДЕ	НЕМАWИНА БЕОГРАД 22	1,6081	Бач	462	1,7422	320280/346993
3346	МИНИСТАРСТВО ПОЉОПРИВРЕДЕ,ШУМАРСТВА И ВОДОПРИВРЕДЕ	НЕМАWИНА БЕОГРАД 22	0,6852	Бач	462	0,7424	320280/346993
3347	МИНИСТАРСТВО ПОЉОПРИВРЕДЕ,ШУМАРСТВА И ВОДОПРИВРЕДЕ	НЕМАWИНА БЕОГРАД 22	0,7513	Бач	462	0,814	320280/346993
3348	МИНИСТАРСТВО ПОЉОПРИВРЕДЕ,ШУМАРСТВА И ВОДОПРИВРЕДЕ	НЕМАWИНА БЕОГРАД 22	6,587	Бач	462	7,1364	320280/346993
3349	МИНИСТАРСТВО ПОЉОПРИВРЕДЕ,ШУМАРСТВА И ВОДОПРИВРЕДЕ	НЕМАWИНА БЕОГРАД 22	13,1784	Бач	462	47,5781	320280/346993
3350	МИНИСТАРСТВО ПОЉОПРИВРЕДЕ,ШУМАРСТВА И ВОДОПРИВРЕДЕ	НЕМАWИНА БЕОГРАД 22	30,737	Бач	462	47,5781	320280/346993

3351	МИНИСТАРСТВО ПОЉОПРИВРЕДЕ,ШУМАРСТВА И ВОДОПРИВРЕДЕ	НЕМАWИНА БЕОГРАД 22	4,9582	Бач	462	5,3717	320280/346993
3352	МИНИСТАРСТВО ПОЉОПРИВРЕДЕ,ШУМАРСТВА И ВОДОПРИВРЕДЕ	НЕМАWИНА БЕОГРАД 22	6,8491	Бач	462	34,2379	320280/346993
3353	МИНИСТАРСТВО ПОЉОПРИВРЕДЕ,ШУМАРСТВА И ВОДОПРИВРЕДЕ	НЕМАWИНА БЕОГРАД 22	24,7531	Бач	462	34,2379	320280/346993
3354	МИНИСТАРСТВО ПОЉОПРИВРЕДЕ,ШУМАРСТВА И ВОДОПРИВРЕДЕ	НЕМАWИНА БЕОГРАД 22	4,8692	Бач	462	5,2753	320280/346993
3355	МИНИСТАРСТВО ПОЉОПРИВРЕДЕ,ШУМАРСТВА И ВОДОПРИВРЕДЕ	НЕМАWИНА БЕОГРАД 22	0,1011	Бач	462	0,1095	320280/346993
3356	МИНИСТАРСТВО ПОЉОПРИВРЕДЕ,ШУМАРСТВА И ВОДОПРИВРЕДЕ	НЕМАWИНА БЕОГРАД 22	0,8588	Бач	462	0,9304	320280/346993
3357	МИНИСТАРСТВО ПОЉОПРИВРЕДЕ,ШУМАРСТВА И ВОДОПРИВРЕДЕ	НЕМАWИНА БЕОГРАД 22	17,8738	Бач	462	19,3646	320280/346993
3358	МИНИСТАРСТВО ПОЉОПРИВРЕДЕ,ШУМАРСТВА И ВОДОПРИВРЕДЕ	НЕМАWИНА БЕОГРАД 22	0,6842	Бач	462	0,7413	320280/346993
3359	МИНИСТАРСТВО ПОЉОПРИВРЕДЕ,ШУМАРСТВА И ВОДОПРИВРЕДЕ	НЕМАWИНА БЕОГРАД 22	0,2617	Бач	462	0,2835	320280/346993
3360	ТВР\АВА ЈКП СА П.О. БАЦ	МАР[АЛА ТИТА БА^ 73	0,8629	Бач	3091	0,8629	1/1
3361	МИНИСТАРСТВО ПОЉОПРИВРЕДЕ,ШУМАРСТВА И ВОДОПРИВРЕДЕ	НЕМАWИНА БЕОГРАД 22	0,4342	Бач	462	0,5775	320280/346993
3362	МИНИСТАРСТВО ПОЉОПРИВРЕДЕ,ШУМАРСТВА И ВОДОПРИВРЕДЕ	НЕМАWИНА БЕОГРАД 22	0,0989	Бач	462	0,5775	320280/346993
3363	МИНИСТАРСТВО ПОЉОПРИВРЕДЕ,ШУМАРСТВА И ВОДОПРИВРЕДЕ	НЕМАWИНА БЕОГРАД 22	0,0831	Бач	463	0,0831	1/1
3364	МИНИСТАРСТВО ПОЉОПРИВРЕДЕ,ШУМАРСТВА И ВОДОПРИВРЕДЕ	НЕМАWИНА БЕОГРАД 22	2,3515	Бач	463	2,3515	1/1
3365	МИНИСТАРСТВО ПОЉОПРИВРЕДЕ,ШУМАРСТВА И ВОДОПРИВРЕДЕ	НЕМАWИНА БЕОГРАД 22	15,5198	Бач	463	15,5198	1/1
3366	ВП ДУНАВ АД	ТРГ БРАТСТВА ЈЕДИНСТВА БА^КА ПАЛАНКА 21	1,3768	Бач	451	1,3768	1/1
3367	ВП ДУНАВ АД	ТРГ БРАТСТВА ЈЕДИНСТВА БА^КА ПАЛАНКА 21	3,8653	Бач	451	3,8653	1/1
3368	ВП ДУНАВ АД	ТРГ БРАТСТВА ЈЕДИНСТВА БА^КА ПАЛАНКА 21	3,3017	Бач	451	3,3017	1/1

3369	ВП ДУНАВ АД	ТРГ БРАТСТВА ЈЕДИНСТВА БА^КА ПАЛАНКА 21	4,8254	Бач	451	4,8254	1/1
3370	ВП ДУНАВ АД	ТРГ БРАТСТВА ЈЕДИНСТВА БА^КА ПАЛАНКА 21	0,2695	Бач	451	0,2695	1/1
3371	МИНИСТАРСТВО ПОЉОПРИВРЕДЕ,ШУМАРСТВА И ВОДОПРИВРЕДЕ	НЕМАWИНА БЕОГРАД 22	5,9423	Бач	462	12,506	320280/346993
3372	МИНИСТАРСТВО ПОЉОПРИВРЕДЕ,ШУМАРСТВА И ВОДОПРИВРЕДЕ	НЕМАWИНА БЕОГРАД 22	5,601	Бач	462	12,506	320280/346993
3373	МИНИСТАРСТВО ПОЉОПРИВРЕДЕ,ШУМАРСТВА И ВОДОПРИВРЕДЕ	НЕМАWИНА БЕОГРАД 22	0,4542	Бач	462	0,4921	320280/346993
3374	МИНИСТАРСТВО ПОЉОПРИВРЕДЕ,ШУМАРСТВА И ВОДОПРИВРЕДЕ	НЕМАWИНА БЕОГРАД 22	0,9859	Бач	462	1,0681	320280/346993
3375	МИНИСТАРСТВО ПОЉОПРИВРЕДЕ,ШУМАРСТВА И ВОДОПРИВРЕДЕ	НЕМАWИНА БЕОГРАД 22	20,732	Бач	462	22,4612	320280/346993
3376	МИНИСТАРСТВО ПОЉОПРИВРЕДЕ,ШУМАРСТВА И ВОДОПРИВРЕДЕ	НЕМАWИНА БЕОГРАД 22	0,2117	Бач	462	0,2294	320280/346993
3377	МИНИСТАРСТВО ПОЉОПРИВРЕДЕ,ШУМАРСТВА И ВОДОПРИВРЕДЕ	НЕМАWИНА БЕОГРАД 22	37,2884	Бач	462	44,9376	320280/346993
3378	МИНИСТАРСТВО ПОЉОПРИВРЕДЕ,ШУМАРСТВА И ВОДОПРИВРЕДЕ	НЕМАWИНА БЕОГРАД 22	4,1898	Бач	462	44,9376	320280/346993
3379	МИНИСТАРСТВО ПОЉОПРИВРЕДЕ,ШУМАРСТВА И ВОДОПРИВРЕДЕ	НЕМАWИНА БЕОГРАД 22	3,0391	Бач	462	3,2926	320280/346993
3380	МИНИСТАРСТВО ПОЉОПРИВРЕДЕ,ШУМАРСТВА И ВОДОПРИВРЕДЕ	НЕМАWИНА БЕОГРАД 22	3,5897	Бач	462	3,8891	320280/346993
3381	МИНИСТАРСТВО ПОЉОПРИВРЕДЕ,ШУМАРСТВА И ВОДОПРИВРЕДЕ	НЕМАWИНА БЕОГРАД 22	1,2581	Бач	462	1,363	320280/346993
3382	МИНИСТАРСТВО ПОЉОПРИВРЕДЕ,ШУМАРСТВА И ВОДОПРИВРЕДЕ	НЕМАWИНА БЕОГРАД 22	0,1013	Бач	462	0,1098	320280/346993
3383	МИНИСТАРСТВО ПОЉОПРИВРЕДЕ,ШУМАРСТВА И ВОДОПРИВРЕДЕ	НЕМАWИНА БЕОГРАД 22	1,6184	Бач	462	1,7534	320280/346993
3384	МИНИСТАРСТВО ПОЉОПРИВРЕДЕ,ШУМАРСТВА И ВОДОПРИВРЕДЕ	НЕМАWИНА БЕОГРАД 22	2,0436	Бач	462	2,3094	320280/346993
3385	МИНИСТАРСТВО ПОЉОПРИВРЕДЕ,ШУМАРСТВА И ВОДОПРИВРЕДЕ	НЕМАWИНА БЕОГРАД 22	6,6878	Бач	462	7,2456	320280/346993

3386	МИНИСТАРСТВО ПОЉОПРИВРЕДЕ,ШУМАРСТВА И ВОДОПРИВРЕДЕ	НЕМАWИНА БЕОГРАД 22	6,4467	Бач	462	6,9844	320280/346993
3387	МИНИСТАРСТВО ПОЉОПРИВРЕДЕ,ШУМАРСТВА И ВОДОПРИВРЕДЕ	НЕМАWИНА БЕОГРАД 22	8,0718	Бач	462	26,7547	320280/346993
3388	МИНИСТАРСТВО ПОЉОПРИВРЕДЕ,ШУМАРСТВА И ВОДОПРИВРЕДЕ	НЕМАWИНА БЕОГРАД 22	14,3148	Бач	462	26,7547	320280/346993
3389	МИНИСТАРСТВО ПОЉОПРИВРЕДЕ,ШУМАРСТВА И ВОДОПРИВРЕДЕ	НЕМАWИНА БЕОГРАД 22	2,3085	Бач	462	26,7547	320280/346993
3390	МИНИСТАРСТВО ПОЉОПРИВРЕДЕ,ШУМАРСТВА И ВОДОПРИВРЕДЕ	НЕМАWИНА БЕОГРАД 22	0,1459	Бач	462	0,1581	320280/346993
3391	МИНИСТАРСТВО ПОЉОПРИВРЕДЕ,ШУМАРСТВА И ВОДОПРИВРЕДЕ	НЕМАWИНА БЕОГРАД 22	0,8814	Бач	462	0,9549	320280/346993
3392	МИНИСТАРСТВО ПОЉОПРИВРЕДЕ,ШУМАРСТВА И ВОДОПРИВРЕДЕ	НЕМАWИНА БЕОГРАД 22	14,9673	Бач	462	18,9117	320280/346993
3393	МИНИСТАРСТВО ПОЉОПРИВРЕДЕ,ШУМАРСТВА И ВОДОПРИВРЕДЕ	НЕМАWИНА БЕОГРАД 22	2,4885	Бач	462	18,9117	320280/346993
3394	МИНИСТАРСТВО ПОЉОПРИВРЕДЕ,ШУМАРСТВА И ВОДОПРИВРЕДЕ	НЕМАWИНА БЕОГРАД 22	8,8107	Бач	462	9,5456	320280/346993
3395	МИНИСТАРСТВО ПОЉОПРИВРЕДЕ,ШУМАРСТВА И ВОДОПРИВРЕДЕ	НЕМАWИНА БЕОГРАД 22	11,6963	Бач	462	12,6718	320280/346993
3396	МИНИСТАРСТВО ПОЉОПРИВРЕДЕ,ШУМАРСТВА И ВОДОПРИВРЕДЕ	НЕМАWИНА БЕОГРАД 22	0,568	Бач	462	0,6154	320280/346993
3397	МИНИСТАРСТВО ПОЉОПРИВРЕДЕ,ШУМАРСТВА И ВОДОПРИВРЕДЕ	НЕМАWИНА БЕОГРАД 22	1,8699	Бач	462	2,0259	320280/346993
3398	МИНИСТАРСТВО ПОЉОПРИВРЕДЕ,ШУМАРСТВА И ВОДОПРИВРЕДЕ	НЕМАWИНА БЕОГРАД 22	0,2007	Бач	462	3,3861	320280/346993
3399	МИНИСТАРСТВО ПОЉОПРИВРЕДЕ,ШУМАРСТВА И ВОДОПРИВРЕДЕ	НЕМАWИНА БЕОГРАД 22	2,9248	Бач	462	3,3861	320280/346993
3400	МИНИСТАРСТВО ПОЉОПРИВРЕДЕ,ШУМАРСТВА И ВОДОПРИВРЕДЕ	НЕМАWИНА БЕОГРАД 22	1,4998	Бач	462	1,6249	320280/346993
3401	МИНИСТАРСТВО ПОЉОПРИВРЕДЕ,ШУМАРСТВА И ВОДОПРИВРЕДЕ	НЕМАWИНА БЕОГРАД 22	2,4652	Бач	462	2,6708	320280/346993

3402	МИНИСТАРСТВО ПОЉОПРИВРЕДЕ,ШУМАРСТВА И ВОДОПРИВРЕДЕ	НЕМАWИНА БЕОГРАД 22	6,5525	Бач	462	7,099	320280/346993
3403	МИНИСТАРСТВО ПОЉОПРИВРЕДЕ,ШУМАРСТВА И ВОДОПРИВРЕДЕ	НЕМАWИНА БЕОГРАД 22	14,3405	Бач	462	31,5609	320280/346993
3404	МИНИСТАРСТВО ПОЉОПРИВРЕДЕ,ШУМАРСТВА И ВОДОПРИВРЕДЕ	НЕМАWИНА БЕОГРАД 22	14,7907	Бач	462	31,5609	320280/346993
3405	МИНИСТАРСТВО ПОЉОПРИВРЕДЕ,ШУМАРСТВА И ВОДОПРИВРЕДЕ	НЕМАWИНА БЕОГРАД 22	0,5406	Бач	462	0,5857	320280/346993
3406	МИНИСТАРСТВО ПОЉОПРИВРЕДЕ,ШУМАРСТВА И ВОДОПРИВРЕДЕ	НЕМАWИНА БЕОГРАД 22	0,7571	Бач	462	1,928	320280/346993
3407	МИНИСТАРСТВО ПОЉОПРИВРЕДЕ,ШУМАРСТВА И ВОДОПРИВРЕДЕ	НЕМАWИНА БЕОГРАД 22	1,0224	Бач	462	1,928	320280/346993
3408	МИНИСТАРСТВО ПОЉОПРИВРЕДЕ,ШУМАРСТВА И ВОДОПРИВРЕДЕ	НЕМАWИНА БЕОГРАД 22	0,6516	Бач	462	0,7059	320280/346993
3409	МИНИСТАРСТВО ПОЉОПРИВРЕДЕ,ШУМАРСТВА И ВОДОПРИВРЕДЕ	НЕМАWИНА БЕОГРАД 22	43,3499	Бач	462	46,9655	320280/346993
3410	МИНИСТАРСТВО ПОЉОПРИВРЕДЕ,ШУМАРСТВА И ВОДОПРИВРЕДЕ	НЕМАWИНА БЕОГРАД 22	2,3696	Бач	462	2,5672	320280/346993
3411	МИНИСТАРСТВО ПОЉОПРИВРЕДЕ,ШУМАРСТВА И ВОДОПРИВРЕДЕ	НЕМАWИНА БЕОГРАД 22	14,5401	Бач	462	15,7528	320280/346993
3412	МИНИСТАРСТВО ПОЉОПРИВРЕДЕ,ШУМАРСТВА И ВОДОПРИВРЕДЕ	НЕМАWИНА БЕОГРАД 22	3,0997	Бач	462	3,3582	320280/346993
3413	ЈП ВОЈВОДИНАШУМЕ	АНТОНА ^ЕХОВА НОВИ САД 13	13,0031	Бач	457	13,0031	1/1
3414	ЈП ВОЈВОДИНАШУМЕ	АНТОНА ^ЕХОВА НОВИ САД 13	4,3546	Бач	457	4,3546	1/1
3415	ЈП ВОЈВОДИНАШУМЕ	АНТОНА ^ЕХОВА НОВИ САД 13	1,7381	Бач	457	1,7381	1/1
3416	МИНИСТАРСТВО ПОЉОПРИВРЕДЕ,ШУМАРСТВА И ВОДОПРИВРЕДЕ	НЕМАWИНА БЕОГРАД 22	12,2229	Бач	462	45,4766	320280/346993
3417	МИНИСТАРСТВО ПОЉОПРИВРЕДЕ,ШУМАРСТВА И ВОДОПРИВРЕДЕ	НЕМАWИНА БЕОГРАД 22	13,6513	Бач	462	45,4766	320280/346993
3418	МИНИСТАРСТВО ПОЉОПРИВРЕДЕ,ШУМАРСТВА И ВОДОПРИВРЕДЕ	НЕМАWИНА БЕОГРАД 22	16,1014	Бач	462	45,4766	320280/346993

3419	ПОЉОПРИВРЕДНА ШКОЛА	[КОЛСКА БА^ 1	0,091	Бач	2674	0,091	1/1
3420	МИНИСТАРСТВО ПОЉОПРИВРЕДЕ,ШУМАРСТВА И ВОДОПРИВРЕДЕ	НЕМАWИНА БЕОГРАД 22	10,2231	Бач	462	11,0758	320280/346993
3421	ЈП ВОЈВОДИНАШУМЕ	АНТОНА ^ЕХОВА НОВИ САД 13	0,0504	Бач	457	0,0504	1/1
3422	ПОДУНАВАЦ ДУШАН ДРАГИЦА	БРАТСТВА ЈЕДИНСТВА БА^ 140	0,1309	Бач	3086	0,1309	1/1
3423	ГАЈИЋ ЗОРАН	БРАТСТВА ЈЕДИНСТВА БА^ 144	0,0415	Бач	4015	0,0461	1/1
3424	ГАЈИЋ ЗОРАН	БРАТСТВА ЈЕДИНСТВА БА^ 144	0,1233	Бач	4015	0,1233	1/1
3425	МИНИСТАРСТВО ПОЉОПРИВРЕДЕ,ШУМАРСТВА И ВОДОПРИВРЕДЕ	НЕМАWИНА БЕОГРАД 22	0,1419	Бач	462	0,1537	320280/346993
3426	МИНИСТАРСТВО ПОЉОПРИВРЕДЕ,ШУМАРСТВА И ВОДОПРИВРЕДЕ	НЕМАWИНА БЕОГРАД 22	0,3024	Бач	462	0,3276	320280/346993
3427	МИНИСТАРСТВО ПОЉОПРИВРЕДЕ,ШУМАРСТВА И ВОДОПРИВРЕДЕ	НЕМАWИНА БЕОГРАД 22	45,6918	Бач	462	49,5027	320280/346993
3428	МИНИСТАРСТВО ПОЉОПРИВРЕДЕ,ШУМАРСТВА И ВОДОПРИВРЕДЕ	НЕМАWИНА БЕОГРАД 22	0,1886	Бач	462	0,2043	320280/346993
3429	КОМЕСАРИЈАТ ЗА ИЗБЕГЛИЦЕ РЕПУБЛИКЕ СРБИЈЕ	ЦАРИЦЕ МИЛИЦЕ БЕОГРАД 2	0,0104	Бач	3906	0,0647	1/1
3430	КОМЕСАРИЈАТ ЗА ИЗБЕГЛИЦЕ РЕПУБЛИКЕ СРБИЈЕ	ЦАРИЦЕ МИЛИЦЕ БЕОГРАД 2	0,0144	Бач	3906	0,0686	1/1
3431	КОМЕСАРИЈАТ ЗА ИЗБЕГЛИЦЕ РЕПУБЛИКЕ СРБИЈЕ	ЦАРИЦЕ МИЛИЦЕ БЕОГРАД 2	0,0114	Бач	3906	0,0657	1/1
3432	КОМЕСАРИЈАТ ЗА ИЗБЕГЛИЦЕ РЕПУБЛИКЕ СРБИЈЕ	ЦАРИЦЕ МИЛИЦЕ БЕОГРАД 2	0,0134	Бач	3906	0,0676	1/1
3433	КОМЕСАРИЈАТ ЗА ИЗБЕГЛИЦЕ РЕПУБЛИКЕ СРБИЈЕ	ЦАРИЦЕ МИЛИЦЕ БЕОГРАД 2	0,0168	Бач	3906	0,0707	1/1
3434	КОМЕСАРИЈАТ ЗА ИЗБЕГЛИЦЕ РЕПУБЛИКЕ СРБИЈЕ	ЦАРИЦЕ МИЛИЦЕ БЕОГРАД 2	0,019	Бач	3906	0,0737	1/1
3435	МИЉЕШИЋ МИЛАН ДУШАН	СВЕТОЗАРА МАРКОВИ]А БА^ 33 а	0,1083	Бач	3851	0,1083	1/1
3436	КАЦАН ИВАН ДРАГОЉУБ	@АРКА ЗРЕWАНИНА БА^ 21	0,0844	Бач	3817	0,0844	1/1
3437	БАБИЋ ИЛИЈА ДРАГАН	ТРГ МАР[АЛА ТИТА БА^ 12 1	0,03	Бач	3777	0,06	1/2
3438	БАБИЋ РАДМИЛА	ТРГ МАР[АЛА ТИТА БА^ 12 1	0,03	Бач	3777	0,06	1/2
3439	АЗАШЕВАЦ БУДИМИР МИЛАНКА	ПАНОНСКА БА^ 9	0,0403	Бач	55	0,0805	1/2
3440	АЗАШЕВАЦ ФРАЊА СТИПАН	ПАНОНСКА БА^ 19	0,0403	Бач	55	0,0805	1/2
3441	КНЕЖЕВИЋ СРЕТО МИЛИЦА	СЛАВКА РОДИ]А БА^ 35	0,0925	Бач	2688	0,1447	1/1

3442	КОМЕСАРИЈАТ ЗА ИЗБЕГЛИЦЕ РЕПУБЛИКЕ СРБИЈЕ	ЦАРИЦЕ МИЛИЦЕ БЕОГРАД 2	0,0228	Бач	3906	0,077	1/1
3443	КОМЕСАРИЈАТ ЗА ИЗБЕГЛИЦЕ РЕПУБЛИКЕ СРБИЈЕ	ЦАРИЦЕ МИЛИЦЕ БЕОГРАД 2	0,0215	Бач	3906	0,0758	1/1
3444	КОМЕСАРИЈАТ ЗА ИЗБЕГЛИЦЕ РЕПУБЛИКЕ СРБИЈЕ	ЦАРИЦЕ МИЛИЦЕ БЕОГРАД 2	0,0189	Бач	3906	0,0732	1/1
3445	КОМЕСАРИЈАТ ЗА ИЗБЕГЛИЦЕ РЕПУБЛИКЕ СРБИЈЕ	ЦАРИЦЕ МИЛИЦЕ БЕОГРАД 2	0,0185	Бач	3906	0,0727	1/1
3446	КОМЕСАРИЈАТ ЗА ИЗБЕГЛИЦЕ РЕПУБЛИКЕ СРБИЈЕ	ЦАРИЦЕ МИЛИЦЕ БЕОГРАД 2	0,0166	Бач	3906	0,0707	1/1
3447	КОМЕСАРИЈАТ ЗА ИЗБЕГЛИЦЕ РЕПУБЛИКЕ СРБИЈЕ	ЦАРИЦЕ МИЛИЦЕ БЕОГРАД 2	0,0149	Бач	3906	0,0693	1/1
3448	КОМЕСАРИЈАТ ЗА ИЗБЕГЛИЦЕ РЕПУБЛИКЕ СРБИЈЕ	ЦАРИЦЕ МИЛИЦЕ БЕОГРАД 2	0,014	Бач	3906	0,0682	1/1
3449	КОМЕСАРИЈАТ ЗА ИЗБЕГЛИЦЕ РЕПУБЛИКЕ СРБИЈЕ	ЦАРИЦЕ МИЛИЦЕ БЕОГРАД 2	0,0145	Бач	3906	0,0688	1/1
3450	КОМЕСАРИЈАТ ЗА ИЗБЕГЛИЦЕ РЕПУБЛИКЕ СРБИЈЕ	ЦАРИЦЕ МИЛИЦЕ БЕОГРАД 2	0,0165	Бач	3906	0,0707	1/1
3451	КОМЕСАРИЈАТ ЗА ИЗБЕГЛИЦЕ РЕПУБЛИКЕ СРБИЈЕ	ЦАРИЦЕ МИЛИЦЕ БЕОГРАД 2	0,0281	Бач	3906	0,0824	1/1
3452	КОМЕСАРИЈАТ ЗА ИЗБЕГЛИЦЕ РЕПУБЛИКЕ СРБИЈЕ	ЦАРИЦЕ МИЛИЦЕ БЕОГРАД 2	0,0289	Бач	3906	0,0831	1/1
3453	КОМЕСАРИЈАТ ЗА ИЗБЕГЛИЦЕ РЕПУБЛИКЕ СРБИЈЕ	ЦАРИЦЕ МИЛИЦЕ БЕОГРАД 2	0,0284	Бач	3906	0,0834	1/1
3454	КОМЕСАРИЈАТ ЗА ИЗБЕГЛИЦЕ РЕПУБЛИКЕ СРБИЈЕ	ЦАРИЦЕ МИЛИЦЕ БЕОГРАД 2	0,0292	Бач	3906	0,0836	1/1
3455	КОМЕСАРИЈАТ ЗА ИЗБЕГЛИЦЕ РЕПУБЛИКЕ СРБИЈЕ	ЦАРИЦЕ МИЛИЦЕ БЕОГРАД 2	0,0293	Бач	3906	0,0835	1/1
3456	КОМЕСАРИЈАТ ЗА ИЗБЕГЛИЦЕ РЕПУБЛИКЕ СРБИЈЕ	ЦАРИЦЕ МИЛИЦЕ БЕОГРАД 2	0,0289	Бач	3906	0,0831	1/1
3457	КОМЕСАРИЈАТ ЗА ИЗБЕГЛИЦЕ РЕПУБЛИКЕ СРБИЈЕ	ЦАРИЦЕ МИЛИЦЕ БЕОГРАД 2	0,0293	Бач	3906	0,0836	1/1
3458	КОМЕСАРИЈАТ ЗА ИЗБЕГЛИЦЕ РЕПУБЛИКЕ СРБИЈЕ	ЦАРИЦЕ МИЛИЦЕ БЕОГРАД 2	0,0291	Бач	3906	0,0835	1/1
3459	КОМЕСАРИЈАТ ЗА ИЗБЕГЛИЦЕ РЕПУБЛИКЕ СРБИЈЕ	ЦАРИЦЕ МИЛИЦЕ БЕОГРАД 2	0,0532	Бач	3906	0,1075	1/1
3460	СОВИЉ НИКОЛА ДАМИР	БА^	0,06	Бач	3901	0,1199	1/2
3461	СОВИЉ СУЗАНА	БА^	0,06	Бач	3901	0,1199	1/2
3462	КОМЕСАРИЈАТ ЗА ИЗБЕГЛИЦЕ РЕПУБЛИКЕ СРБИЈЕ	ЦАРИЦЕ МИЛИЦЕ БЕОГРАД 2	0,0341	Бач	3906	0,0883	1/1
3463	КОМЕСАРИЈАТ ЗА ИЗБЕГЛИЦЕ РЕПУБЛИКЕ СРБИЈЕ	ЦАРИЦЕ МИЛИЦЕ БЕОГРАД 2	0,0344	Бач	3906	0,0887	1/1
3464	КОМЕСАРИЈАТ ЗА ИЗБЕГЛИЦЕ РЕПУБЛИКЕ СРБИЈЕ	ЦАРИЦЕ МИЛИЦЕ БЕОГРАД 2	0,0349	Бач	3906	0,0894	1/1

3465	КОМЕСАРИЈАТ ЗА ИЗБЕГЛИЦЕ РЕПУБЛИКЕ СРБИЈЕ	ЦАРИЦЕ МИЛИЦЕ БЕОГРАД 2	0,0354	Бач	3906	0,0895	1/1
3466	МИНИСТАРСТВО ПОЉОПРИВРЕДЕ,ШУМАРСТВА И ВОДОПРИВРЕДЕ	НЕМАЊИНА БЕОГРАД 22	0,0408	Бач	462	7,3697	320280/346993
3467	МИНИСТАРСТВО ПОЉОПРИВРЕДЕ,ШУМАРСТВА И ВОДОПРИВРЕДЕ	НЕМАЊИНА БЕОГРАД 22	0,0191	Бач	462	7,3697	320280/346993
3468	МИНИСТАРСТВО ПОЉОПРИВРЕДЕ,ШУМАРСТВА И ВОДОПРИВРЕДЕ	НЕМАЊИНА БЕОГРАД 22	0,0747	Бач	462	7,3697	320280/346993
3469	МИНИСТАРСТВО ПОЉОПРИВРЕДЕ,ШУМАРСТВА И ВОДОПРИВРЕДЕ	НЕМАЊИНА БЕОГРАД 22	0,0617	Бач	462	7,3697	320280/346993
3470	МИНИСТАРСТВО ПОЉОПРИВРЕДЕ,ШУМАРСТВА И ВОДОПРИВРЕДЕ	НЕМАЊИНА БЕОГРАД 22	0,0669	Бач	462	7,3697	320280/346993
3471	МИНИСТАРСТВО ПОЉОПРИВРЕДЕ,ШУМАРСТВА И ВОДОПРИВРЕДЕ	НЕМАЊИНА БЕОГРАД 22	0,0027	Бач	462	7,3697	320280/346993
3472	МИНИСТАРСТВО ПОЉОПРИВРЕДЕ,ШУМАРСТВА И ВОДОПРИВРЕДЕ	НЕМАЊИНА БЕОГРАД 22	0,0321	Бач	462	7,3697	320280/346993
3473	МИНИСТАРСТВО ПОЉОПРИВРЕДЕ,ШУМАРСТВА И ВОДОПРИВРЕДЕ	НЕМАЊИНА БЕОГРАД 22	6,5044	Бач	462	7,3697	320280/346993
3474	МИНИСТАРСТВО ПОЉОПРИВРЕДЕ,ШУМАРСТВА И ВОДОПРИВРЕДЕ	НЕМАЊИНА БЕОГРАД 22	0,0458	Бач	462	2,3094	320280/346993
3475	МИНИСТАРСТВО ПОЉОПРИВРЕДЕ,ШУМАРСТВА И ВОДОПРИВРЕДЕ	НЕМАЊИНА БЕОГРАД 22	0,0423	Бач	462	2,3094	320280/346993
3476	ЈП ВОЈВОДИНАШУМЕ	АНТОНА ^ЕХОВА НОВИ САД 13	0,4505	Бач	457	0,7822	1/1
3477	ЈП ВОЈВОДИНАШУМЕ	АНТОНА ^ЕХОВА НОВИ САД 13	0,3317	Бач	457	0,7822	1/1
3478	МЕСНА ЗАЈЕДНИЦА БАЧ	ЈНА БА^ 1 А	0,0542	Бач	456	0,121	1/1
3479	МЕСНА ЗАЈЕДНИЦА БАЧ	ЈНА БА^ 1 А	1,1546	Бач	456	1,1546	1/1
3480	ЈП ВОЈВОДИНАШУМЕ	АНТОНА ^ЕХОВА НОВИ САД 13	0,5068	Бач	457	0,5068	1/1
3481	МЕСНА ЗАЈЕДНИЦА БАЧ	ЈНА БА^ 1 А	3,4321	Бач	456	3,4321	1/1
3482	ЈП ВОЈВОДИНАШУМЕ	АНТОНА ^ЕХОВА НОВИ САД 13	3,9881	Бач	457	3,9881	1/1
3483	ЈП ВОЈВОДИНАШУМЕ	АНТОНА ^ЕХОВА НОВИ САД 13	19,1796	Бач	457	19,1862	1/1
3484	ЈП ВОЈВОДИНАШУМЕ	АНТОНА ^ЕХОВА НОВИ САД 13	1,509	Бач	457	1,509	1/1

3485	ЈП ВОЈВОДИНАШУМЕ	АНТОНА ^ЕХОВА НОВИ САД 13	0,7673	Бач	457	0,7673	1/1
3486	ЈП ВОЈВОДИНАШУМЕ	АНТОНА ^ЕХОВА НОВИ САД 13	2,643	Бач	457	2,643	1/1
3487	ЈП ВОЈВОДИНАШУМЕ	АНТОНА ^ЕХОВА НОВИ САД 13	3,9907	Бач	457	3,9907	1/1
3488	ЈП ВОЈВОДИНАШУМЕ	АНТОНА ^ЕХОВА НОВИ САД 13	6,0346	Бач	457	6,0346	1/1
3489	ЈП ВОЈВОДИНАШУМЕ	АНТОНА ^ЕХОВА НОВИ САД 13	3,2222	Бач	457	3,2222	1/1
3490	ЈП ВОЈВОДИНАШУМЕ	АНТОНА ^ЕХОВА НОВИ САД 13	0,7023	Бач	457	0,7023	1/1
3491	ЈП ВОЈВОДИНАШУМЕ	АНТОНА ^ЕХОВА НОВИ САД 13	0,2141	Бач	457	0,2141	1/1
3492	ЈП ВОЈВОДИНАШУМЕ	АНТОНА ^ЕХОВА НОВИ САД 13	4,4632	Бач	457	4,4632	1/1
3493	ЈП ВОЈВОДИНАШУМЕ	АНТОНА ^ЕХОВА НОВИ САД 13	6,6806	Бач	457	6,6806	1/1
3494	ЈП ВОЈВОДИНАШУМЕ	АНТОНА ^ЕХОВА НОВИ САД 13	5,5254	Бач	457	5,5254	1/1
3495	ЈП ВОЈВОДИНАШУМЕ	АНТОНА ^ЕХОВА НОВИ САД 13	1,0519	Бач	457	1,0519	1/1
3496	МИНИСТАРСТВО ПОЉОПРИВРЕДЕ,ШУМАРСТВА И ВОДОПРИВРЕДЕ	НЕМАWИНА БЕОГРАД 22	0,3082	Бач	462	0,3339	320280/346993
3497	ЈП ВОЈВОДИНАШУМЕ	АНТОНА ^ЕХОВА НОВИ САД 13	1,0739	Бач	457	1,0739	1/1
3498	ЈП ВОЈВОДИНАШУМЕ	АНТОНА ^ЕХОВА НОВИ САД 13	11,1094	Бач	457	11,1094	1/1
3499	МЕСНА ЗАЈЕДНИЦА БАЦ	ЈНА БА^ 1 А	32,0622	Бач	456	32,0622	1/1
3500	МИНИСТАРСТВО ПОЉОПРИВРЕДЕ,ШУМАРСТВА И ВОДОПРИВРЕДЕ	НЕМАWИНА БЕОГРАД 22	2,6153	Бач	462	2,8334	320280/346993
3501	МИНИСТАРСТВО ПОЉОПРИВРЕДЕ,ШУМАРСТВА И ВОДОПРИВРЕДЕ	НЕМАWИНА БЕОГРАД 22	17,9424	Бач	462	19,4389	320280/346993
3502	МИНИСТАРСТВО ПОЉОПРИВРЕДЕ,ШУМАРСТВА И ВОДОПРИВРЕДЕ	НЕМАWИНА БЕОГРАД 22	28,2031	Бач	462	30,5554	320280/346993
3503	МИНИСТАРСТВО ПОЉОПРИВРЕДЕ,ШУМАРСТВА И ВОДОПРИВРЕДЕ	НЕМАWИНА БЕОГРАД 22	0,1272	Бач	462	0,1378	320280/346993
3504	МЕСНА ЗАЈЕДНИЦА БАЦ	ЈНА БА^ 1 А	0,0074	Бач	456	0,121	1/1
3505	МЕСНА ЗАЈЕДНИЦА БАЦ	ЈНА БА^ 1 А	0,006	Бач	456	0,121	1/1
3506	МЕСНА ЗАЈЕДНИЦА БАЦ	ЈНА БА^ 1 А	0,0034	Бач	456	0,121	1/1
3507	МЕСНА ЗАЈЕДНИЦА БАЦ	ЈНА БА^ 1 А	0,05	Бач	456	0,121	1/1

3508	ЈП ВОЈВОДИНАШУМЕ	АНТОНА ^ЕХОВА НОВИ САД 13	0,0066	Бач	457	19,1862	1/1
3509	ЈП ВОЈВОДИНАШУМЕ	АНТОНА ^ЕХОВА НОВИ САД 13	0,004	Бач	457	1,5071	1/1
3510	ЈП ВОЈВОДИНАШУМЕ	АНТОНА ^ЕХОВА НОВИ САД 13	0,004	Бач	457	1,5071	1/1
3511	ЈП ВОЈВОДИНАШУМЕ	АНТОНА ^ЕХОВА НОВИ САД 13	0,004	Бач	457	1,5071	1/1
3512	ЈП ВОЈВОДИНАШУМЕ	АНТОНА ^ЕХОВА НОВИ САД 13	0,004	Бач	457	1,5071	1/1
3513	ЈП ВОЈВОДИНАШУМЕ	АНТОНА ^ЕХОВА НОВИ САД 13	1,4911	Бач	457	1,5071	1/1
3514	ЈП ВОЈВОДИНАШУМЕ	АНТОНА ^ЕХОВА НОВИ САД 13	0,006	Бач	457	4,4531	1/1
3515	ЈП ВОЈВОДИНАШУМЕ	АНТОНА ^ЕХОВА НОВИ САД 13	0,006	Бач	457	4,4531	1/1
3516	ЈП ВОЈВОДИНАШУМЕ	АНТОНА ^ЕХОВА НОВИ САД 13	4,4411	Бач	457	4,4531	1/1
3517	ЈП ВОЈВОДИНАШУМЕ	АНТОНА ^ЕХОВА НОВИ САД 13	0,044	Бач	457	1,16	1/1
3518	ЈП ВОЈВОДИНАШУМЕ	АНТОНА ^ЕХОВА НОВИ САД 13	0,0047	Бач	457	1,16	1/1
3519	ЈП ВОЈВОДИНАШУМЕ	АНТОНА ^ЕХОВА НОВИ САД 13	0,0129	Бач	457	1,16	1/1
3520	ЈП ВОЈВОДИНАШУМЕ	АНТОНА ^ЕХОВА НОВИ САД 13	0,0134	Бач	457	1,16	1/1
3521	ЈП ВОЈВОДИНАШУМЕ	АНТОНА ^ЕХОВА НОВИ САД 13	0,0572	Бач	457	1,16	1/1
3522	ЈП ВОЈВОДИНАШУМЕ	АНТОНА ^ЕХОВА НОВИ САД 13	0,0165	Бач	457	1,16	1/1
3523	ЈП ВОЈВОДИНАШУМЕ	АНТОНА ^ЕХОВА НОВИ САД 13	1,0113	Бач	457	1,16	1/1
3524	"ЛУКОИЛ СРБИЈА" А.Д. БЕОГРАД	МИХАИЛА ПУПИНА БЕОГРАД 165Д	0,0102	Бач	4002	0,2283	1/1
3525	"ЛУКОИЛ СРБИЈА" А.Д. БЕОГРАД	МИХАИЛА ПУПИНА БЕОГРАД 165Д	0,0212	Бач	4002	0,2283	1/1
3526	"ЛУКОИЛ СРБИЈА" А.Д. БЕОГРАД	МИХАИЛА ПУПИНА БЕОГРАД 165Д	0,1969	Бач	4002	0,2283	1/1
3527	МИНИСТАРСТВО ПОЉОПРИВРЕДЕ,ШУМАРСТВА И ВОДОПРИВРЕДЕ	НЕМАЊИНА БЕОГРАД 22	0,0532	Бач	462	6,7218	320280/346993
3528	МИНИСТАРСТВО ПОЉОПРИВРЕДЕ,ШУМАРСТВА И ВОДОПРИВРЕДЕ	НЕМАЊИНА БЕОГРАД 22	0,0019	Бач	462	6,7218	320280/346993
3529	МИНИСТАРСТВО ПОЉОПРИВРЕДЕ,ШУМАРСТВА И ВОДОПРИВРЕДЕ	НЕМАЊИНА БЕОГРАД 22	0,0246	Бач	462	6,7218	320280/346993
3530	МИНИСТАРСТВО ПОЉОПРИВРЕДЕ,ШУМАРСТВА И ВОДОПРИВРЕДЕ	НЕМАЊИНА БЕОГРАД 22	0,0249	Бач	462	6,7218	320280/346993
3531	МИНИСТАРСТВО ПОЉОПРИВРЕДЕ,ШУМАРСТВА И ВОДОПРИВРЕДЕ	НЕМАЊИНА БЕОГРАД 22	0,0072	Бач	462	6,7218	320280/346993

3532	МИНИСТАРСТВО ПОЉОПРИВРЕДЕ,ШУМАРСТВА И ВОДОПРИВРЕДЕ	НЕМАWИНА БЕОГРАД 22	0,0268	Бач	462	6,7218	320280/346993
3533	МИНИСТАРСТВО ПОЉОПРИВРЕДЕ,ШУМАРСТВА И ВОДОПРИВРЕДЕ	НЕМАWИНА БЕОГРАД 22	0,0568	Бач	462	6,7218	320280/346993
3534	МИНИСТАРСТВО ПОЉОПРИВРЕДЕ,ШУМАРСТВА И ВОДОПРИВРЕДЕ	НЕМАWИНА БЕОГРАД 22	0,003	Бач	462	6,7218	320280/346993
3535	МИНИСТАРСТВО ПОЉОПРИВРЕДЕ,ШУМАРСТВА И ВОДОПРИВРЕДЕ	НЕМАWИНА БЕОГРАД 22	0,0371	Бач	462	6,7218	320280/346993
3536	МИНИСТАРСТВО ПОЉОПРИВРЕДЕ,ШУМАРСТВА И ВОДОПРИВРЕДЕ	НЕМАWИНА БЕОГРАД 22	0,0296	Бач	462	6,7218	320280/346993
3537	МИНИСТАРСТВО ПОЉОПРИВРЕДЕ,ШУМАРСТВА И ВОДОПРИВРЕДЕ	НЕМАWИНА БЕОГРАД 22	5,9392	Бач	462	6,7218	320280/346993
3538	ОПШТИНА БАЦ	ТРГ МАР[АЛА ТИТА БА^ 2	0,3039	Бач	2852	0,3039	1/1
3539	МИНИСТАРСТВО ОДБРАНЕ РС	БИР^АНИНОВА БЕОГРАД 5	0,0073	Бач	465	0,1404	1/1
3540	МИНИСТАРСТВО ОДБРАНЕ РС	БИР^АНИНОВА БЕОГРАД 5	0,0022	Бач	465	0,1404	1/1
3541	МИНИСТАРСТВО ОДБРАНЕ РС	БИР^АНИНОВА БЕОГРАД 5	0,0029	Бач	465	0,1404	1/1
3542	МИНИСТАРСТВО ОДБРАНЕ РС	БИР^АНИНОВА БЕОГРАД 5	0,05	Бач	465	0,1404	1/1
3543	МИНИСТАРСТВО ОДБРАНЕ РС	БИР^АНИНОВА БЕОГРАД 5	0,0805	Бач	465	0,9926	1/1
3544	МИНИСТАРСТВО ОДБРАНЕ РС	БИР^АНИНОВА БЕОГРАД 5	0,0232	Бач	465	0,9926	1/1
3545	МИНИСТАРСТВО ОДБРАНЕ РС	БИР^АНИНОВА БЕОГРАД 5	0,0044	Бач	465	0,9926	1/1
3546	МИНИСТАРСТВО ОДБРАНЕ РС	БИР^АНИНОВА БЕОГРАД 5	0,0199	Бач	465	0,9926	1/1
3547	МИНИСТАРСТВО ОДБРАНЕ РС	БИР^АНИНОВА БЕОГРАД 5	0,0314	Бач	465	0,3993	1/1
3548	МИНИСТАРСТВО ОДБРАНЕ РС	БИР^АНИНОВА БЕОГРАД 5	0,0863	Бач	465	0,3993	1/1
3549	МИНИСТАРСТВО ОДБРАНЕ РС	БИР^АНИНОВА БЕОГРАД 5	0,03	Бач	465	0,3993	1/1
3550	МИНИСТАРСТВО ОДБРАНЕ РС	БИР^АНИНОВА БЕОГРАД 5	0,2516	Бач	465	0,3993	1/1
3551	МИНИСТАРСТВО ОДБРАНЕ РС	БИР^АНИНОВА БЕОГРАД 5	0,0421	Бач	465	0,6549	1/1
3552	МИНИСТАРСТВО ОДБРАНЕ РС	БИР^АНИНОВА БЕОГРАД 5	0,0148	Бач	465	0,4423	1/1
3553	МИНИСТАРСТВО ОДБРАНЕ РС	БИР^АНИНОВА БЕОГРАД 5	0,0027	Бач	465	0,4423	1/1

3554	МИНИСТАРСТВО ОДБРАНЕ РС	БИР^АНИНОВА БЕОГРАД 5	0,0025	Бач	465	1,5134	1/1
3555	МИНИСТАРСТВО ПОЉОПРИВРЕДЕ,ШУМАРСТВА И ВОДОПРИВРЕДЕ	НЕМАЊИНА БЕОГРАД 22	0,0127	Бач	462	0,3258	320280/346993
3556	МИНИСТАРСТВО ПОЉОПРИВРЕДЕ,ШУМАРСТВА И ВОДОПРИВРЕДЕ	НЕМАЊИНА БЕОГРАД 22	0,1575	Бач	462	0,1706	320280/346993
3557	МИНИСТАРСТВО ПОЉОПРИВРЕДЕ,ШУМАРСТВА И ВОДОПРИВРЕДЕ	НЕМАЊИНА БЕОГРАД 22	0,0138	Бач	462	7,6321	320280/346993
3558	МИНИСТАРСТВО ПОЉОПРИВРЕДЕ,ШУМАРСТВА И ВОДОПРИВРЕДЕ	НЕМАЊИНА БЕОГРАД 22	0,0502	Бач	462	7,6321	320280/346993
3559	МИНИСТАРСТВО ПОЉОПРИВРЕДЕ,ШУМАРСТВА И ВОДОПРИВРЕДЕ	НЕМАЊИНА БЕОГРАД 22	0,022	Бач	462	7,6321	320280/346993
3560	МИНИСТАРСТВО ПОЉОПРИВРЕДЕ,ШУМАРСТВА И ВОДОПРИВРЕДЕ	НЕМАЊИНА БЕОГРАД 22	0,0084	Бач	462	7,6321	320280/346993
3561	МИНИСТАРСТВО ПОЉОПРИВРЕДЕ,ШУМАРСТВА И ВОДОПРИВРЕДЕ	НЕМАЊИНА БЕОГРАД 22	0,0084	Бач	462	7,6321	320280/346993
3562	МИНИСТАРСТВО ПОЉОПРИВРЕДЕ,ШУМАРСТВА И ВОДОПРИВРЕДЕ	НЕМАЊИНА БЕОГРАД 22	0,0084	Бач	462	7,6321	320280/346993
3563	МИНИСТАРСТВО ПОЉОПРИВРЕДЕ,ШУМАРСТВА И ВОДОПРИВРЕДЕ	НЕМАЊИНА БЕОГРАД 22	0,0084	Бач	462	7,6321	320280/346993
3564	МИНИСТАРСТВО ПОЉОПРИВРЕДЕ,ШУМАРСТВА И ВОДОПРИВРЕДЕ	НЕМАЊИНА БЕОГРАД 22	0,0222	Бач	462	7,6321	320280/346993
3565	МИНИСТАРСТВО ПОЉОПРИВРЕДЕ,ШУМАРСТВА И ВОДОПРИВРЕДЕ	НЕМАЊИНА БЕОГРАД 22	0,0155	Бач	462	7,6321	320280/346993
3566	МИНИСТАРСТВО ПОЉОПРИВРЕДЕ,ШУМАРСТВА И ВОДОПРИВРЕДЕ	НЕМАЊИНА БЕОГРАД 22	0,0222	Бач	462	7,6321	320280/346993
3567	МИНИСТАРСТВО ПОЉОПРИВРЕДЕ,ШУМАРСТВА И ВОДОПРИВРЕДЕ	НЕМАЊИНА БЕОГРАД 22	0,0209	Бач	462	7,6321	320280/346993
3568	МИНИСТАРСТВО ПОЉОПРИВРЕДЕ,ШУМАРСТВА И ВОДОПРИВРЕДЕ	НЕМАЊИНА БЕОГРАД 22	0,015	Бач	462	7,6321	320280/346993
3569	МИНИСТАРСТВО ПОЉОПРИВРЕДЕ,ШУМАРСТВА И ВОДОПРИВРЕДЕ	НЕМАЊИНА БЕОГРАД 22	0,0217	Бач	462	7,6321	320280/346993
3570	МИНИСТАРСТВО ПОЉОПРИВРЕДЕ,ШУМАРСТВА И ВОДОПРИВРЕДЕ	НЕМАЊИНА БЕОГРАД 22	0,0152	Бач	462	7,6321	320280/346993

3571	МИНИСТАРСТВО ПОЉОПРИВРЕДЕ,ШУМАРСТВА И ВОДОПРИВРЕДЕ	НЕМАWИНА БЕОГРАД 22	0,0018	Бач	462	7,6321	320280/346993
3572	МИНИСТАРСТВО ПОЉОПРИВРЕДЕ,ШУМАРСТВА И ВОДОПРИВРЕДЕ	НЕМАWИНА БЕОГРАД 22	6,7904	Бач	462	7,6321	320280/346993
3573	МИНИСТАРСТВО ПОЉОПРИВРЕДЕ,ШУМАРСТВА И ВОДОПРИВРЕДЕ	НЕМАWИНА БЕОГРАД 22	0,002	Бач	462	0,4421	320280/346993
3574	МИНИСТАРСТВО ПОЉОПРИВРЕДЕ,ШУМАРСТВА И ВОДОПРИВРЕДЕ	НЕМАWИНА БЕОГРАД 22	0,0022	Бач	462	0,3501	320280/346993
3575	ЈАВНО ВОДОПРИВРЕДНО ПРЕДУЗЕЂЕ "ВОДЕ ВОЈВОДИНЕ"	БУЛЕВАР МИХАЈЛА ПУПИНА НОВИ САД 25	0,0101	Бач	3089	0,1901	1/1
3576	ЈАВНО ВОДОПРИВРЕДНО ПРЕДУЗЕЂЕ "ВОДЕ ВОЈВОДИНЕ"	БУЛЕВАР МИХАЈЛА ПУПИНА НОВИ САД 25	0,0082	Бач	3089	0,1901	1/1
3577	ЈАВНО ВОДОПРИВРЕДНО ПРЕДУЗЕЂЕ "ВОДЕ ВОЈВОДИНЕ"	БУЛЕВАР МИХАЈЛА ПУПИНА НОВИ САД 25	0,0013	Бач	3089	0,1518	1/1
3578	ЈАВНО ВОДОПРИВРЕДНО ПРЕДУЗЕЂЕ "ВОДЕ ВОЈВОДИНЕ"	БУЛЕВАР МИХАЈЛА ПУПИНА НОВИ САД 25	0,0013	Бач	3089	0,1518	1/1
3579	ЈАВНО ВОДОПРИВРЕДНО ПРЕДУЗЕЂЕ "ВОДЕ ВОЈВОДИНЕ"	БУЛЕВАР МИХАЈЛА ПУПИНА НОВИ САД 25	0,006	Бач	3089	0,1518	1/1
3580	ЈАВНО ВОДОПРИВРЕДНО ПРЕДУЗЕЂЕ "ВОДЕ ВОЈВОДИНЕ"	БУЛЕВАР МИХАЈЛА ПУПИНА НОВИ САД 25	0,1432	Бач	3089	0,1518	1/1
3581	ОПШТИНА БАЦ	ТРГ МАР[АЛА ТИТА БА^ 2	0,311	Бач	2852	0,311	1/1
3582	КОМЕСАРИЈАТ ЗА ИЗБЕГЛИЦЕ РЕПУБЛИКЕ СРБИЈЕ	ЦАРИЦЕ МИЛИЦЕ БЕОГРАД 2	0,0167	Бач	3906	0,071	1/1
3583	КОМЕСАРИЈАТ ЗА ИЗБЕГЛИЦЕ РЕПУБЛИКЕ СРБИЈЕ	ЦАРИЦЕ МИЛИЦЕ БЕОГРАД 2	0,0166	Бач	3906	0,0709	1/1
3584	КОМЕСАРИЈАТ ЗА ИЗБЕГЛИЦЕ РЕПУБЛИКЕ СРБИЈЕ	ЦАРИЦЕ МИЛИЦЕ БЕОГРАД 2	0,0167	Бач	3906	0,0709	1/1
3585	КОМЕСАРИЈАТ ЗА ИЗБЕГЛИЦЕ РЕПУБЛИКЕ СРБИЈЕ	ЦАРИЦЕ МИЛИЦЕ БЕОГРАД 2	0,0166	Бач	3906	0,0709	1/1
3586	КОМЕСАРИЈАТ ЗА ИЗБЕГЛИЦЕ РЕПУБЛИКЕ СРБИЈЕ	ЦАРИЦЕ МИЛИЦЕ БЕОГРАД 2	0,0166	Бач	3906	0,0709	1/1
3587	КОМЕСАРИЈАТ ЗА ИЗБЕГЛИЦЕ РЕПУБЛИКЕ СРБИЈЕ	ЦАРИЦЕ МИЛИЦЕ БЕОГРАД 2	0,0104	Бач	3906	0,0647	1/1
3588	КОМЕСАРИЈАТ ЗА ИЗБЕГЛИЦЕ РЕПУБЛИКЕ СРБИЈЕ	ЦАРИЦЕ МИЛИЦЕ БЕОГРАД 2	0,0137	Бач	3906	0,068	1/1
3589	ЈП ВОЈВОДИНАШУМЕ	АНТОНА ^ЕХОВА НОВИ САД 13	0,1099	Бач	457	0,1099	1/1
3590	ЈП ВОЈВОДИНАШУМЕ	АНТОНА ^ЕХОВА НОВИ САД 13	0,0772	Бач	457	0,0772	1/1
3591	ЈП ВОЈВОДИНАШУМЕ	АНТОНА ^ЕХОВА НОВИ САД 13	0,0452	Бач	457	0,0452	1/1

3592	МИНИСТАРСТВО ПОЉОПРИВРЕДЕ,ШУМАРСТВА И ВОДОПРИВРЕДЕ	НЕМАWИНА БЕОГРАД 22	2,0273	Бач	462	2,1964	320280/346993
3593	МИНИСТАРСТВО ПОЉОПРИВРЕДЕ,ШУМАРСТВА И ВОДОПРИВРЕДЕ	НЕМАWИНА БЕОГРАД 22	0,1424	Бач	462	0,1543	320280/346993
3594	ЈАВНО ПРЕДУЗЕЂЕ ЖЕЛЕЗНИЦЕ СРБИЈЕ	НЕМАWИНА БЕОГРАД 6	0,2029	Бач	3096	0,2029	1/1
3595	МИНИСТАРСТВО ОДБРАНЕ РС	БИР^АНИНОВА БЕОГРАД 5	0,5542	Бач	465	0,5542	1/1
3596	ЈП ВОЈВОДИНАШУМЕ	АНТОНА ^ЕХОВА НОВИ САД 13	0,253	Бач	457	0,253	1/1
3597	ЈП ВОЈВОДИНАШУМЕ	АНТОНА ^ЕХОВА НОВИ САД 13	1,0177	Бач	457	1,0177	1/1
3598	ЈП ВОЈВОДИНАШУМЕ	АНТОНА ^ЕХОВА НОВИ САД 13	0,6681	Бач	457	0,6681	1/1
3599	МИНИСТАРСТВО ПОЉОПРИВРЕДЕ,ШУМАРСТВА И ВОДОПРИВРЕДЕ	НЕМАWИНА БЕОГРАД 22	0,4205	Вајска	1625	0,4205	1/1
3600	МИНИСТАРСТВО ПОЉОПРИВРЕДЕ,ШУМАРСТВА И ВОДОПРИВРЕДЕ	НЕМАWИНА БЕОГРАД 22	0,5179	Вајска	1625	0,5179	1/1
3601	ОПШТИНА БАЦ	ТРГ МАР[АЛА ТИТА БА^ 2	4,3922	Вајска	1108	4,3922	1/1
3602	ОПШТИНА БАЦ	ТРГ МАР[АЛА ТИТА БА^ 2	0,1858	Вајска	1108	0,1858	1/1
3603	МИНИСТАРСТВО ПОЉОПРИВРЕДЕ,ШУМАРСТВА И ВОДОПРИВРЕДЕ	НЕМАWИНА БЕОГРАД 22	0,2136	Вајска	1625	0,2136	1/1
3604	ОПШТИНА БАЦ	ТРГ МАР[АЛА ТИТА БА^ 2	5,8247	Вајска	1108	5,8247	1/1
3605	ОПШТИНА БАЦ	ТРГ МАР[АЛА ТИТА БА^ 2	0,7007	Вајска	1108	0,7007	1/1
3606	ОПШТИНА БАЦ	ТРГ МАР[АЛА ТИТА БА^ 2	1,6569	Вајска	1108	1,6569	1/1
3607	ЈАВНО ВОДОПРИВРЕДНО ПРЕДУЗЕЂЕ "ВОДЕ ВОЈВОДИНЕ"	БУЛЕВАР МИХАЈЛА ПУПИНА НОВИ САД 25	0,0381	Вајска	166	0,0381	1/1
3608	ЈАВНО ВОДОПРИВРЕДНО ПРЕДУЗЕЂЕ "ВОДЕ ВОЈВОДИНЕ"	БУЛЕВАР МИХАЈЛА ПУПИНА НОВИ САД 25	0,0447	Вајска	166	0,0447	1/1
3609	ОПШТИНА БАЦ	ТРГ МАР[АЛА ТИТА БА^ 2	0,2282	Вајска	1108	0,2282	1/1
3610	ОПШТИНА БАЦ	ТРГ МАР[АЛА ТИТА БА^ 2	0,2321	Вајска	1108	0,2321	1/1
3611	ОПШТИНА БАЦ	ТРГ МАР[АЛА ТИТА БА^ 2	0,5307	Вајска	1108	0,5307	1/1
3612	ОПШТИНА БАЦ	ТРГ МАР[АЛА ТИТА БА^ 2	0,2169	Вајска	1108	0,2169	1/1
3613	ОПШТИНА БАЦ	ТРГ МАР[АЛА ТИТА БА^ 2	0,2379	Вајска	1108	0,2379	1/1
3614	ОПШТИНА БАЦ	ТРГ МАР[АЛА ТИТА БА^ 2	0,2311	Вајска	1108	0,2311	1/1

3615	ОПШТИНА БАЦ	ТРГ МАР[АЛА ТИТА БА^ 2	0,2429	Вајска	1108	0,2429	1/1
3616	ОПШТИНА БАЦ	ТРГ МАР[АЛА ТИТА БА^ 2	0,2481	Вајска	1108	0,2481	1/1
3617	ОПШТИНА БАЦ	ТРГ МАР[АЛА ТИТА БА^ 2	0,2482	Вајска	1108	0,2482	1/1
3618	ИЛИЦИЋ НИКОЛА АНТЕ	МАСАРИКОВА ВАЈСКА 2	0,1372	Вајска	1518	0,1651	1/1
3619	ИЛИЦИЋ НИКОЛА АНТЕ	МАСАРИКОВА ВАЈСКА 2	0,021	Вајска	1518	0,1651	1/1
3620	ИЛИЦИЋ НИКОЛА АНТЕ	МАСАРИКОВА ВАЈСКА 2	0,0069	Вајска	1518	0,1651	1/1
3621	БАБИЋ ЗВОНКО СИЛВА	16.ЈУНИ 1965. ВАЈСКА 20	0,0578	Вајска	899	0,1561	1/1
3622	СТЕФАНОВИЋ БЛАГОЈЕ ЦЕДОМИР	МАСАРИКОВА ВАЈСКА 32	0,0451	Вајска	824	0,1692	1/2
3623	СТЕФАНОВИЋ ЈОСИП ЛИВИЈА	МАСАРИКОВА ВАЈСКА 30	0,0451	Вајска	824	0,1692	1/2
3624	ИЛИЦИЋ ИВАН ЈОСО	ЗМАЈ ЈОВИНА ВАЈСКА 3	0,1225	Вајска	1549	0,1733	1/1
3625	КАУЗЛАРИЋ ЗОРИЦА ТАЊА	ЈНА ВАЈСКА 71	0,1406	Вајска	1100	0,2742	1/1
3626	КАУЗЛАРИЋ ЗОРИЦА ТАЊА	ЈНА ВАЈСКА 71	0,0336	Вајска	1100	0,2742	1/1
3627	КАУЗЛАРИЋ ЗОРИЦА ТАЊА	ЈНА ВАЈСКА 71	0,0401	Вајска	1100	0,2742	1/1
3628	КАУЗЛАРИЋ ЗОРИЦА ТАЊА	ЈНА ВАЈСКА 71	0,021	Вајска	1100	0,2742	1/1
3629	КАУЗЛАРИЋ ЗОРИЦА ТАЊА	ЈНА ВАЈСКА 71	0,0667	Вајска	1100	0,2399	1/1
3630	КАУЗЛАРИЋ ЗОРИЦА ТАЊА	ЈНА ВАЈСКА 71	0,0579	Вајска	1100	0,2399	1/1
3631	ИЛИЦИЋ РУЖИЦА РОЛАНД	ДЕЈАНА БЈЕЛОГРЛИ]А ВАЈСКА 12	0,0114	Вајска	1620	0,1083	1/1
3632	МИНИСТАРСТВО ПОЉОПРИВРЕДЕ,ШУМАРСТВА И ВОДОПРИВРЕДЕ	НЕМАЊИНА БЕОГРАД 22	0,0363	Вајска	1625	5,0643	1/1
3633	МИНИСТАРСТВО ПОЉОПРИВРЕДЕ,ШУМАРСТВА И ВОДОПРИВРЕДЕ	НЕМАЊИНА БЕОГРАД 22	0,0325	Вајска	1625	5,0643	1/1
3634	МИНИСТАРСТВО ПОЉОПРИВРЕДЕ,ШУМАРСТВА И ВОДОПРИВРЕДЕ	НЕМАЊИНА БЕОГРАД 22	0,0188	Вајска	1625	5,0643	1/1
3635	МИНИСТАРСТВО ПОЉОПРИВРЕДЕ,ШУМАРСТВА И ВОДОПРИВРЕДЕ	НЕМАЊИНА БЕОГРАД 22	0,0141	Вајска	1625	5,0643	1/1
3636	МИНИСТАРСТВО ПОЉОПРИВРЕДЕ,ШУМАРСТВА И ВОДОПРИВРЕДЕ	НЕМАЊИНА БЕОГРАД 22	0,0154	Вајска	1625	5,0643	1/1

3637	МИНИСТАРСТВО ПОЉОПРИВРЕДЕ,ШУМАРСТВА И ВОДОПРИВРЕДЕ	НЕМАWИНА БЕОГРАД 22	0,0145	Бајска	1625	5,0643	1/1
3638	МИНИСТАРСТВО ПОЉОПРИВРЕДЕ,ШУМАРСТВА И ВОДОПРИВРЕДЕ	НЕМАWИНА БЕОГРАД 22	0,0143	Бајска	1625	5,0643	1/1
3639	МИНИСТАРСТВО ПОЉОПРИВРЕДЕ,ШУМАРСТВА И ВОДОПРИВРЕДЕ	НЕМАWИНА БЕОГРАД 22	0,0143	Бајска	1625	5,0643	1/1
3640	МИНИСТАРСТВО ПОЉОПРИВРЕДЕ,ШУМАРСТВА И ВОДОПРИВРЕДЕ	НЕМАWИНА БЕОГРАД 22	0,0174	Бајска	1625	5,0643	1/1
3641	МИНИСТАРСТВО ПОЉОПРИВРЕДЕ,ШУМАРСТВА И ВОДОПРИВРЕДЕ	НЕМАWИНА БЕОГРАД 22	0,0177	Бајска	1625	5,0643	1/1
3642	МИНИСТАРСТВО ПОЉОПРИВРЕДЕ,ШУМАРСТВА И ВОДОПРИВРЕДЕ	НЕМАWИНА БЕОГРАД 22	0,018	Бајска	1625	5,0643	1/1
3643	МИНИСТАРСТВО ПОЉОПРИВРЕДЕ,ШУМАРСТВА И ВОДОПРИВРЕДЕ	НЕМАWИНА БЕОГРАД 22	0,0058	Бајска	1625	5,0643	1/1
3644	МИНИСТАРСТВО ПОЉОПРИВРЕДЕ,ШУМАРСТВА И ВОДОПРИВРЕДЕ	НЕМАWИНА БЕОГРАД 22	0,0143	Бајска	1625	5,0643	1/1
3645	МИНИСТАРСТВО ПОЉОПРИВРЕДЕ,ШУМАРСТВА И ВОДОПРИВРЕДЕ	НЕМАWИНА БЕОГРАД 22	0,0142	Бајска	1625	5,0643	1/1
3646	МИНИСТАРСТВО ПОЉОПРИВРЕДЕ,ШУМАРСТВА И ВОДОПРИВРЕДЕ	НЕМАWИНА БЕОГРАД 22	0,0141	Бајска	1625	5,0643	1/1
3647	МИНИСТАРСТВО ПОЉОПРИВРЕДЕ,ШУМАРСТВА И ВОДОПРИВРЕДЕ	НЕМАWИНА БЕОГРАД 22	0,0142	Бајска	1625	5,0643	1/1
3648	МИНИСТАРСТВО ПОЉОПРИВРЕДЕ,ШУМАРСТВА И ВОДОПРИВРЕДЕ	НЕМАWИНА БЕОГРАД 22	0,0141	Бајска	1625	5,0643	1/1
3649	МИНИСТАРСТВО ПОЉОПРИВРЕДЕ,ШУМАРСТВА И ВОДОПРИВРЕДЕ	НЕМАWИНА БЕОГРАД 22	0,029	Бајска	1625	17,1951	1/1
3650	МИНИСТАРСТВО ПОЉОПРИВРЕДЕ,ШУМАРСТВА И ВОДОПРИВРЕДЕ	НЕМАWИНА БЕОГРАД 22	0,0157	Бајска	1625	17,1951	1/1
3651	МИНИСТАРСТВО ПОЉОПРИВРЕДЕ,ШУМАРСТВА И ВОДОПРИВРЕДЕ	НЕМАWИНА БЕОГРАД 22	0,0016	Бајска	1625	17,1951	1/1
3652	МИНИСТАРСТВО ПОЉОПРИВРЕДЕ,ШУМАРСТВА И ВОДОПРИВРЕДЕ	НЕМАWИНА БЕОГРАД 22	0,0651	Бајска	1625	17,1951	1/1

3653	МИНИСТАРСТВО ПОЉОПРИВРЕДЕ,ШУМАРСТВА И ВОДОПРИВРЕДЕ	НЕМАWИНА БЕОГРАД 22	0,0485	Вајска	1625	17,1951	1/1
3654	МИНИСТАРСТВО ПОЉОПРИВРЕДЕ,ШУМАРСТВА И ВОДОПРИВРЕДЕ	НЕМАWИНА БЕОГРАД 22	0,0045	Вајска	1625	17,1951	1/1
3655	МИНИСТАРСТВО ПОЉОПРИВРЕДЕ,ШУМАРСТВА И ВОДОПРИВРЕДЕ	НЕМАWИНА БЕОГРАД 22	0,0131	Вајска	1625	5,3819	1/1
3656	МИНИСТАРСТВО ПОЉОПРИВРЕДЕ,ШУМАРСТВА И ВОДОПРИВРЕДЕ	НЕМАWИНА БЕОГРАД 22	0,0143	Вајска	1625	5,3819	1/1
3657	МИНИСТАРСТВО ПОЉОПРИВРЕДЕ,ШУМАРСТВА И ВОДОПРИВРЕДЕ	НЕМАWИНА БЕОГРАД 22	0,014	Вајска	1625	5,3819	1/1
3658	МИНИСТАРСТВО ПОЉОПРИВРЕДЕ,ШУМАРСТВА И ВОДОПРИВРЕДЕ	НЕМАWИНА БЕОГРАД 22	0,0142	Вајска	1625	5,3819	1/1
3659	МИНИСТАРСТВО ПОЉОПРИВРЕДЕ,ШУМАРСТВА И ВОДОПРИВРЕДЕ	НЕМАWИНА БЕОГРАД 22	0,0161	Вајска	1625	5,3819	1/1
3660	МИНИСТАРСТВО ПОЉОПРИВРЕДЕ,ШУМАРСТВА И ВОДОПРИВРЕДЕ	НЕМАWИНА БЕОГРАД 22	0,0161	Вајска	1625	5,3819	1/1
3661	МИНИСТАРСТВО ПОЉОПРИВРЕДЕ,ШУМАРСТВА И ВОДОПРИВРЕДЕ	НЕМАWИНА БЕОГРАД 22	0,014	Вајска	1625	5,3819	1/1
3662	МИНИСТАРСТВО ПОЉОПРИВРЕДЕ,ШУМАРСТВА И ВОДОПРИВРЕДЕ	НЕМАWИНА БЕОГРАД 22	0,0158	Вајска	1625	5,3819	1/1
3663	МИНИСТАРСТВО ПОЉОПРИВРЕДЕ,ШУМАРСТВА И ВОДОПРИВРЕДЕ	НЕМАWИНА БЕОГРАД 22	0,0155	Вајска	1625	5,3819	1/1
3664	МИНИСТАРСТВО ПОЉОПРИВРЕДЕ,ШУМАРСТВА И ВОДОПРИВРЕДЕ	НЕМАWИНА БЕОГРАД 22	0,0222	Вајска	1625	5,3819	1/1
3665	МИНИСТАРСТВО ПОЉОПРИВРЕДЕ,ШУМАРСТВА И ВОДОПРИВРЕДЕ	НЕМАWИНА БЕОГРАД 22	0,0221	Вајска	1625	5,3819	1/1
3666	МИНИСТАРСТВО ПОЉОПРИВРЕДЕ,ШУМАРСТВА И ВОДОПРИВРЕДЕ	НЕМАWИНА БЕОГРАД 22	0,0179	Вајска	1625	5,3819	1/1
3667	МИНИСТАРСТВО ПОЉОПРИВРЕДЕ,ШУМАРСТВА И ВОДОПРИВРЕДЕ	НЕМАWИНА БЕОГРАД 22	0,0176	Вајска	1625	5,3819	1/1
3668	ОПШТИНА БАЦ	ТРГ МАР[АЛА ТИТА БА^ 2	0,4043	Вајска	472	0,4043	1/1
3669	ОПШТИНА БАЦ	ТРГ МАР[АЛА ТИТА БА^ 2	0,6766	Вајска	1108	0,6766	1/1

3670	МИНИСТАРСТВО ПОЉОПРИВРЕДЕ,ШУМАРСТВА И ВОДОПРИВРЕДЕ	НЕМАWИНА БЕОГРАД 22	0,2461	Бајска	1625	0,2461	1/1
3671	МИНИСТАРСТВО ПОЉОПРИВРЕДЕ,ШУМАРСТВА И ВОДОПРИВРЕДЕ	НЕМАWИНА БЕОГРАД 22	1,4768	Бајска	1625	1,4768	1/1
3672	МИНИСТАРСТВО ПОЉОПРИВРЕДЕ,ШУМАРСТВА И ВОДОПРИВРЕДЕ	НЕМАWИНА БЕОГРАД 22	0,0961	Бајска	1625	0,0961	1/1
3673	МИНИСТАРСТВО ПОЉОПРИВРЕДЕ,ШУМАРСТВА И ВОДОПРИВРЕДЕ	НЕМАWИНА БЕОГРАД 22	0,1735	Бајска	1625	0,1735	1/1
3674	МИНИСТАРСТВО ПОЉОПРИВРЕДЕ,ШУМАРСТВА И ВОДОПРИВРЕДЕ	НЕМАWИНА БЕОГРАД 22	0,4351	Бајска	1625	0,4351	1/1
3675	ОПШТИНА БАЦ	ТРГ МАР[АЛА ТИТА БА^ 2	0,2016	Бајска	1108	0,2016	1/1
3676	ОПШТИНА БАЦ	ТРГ МАР[АЛА ТИТА БА^ 2	0,711	Бајска	1108	0,711	1/1
3677	ОПШТИНА БАЦ	ТРГ МАР[АЛА ТИТА БА^ 2	1,3759	Бајска	1108	1,3759	1/1
3678	ОПШТИНА БАЦ	ТРГ МАР[АЛА ТИТА БА^ 2	0,2236	Бајска	1108	0,2236	1/1
3679	ОПШТИНА БАЦ	ТРГ МАР[АЛА ТИТА БА^ 2	0,446	Бајска	1108	0,446	1/1
3680	ОПШТИНА БАЦ	ТРГ МАР[АЛА ТИТА БА^ 2	0,1287	Бајска	1108	0,1287	1/1
3681	ОПШТИНА БАЦ	ТРГ МАР[АЛА ТИТА БА^ 2	0,3446	Бајска	1108	0,3446	1/1
3682	ОПШТИНА БАЦ	ТРГ МАР[АЛА ТИТА БА^ 2	0,7543	Бајска	1108	0,7543	1/1
3683	ЈАВНО ВОДОПРИВРЕДНО ПРЕДУЗЕЂЕ "ВОДЕ ВОЈВОДИНЕ"	БУЛЕВАР МИХАЈЛА ПУПИНА НОВИ САД 25	0,5991	Бајска	166	0,5991	1/1
3684	ЈАВНО ВОДОПРИВРЕДНО ПРЕДУЗЕЂЕ "ВОДЕ ВОЈВОДИНЕ"	БУЛЕВАР МИХАЈЛА ПУПИНА НОВИ САД 25	0,0707	Бајска	166	0,0707	1/1
3685	МИНИСТАРСТВО ПОЉОПРИВРЕДЕ,ШУМАРСТВА И ВОДОПРИВРЕДЕ	НЕМАWИНА БЕОГРАД 22	9,6749	Бајска	1625	9,6749	1/1
3686	ОПШТИНА БАЦ	ТРГ МАР[АЛА ТИТА БА^ 2	2,0001	Бајска	1108	2,0001	1/1
3687	МИНИСТАРСТВО ПОЉОПРИВРЕДЕ,ШУМАРСТВА И ВОДОПРИВРЕДЕ	НЕМАWИНА БЕОГРАД 22	0,4529	Бајска	1625	0,4529	1/1
3688	МИНИСТАРСТВО ПОЉОПРИВРЕДЕ,ШУМАРСТВА И ВОДОПРИВРЕДЕ	НЕМАWИНА БЕОГРАД 22	0,516	Бајска	1625	0,516	1/1
3689	ОПШТИНА БАЦ	ТРГ МАР[АЛА ТИТА БА^ 2	34,0342	Бајска	1108	34,0342	1/1
3690	МИНИСТАРСТВО ПОЉОПРИВРЕДЕ,ШУМАРСТВА И ВОДОПРИВРЕДЕ	НЕМАWИНА БЕОГРАД 22	0,3082	Бајска	1625	0,3082	1/1

3691	МИНИСТАРСТВО ПОЉОПРИВРЕДЕ,ШУМАРСТВА И ВОДОПРИВРЕДЕ	НЕМАWИНА БЕОГРАД 22	0,8069	Вајска	1625	0,8069	1/1
3692	МИНИСТАРСТВО ПОЉОПРИВРЕДЕ,ШУМАРСТВА И ВОДОПРИВРЕДЕ	НЕМАWИНА БЕОГРАД 22	0,0868	Вајска	1625	0,0868	1/1
3693	ОПШТИНА БАЦ	ТРГ МАР[АЛА ТИТА БА^ 2	0,0554	Вајска	1108	0,0554	1/1
3694	ОПШТИНА БАЦ	ТРГ МАР[АЛА ТИТА БА^ 2	14,3051	Вајска	1108	14,3051	1/1
3695	ОПШТИНА БАЦ	ТРГ МАР[АЛА ТИТА БА^ 2	1,2227	Вајска	1108	1,2227	1/1
3696	ОПШТИНА БАЦ	ТРГ МАР[АЛА ТИТА БА^ 2	2,12	Вајска	1108	2,12	1/1
3697	ОПШТИНА БАЦ	ТРГ МАР[АЛА ТИТА БА^ 2	0,3143	Вајска	1108	0,3143	1/1
3698	ОПШТИНА БАЦ	ТРГ МАР[АЛА ТИТА БА^ 2	0,0257	Вајска	1108	0,0257	1/1
3699	ОПШТИНА БАЦ	ТРГ МАР[АЛА ТИТА БА^ 2	0,3617	Вајска	1108	0,3617	1/1
3700	ОПШТИНА БАЦ	ТРГ МАР[АЛА ТИТА БА^ 2	0,5979	Вајска	1108	0,5979	1/1
3701	ОПШТИНА БАЦ	ТРГ МАР[АЛА ТИТА БА^ 2	0,1381	Вајска	1108	0,1381	1/1
3702	ОПШТИНА БАЦ	ТРГ МАР[АЛА ТИТА БА^ 2	0,1741	Вајска	1108	0,1741	1/1
3703	ОПШТИНА БАЦ	ТРГ МАР[АЛА ТИТА БА^ 2	0,2221	Вајска	1108	0,2221	1/1
3704	ОПШТИНА БАЦ	ТРГ МАР[АЛА ТИТА БА^ 2	3,2957	Вајска	1108	3,2957	1/1
3705	ОПШТИНА БАЦ	ТРГ МАР[АЛА ТИТА БА^ 2	3,0031	Вајска	1108	3,0031	1/1
3706	МИНИСТАРСТВО ПОЉОПРИВРЕДЕ,ШУМАРСТВА И ВОДОПРИВРЕДЕ	НЕМАWИНА БЕОГРАД 22	0,3135	Вајска	1625	0,3135	1/1
3707	ОПШТИНА БАЦ	ТРГ МАР[АЛА ТИТА БА^ 2	0,0025	Вајска	1108	0,0025	1/1
3708	ОПШТИНА БАЦ	ТРГ МАР[АЛА ТИТА БА^ 2	2,9755	Вајска	1108	2,9755	1/1
3709	ОПШТИНА БАЦ	ТРГ МАР[АЛА ТИТА БА^ 2	0,2915	Вајска	1108	0,2915	1/1
3710	ОПШТИНА БАЦ	ТРГ МАР[АЛА ТИТА БА^ 2	0,2525	Вајска	1108	0,2525	1/1
3711	ОПШТИНА БАЦ	ТРГ МАР[АЛА ТИТА БА^ 2	1,3434	Вајска	1108	1,3434	1/1
3712	МИНИСТАРСТВО ПОЉОПРИВРЕДЕ,ШУМАРСТВА И ВОДОПРИВРЕДЕ	НЕМАWИНА БЕОГРАД 22	0,0895	Вајска	1625	6,74	1/1
3713	МИНИСТАРСТВО ПОЉОПРИВРЕДЕ,ШУМАРСТВА И ВОДОПРИВРЕДЕ	НЕМАWИНА БЕОГРАД 22	6,6505	Вајска	1625	6,74	1/1

3714	МИНИСТАРСТВО ПОЉОПРИВРЕДЕ,ШУМАРСТВА И ВОДОПРИВРЕДЕ	НЕМАWИНА БЕОГРАД 22	0,5689	Бајска	1625	0,5689	1/1
3715	МИНИСТАРСТВО ПОЉОПРИВРЕДЕ,ШУМАРСТВА И ВОДОПРИВРЕДЕ	НЕМАWИНА БЕОГРАД 22	1,2224	Бајска	1625	1,2224	1/1
3716	ОПШТИНА БАЦ	ТРГ МАР[АЛА ТИТА БА^ 2	0,5317	Бајска	1108	0,5317	1/1
3717	МИНИСТАРСТВО ПОЉОПРИВРЕДЕ,ШУМАРСТВА И ВОДОПРИВРЕДЕ	НЕМАWИНА БЕОГРАД 22	0,095	Бајска	1625	0,095	1/1
3718	ОПШТИНА БАЦ	ТРГ МАР[АЛА ТИТА БА^ 2	0,214	Бајска	1108	0,214	1/1
3719	МИНИСТАРСТВО ПОЉОПРИВРЕДЕ,ШУМАРСТВА И ВОДОПРИВРЕДЕ	НЕМАWИНА БЕОГРАД 22	0,733	Бајска	1625	0,733	1/1
3720	МИНИСТАРСТВО ПОЉОПРИВРЕДЕ,ШУМАРСТВА И ВОДОПРИВРЕДЕ	НЕМАWИНА БЕОГРАД 22	4,8379	Бајска	1625	4,8379	1/1
3721	МИНИСТАРСТВО ПОЉОПРИВРЕДЕ,ШУМАРСТВА И ВОДОПРИВРЕДЕ	НЕМАWИНА БЕОГРАД 22	6,4152	Бајска	1625	6,4152	1/1
3722	МИНИСТАРСТВО ПОЉОПРИВРЕДЕ,ШУМАРСТВА И ВОДОПРИВРЕДЕ	НЕМАWИНА БЕОГРАД 22	0,0202	Бајска	1625	0,0202	1/1
3723	МИНИСТАРСТВО ПОЉОПРИВРЕДЕ,ШУМАРСТВА И ВОДОПРИВРЕДЕ	НЕМАWИНА БЕОГРАД 22	0,0505	Бајска	1625	0,0505	1/1
3724	МИНИСТАРСТВО ПОЉОПРИВРЕДЕ,ШУМАРСТВА И ВОДОПРИВРЕДЕ	НЕМАWИНА БЕОГРАД 22	0,1844	Бајска	1625	0,1844	1/1
3725	МИНИСТАРСТВО ПОЉОПРИВРЕДЕ,ШУМАРСТВА И ВОДОПРИВРЕДЕ	НЕМАWИНА БЕОГРАД 22	5,8879	Бајска	1625	5,8879	1/1
3726	МИНИСТАРСТВО ПОЉОПРИВРЕДЕ,ШУМАРСТВА И ВОДОПРИВРЕДЕ	НЕМАWИНА БЕОГРАД 22	1,7552	Бајска	1625	1,7552	1/1
3727	МИНИСТАРСТВО ПОЉОПРИВРЕДЕ,ШУМАРСТВА И ВОДОПРИВРЕДЕ	НЕМАWИНА БЕОГРАД 22	0,0299	Бајска	1625	0,0299	1/1
3728	МИНИСТАРСТВО ПОЉОПРИВРЕДЕ,ШУМАРСТВА И ВОДОПРИВРЕДЕ	НЕМАWИНА БЕОГРАД 22	0,3431	Бајска	1625	0,3431	1/1
3729	МИНИСТАРСТВО ПОЉОПРИВРЕДЕ,ШУМАРСТВА И ВОДОПРИВРЕДЕ	НЕМАWИНА БЕОГРАД 22	1,426	Бајска	1625	1,426	1/1
3730	МИНИСТАРСТВО ПОЉОПРИВРЕДЕ,ШУМАРСТВА И ВОДОПРИВРЕДЕ	НЕМАWИНА БЕОГРАД 22	0,0562	Бајска	1625	0,0562	1/1

3731	МИНИСТАРСТВО ПОЉОПРИВРЕДЕ,ШУМАРСТВА И ВОДОПРИВРЕДЕ	НЕМАWИНА БЕОГРАД 22	0,2543	Бајска	1625	0,2543	1/1
3732	МИНИСТАРСТВО ПОЉОПРИВРЕДЕ,ШУМАРСТВА И ВОДОПРИВРЕДЕ	НЕМАWИНА БЕОГРАД 22	5,169	Бајска	1625	5,3819	1/1
3733	МИНИСТАРСТВО ПОЉОПРИВРЕДЕ,ШУМАРСТВА И ВОДОПРИВРЕДЕ	НЕМАWИНА БЕОГРАД 22	5,5892	Бајска	1625	5,5892	1/1
3734	ЈАВНО ВОДОПРИВРЕДНО ПРЕДУЗЕЂЕ "ВОДЕ ВОЈВОДИНЕ"	БУЛЕВАР МИХАЈЛА ПУПИНА НОВИ САД 25	0,0474	Бајска	166	0,0474	1/1
3735	ЈАВНО ВОДОПРИВРЕДНО ПРЕДУЗЕЂЕ "ВОДЕ ВОЈВОДИНЕ"	БУЛЕВАР МИХАЈЛА ПУПИНА НОВИ САД 25	0,2629	Бајска	166	0,2629	1/1
3736	ЈАВНО ВОДОПРИВРЕДНО ПРЕДУЗЕЂЕ "ВОДЕ ВОЈВОДИНЕ"	БУЛЕВАР МИХАЈЛА ПУПИНА НОВИ САД 25	0,0751	Бајска	166	0,0751	1/1
3737	ЈАВНО ВОДОПРИВРЕДНО ПРЕДУЗЕЂЕ "ВОДЕ ВОЈВОДИНЕ"	БУЛЕВАР МИХАЈЛА ПУПИНА НОВИ САД 25	0,1804	Бајска	166	0,1804	1/1
3738	МИНИСТАРСТВО ПОЉОПРИВРЕДЕ,ШУМАРСТВА И ВОДОПРИВРЕДЕ	НЕМАWИНА БЕОГРАД 22	0,7651	Бајска	1625	0,7651	1/1
3739	МИНИСТАРСТВО ПОЉОПРИВРЕДЕ,ШУМАРСТВА И ВОДОПРИВРЕДЕ	НЕМАWИНА БЕОГРАД 22	0,1873	Бајска	1625	0,1873	1/1
3740	МИНИСТАРСТВО ПОЉОПРИВРЕДЕ,ШУМАРСТВА И ВОДОПРИВРЕДЕ	НЕМАWИНА БЕОГРАД 22	0,5191	Бајска	1625	0,5191	1/1
3741	МИНИСТАРСТВО ПОЉОПРИВРЕДЕ,ШУМАРСТВА И ВОДОПРИВРЕДЕ	НЕМАWИНА БЕОГРАД 22	0,1712	Бајска	1625	0,1712	1/1
3742	МИНИСТАРСТВО ПОЉОПРИВРЕДЕ,ШУМАРСТВА И ВОДОПРИВРЕДЕ	НЕМАWИНА БЕОГРАД 22	0,296	Бајска	1625	0,296	1/1
3743	ЈАВНО ВОДОПРИВРЕДНО ПРЕДУЗЕЂЕ "ВОДЕ ВОЈВОДИНЕ"	БУЛЕВАР МИХАЈЛА ПУПИНА НОВИ САД 25	0,7049	Бајска	166	0,7049	1/1
3744	ЈАВНО ВОДОПРИВРЕДНО ПРЕДУЗЕЂЕ "ВОДЕ ВОЈВОДИНЕ"	БУЛЕВАР МИХАЈЛА ПУПИНА НОВИ САД 25	0,9468	Бајска	166	0,9468	1/1
3745	МИНИСТАРСТВО ПОЉОПРИВРЕДЕ,ШУМАРСТВА И ВОДОПРИВРЕДЕ	НЕМАWИНА БЕОГРАД 22	0,0576	Бајска	1625	0,0576	1/1
3746	МИНИСТАРСТВО ПОЉОПРИВРЕДЕ,ШУМАРСТВА И ВОДОПРИВРЕДЕ	НЕМАWИНА БЕОГРАД 22	34,2709	Бајска	1625	34,2709	1/1
3747	МИНИСТАРСТВО ПОЉОПРИВРЕДЕ,ШУМАРСТВА И ВОДОПРИВРЕДЕ	НЕМАWИНА БЕОГРАД 22	0,1425	Бајска	1625	0,1425	1/1
3748	МИНИСТАРСТВО ПОЉОПРИВРЕДЕ,ШУМАРСТВА И ВОДОПРИВРЕДЕ	НЕМАWИНА БЕОГРАД 22	0,1	Бајска	1625	0,1	1/1

3749	МИНИСТАРСТВО ПОЉОПРИВРЕДЕ,ШУМАРСТВА И ВОДОПРИВРЕДЕ	НЕМАWИНА БЕОГРАД 22	45,5624	Бајска	1625	45,6534	1/1
3750	МИНИСТАРСТВО ПОЉОПРИВРЕДЕ,ШУМАРСТВА И ВОДОПРИВРЕДЕ	НЕМАWИНА БЕОГРАД 22	0,091	Бајска	1625	45,6534	1/1
3751	МИНИСТАРСТВО ПОЉОПРИВРЕДЕ,ШУМАРСТВА И ВОДОПРИВРЕДЕ	НЕМАWИНА БЕОГРАД 22	0,1708	Бајска	1625	0,1708	1/1
3752	МИНИСТАРСТВО ПОЉОПРИВРЕДЕ,ШУМАРСТВА И ВОДОПРИВРЕДЕ	НЕМАWИНА БЕОГРАД 22	1,5653	Бајска	1625	1,5653	1/1
3753	МИНИСТАРСТВО ПОЉОПРИВРЕДЕ,ШУМАРСТВА И ВОДОПРИВРЕДЕ	НЕМАWИНА БЕОГРАД 22	0,8324	Бајска	1625	0,8324	1/1
3754	МИНИСТАРСТВО ПОЉОПРИВРЕДЕ,ШУМАРСТВА И ВОДОПРИВРЕДЕ	НЕМАWИНА БЕОГРАД 22	0,0811	Бајска	1625	0,1264	1/1
3755	МИНИСТАРСТВО ПОЉОПРИВРЕДЕ,ШУМАРСТВА И ВОДОПРИВРЕДЕ	НЕМАWИНА БЕОГРАД 22	0,0453	Бајска	1625	0,1264	1/1
3756	МИНИСТАРСТВО ПОЉОПРИВРЕДЕ,ШУМАРСТВА И ВОДОПРИВРЕДЕ	НЕМАWИНА БЕОГРАД 22	0,6832	Бајска	1625	1,0656	1/1
3757	МИНИСТАРСТВО ПОЉОПРИВРЕДЕ,ШУМАРСТВА И ВОДОПРИВРЕДЕ	НЕМАWИНА БЕОГРАД 22	0,3824	Бајска	1625	1,0656	1/1
3758	МИНИСТАРСТВО ПОЉОПРИВРЕДЕ,ШУМАРСТВА И ВОДОПРИВРЕДЕ	НЕМАWИНА БЕОГРАД 22	0,3591	Бајска	1625	0,5605	1/1
3759	МИНИСТАРСТВО ПОЉОПРИВРЕДЕ,ШУМАРСТВА И ВОДОПРИВРЕДЕ	НЕМАWИНА БЕОГРАД 22	0,2014	Бајска	1625	0,5605	1/1
3760	МИНИСТАРСТВО ПОЉОПРИВРЕДЕ,ШУМАРСТВА И ВОДОПРИВРЕДЕ	НЕМАWИНА БЕОГРАД 22	0,3745	Бајска	1625	0,3745	1/1
3761	МИНИСТАРСТВО ПОЉОПРИВРЕДЕ,ШУМАРСТВА И ВОДОПРИВРЕДЕ	НЕМАWИНА БЕОГРАД 22	22,6238	Бајска	1625	22,6238	1/1
3762	МИНИСТАРСТВО ПОЉОПРИВРЕДЕ,ШУМАРСТВА И ВОДОПРИВРЕДЕ	НЕМАWИНА БЕОГРАД 22	1,1151	Бајска	1625	1,1151	1/1
3763	МИНИСТАРСТВО ПОЉОПРИВРЕДЕ,ШУМАРСТВА И ВОДОПРИВРЕДЕ	НЕМАWИНА БЕОГРАД 22	0,1047	Бајска	1625	0,1047	1/1
3764	МИНИСТАРСТВО ПОЉОПРИВРЕДЕ,ШУМАРСТВА И ВОДОПРИВРЕДЕ	НЕМАWИНА БЕОГРАД 22	4,7815	Бајска	1625	4,7815	1/1

3765	МИНИСТАРСТВО ПОЉОПРИВРЕДЕ,ШУМАРСТВА И ВОДОПРИВРЕДЕ	НЕМАWИНА БЕОГРАД 22	0,3253	Бајска	1625	1,0961	1/1
3766	МИНИСТАРСТВО ПОЉОПРИВРЕДЕ,ШУМАРСТВА И ВОДОПРИВРЕДЕ	НЕМАWИНА БЕОГРАД 22	0,7708	Бајска	1625	1,0961	1/1
3767	МИНИСТАРСТВО ПОЉОПРИВРЕДЕ,ШУМАРСТВА И ВОДОПРИВРЕДЕ	НЕМАWИНА БЕОГРАД 22	0,1986	Бајска	1625	0,6046	1/1
3768	МИНИСТАРСТВО ПОЉОПРИВРЕДЕ,ШУМАРСТВА И ВОДОПРИВРЕДЕ	НЕМАWИНА БЕОГРАД 22	0,406	Бајска	1625	0,6046	1/1
3769	МИНИСТАРСТВО ПОЉОПРИВРЕДЕ,ШУМАРСТВА И ВОДОПРИВРЕДЕ	НЕМАWИНА БЕОГРАД 22	2,1349	Бајска	1625	3,4048	1/1
3770	МИНИСТАРСТВО ПОЉОПРИВРЕДЕ,ШУМАРСТВА И ВОДОПРИВРЕДЕ	НЕМАWИНА БЕОГРАД 22	1,2699	Бајска	1625	3,4048	1/1
3771	МИНИСТАРСТВО ПОЉОПРИВРЕДЕ,ШУМАРСТВА И ВОДОПРИВРЕДЕ	НЕМАWИНА БЕОГРАД 22	0,3515	Бајска	1625	0,3515	1/1
3772	МИНИСТАРСТВО ПОЉОПРИВРЕДЕ,ШУМАРСТВА И ВОДОПРИВРЕДЕ	НЕМАWИНА БЕОГРАД 22	1,1182	Бајска	1625	1,1182	1/1
3773	МИНИСТАРСТВО ПОЉОПРИВРЕДЕ,ШУМАРСТВА И ВОДОПРИВРЕДЕ	НЕМАWИНА БЕОГРАД 22	2,0908	Бајска	1625	2,0908	1/1
3774	МИНИСТАРСТВО ПОЉОПРИВРЕДЕ,ШУМАРСТВА И ВОДОПРИВРЕДЕ	НЕМАWИНА БЕОГРАД 22	10,5611	Бајска	1625	10,5611	1/1
3775	МИНИСТАРСТВО ПОЉОПРИВРЕДЕ,ШУМАРСТВА И ВОДОПРИВРЕДЕ	НЕМАWИНА БЕОГРАД 22	0,1109	Бајска	1625	0,1109	1/1
3776	МИНИСТАРСТВО ПОЉОПРИВРЕДЕ,ШУМАРСТВА И ВОДОПРИВРЕДЕ	НЕМАWИНА БЕОГРАД 22	7,4266	Бајска	1625	20,7764	1/1
3777	МИНИСТАРСТВО ПОЉОПРИВРЕДЕ,ШУМАРСТВА И ВОДОПРИВРЕДЕ	НЕМАWИНА БЕОГРАД 22	13,3498	Бајска	1625	20,7764	1/1
3778	МИНИСТАРСТВО ПОЉОПРИВРЕДЕ,ШУМАРСТВА И ВОДОПРИВРЕДЕ	НЕМАWИНА БЕОГРАД 22	0,2624	Бајска	1625	0,2624	1/1
3779	МИНИСТАРСТВО ПОЉОПРИВРЕДЕ,ШУМАРСТВА И ВОДОПРИВРЕДЕ	НЕМАWИНА БЕОГРАД 22	0,5948	Бајска	1625	0,5948	1/1
3780	МИНИСТАРСТВО ПОЉОПРИВРЕДЕ,ШУМАРСТВА И ВОДОПРИВРЕДЕ	НЕМАWИНА БЕОГРАД 22	10,6471	Бајска	1625	10,6471	1/1

3781	МИНИСТАРСТВО ПОЉОПРИВРЕДЕ,ШУМАРСТВА И ВОДОПРИВРЕДЕ	НЕМАЊИНА БЕОГРАД 22	2,1008	Бајска	1625	2,1008	1/1
3782	МИНИСТАРСТВО ПОЉОПРИВРЕДЕ,ШУМАРСТВА И ВОДОПРИВРЕДЕ	НЕМАЊИНА БЕОГРАД 22	1,0531	Бајска	1625	3,5759	1/1
3783	МИНИСТАРСТВО ПОЉОПРИВРЕДЕ,ШУМАРСТВА И ВОДОПРИВРЕДЕ	НЕМАЊИНА БЕОГРАД 22	2,5228	Бајска	1625	3,5759	1/1
3784	МИНИСТАРСТВО ПОЉОПРИВРЕДЕ,ШУМАРСТВА И ВОДОПРИВРЕДЕ	НЕМАЊИНА БЕОГРАД 22	1,6397	Бајска	1625	4,7444	1/1
3785	МИНИСТАРСТВО ПОЉОПРИВРЕДЕ,ШУМАРСТВА И ВОДОПРИВРЕДЕ	НЕМАЊИНА БЕОГРАД 22	3,1047	Бајска	1625	4,7444	1/1
3786	МИНИСТАРСТВО ПОЉОПРИВРЕДЕ,ШУМАРСТВА И ВОДОПРИВРЕДЕ	НЕМАЊИНА БЕОГРАД 22	2,2023	Бајска	1625	2,2023	1/1
3787	МИНИСТАРСТВО ПОЉОПРИВРЕДЕ,ШУМАРСТВА И ВОДОПРИВРЕДЕ	НЕМАЊИНА БЕОГРАД 22	1,7251	Бајска	1625	1,7251	1/1
3788	ОПШТИНА БАЧ	ТРГ МАР[АЛА ТИТА БА^ 2	0,4266	Бајска	1108	0,4266	1/1
3789	ОПШТИНА БАЧ	ТРГ МАР[АЛА ТИТА БА^ 2	0,8143	Бајска	1108	0,8143	1/1
3790	МИНИСТАРСТВО ПОЉОПРИВРЕДЕ,ШУМАРСТВА И ВОДОПРИВРЕДЕ	НЕМАЊИНА БЕОГРАД 22	1,7558	Бајска	1625	1,7558	1/1
3791	ОПШТИНА БАЧ	ТРГ МАР[АЛА ТИТА БА^ 2	0,682	Бајска	1108	0,682	1/1
3792	ОПШТИНА БАЧ	ТРГ МАР[АЛА ТИТА БА^ 2	0,0966	Бајска	1108	0,0966	1/1
3793	ОПШТИНА БАЧ	ТРГ МАР[АЛА ТИТА БА^ 2	0,1552	Бајска	1108	0,1552	1/1
3794	ОПШТИНА БАЧ	ТРГ МАР[АЛА ТИТА БА^ 2	0,7011	Бајска	1108	0,7011	1/1
3795	ОПШТИНА БАЧ	ТРГ МАР[АЛА ТИТА БА^ 2	0,7031	Бајска	1108	0,7031	1/1
3796	ОПШТИНА БАЧ	ТРГ МАР[АЛА ТИТА БА^ 2	0,1735	Бајска	1108	0,1735	1/1
3797	ЉУБОЈЕВИЋ \ОР\Е ЗОРАН	МАР[АЛА ТИТА ВАЈСКА	0,0126	Бајска	1454	0,0722	1/1
3798	НАРАНЏИЋ ПИШТА РОЗАЛИЈА	ЛЕЊИНОВА ВАЈСКА 9	0,0156	Бајска	451	0,0843	1/1
3799	ФИН АНТУН АНТУН	МАСАРИКОВА ВАЈСКА 48	0,028	Бајска	861	0,028	1/1
3800	НИКОЛИЋ МИХАЈЛО ТОДОР	МАР[АЛА ТИТА ВАЈСКА 45	0,0106	Бајска	785	0,0755	1/1
3801	ОПШТИНА БАЧ	ТРГ МАР[АЛА ТИТА БА^ 2	3,3828	Бајска	1108	3,432	1/1
3802	ОПШТИНА БАЧ	ТРГ МАР[АЛА ТИТА БА^ 2	0,3915	Бајска	1108	0,3915	1/1

3803	МИШКОВИЋ БИЉАНА	РАДИ]ЕВА ВАЈСКА 11	0,2132	Вајска	1610	0,2132	1/1
3804	МАРИНОВИЋ ИВО ИВАН	САВЕ КОВА^ЕВИ]А ВАЈСКА 2	0,0471	Вајска	836	0,0942	1/2
3805	МАРИНОВИЋ ТОДОР МАРИНА	САВЕ КОВА^ЕВИ]А ВАЈСКА 2	0,0471	Вајска	836	0,0942	1/2
3806	МИШКОВИЋ \УРА ШАНДОР	РАДИ]ЕВА ВАЈСКА 5	0,037	Вајска	1473	0,0957	1/1
3807	МИШКОВИЋ ИВАН РУЖИЦА	РАДИ]ЕВА ВАЈСКА 18	0,1232	Вајска	924	0,1232	1/1
3808	ВЕРЦЕВИЋ \ОР\Е ЗВЕЗДАНА	ГАРДА ВАЈСКА 4	0,0537	Вајска	1772	0,1345	1/1
3809	ЗОБЕНИЦА РАДЕ РАДОСЛАВ	КАРА\ОР\ЕВА ВАЈСКА 18	0,0332	Вајска	1137	0,0332	1/1
3810	КОСТИЋ БОРКО СЛА\АН	ОБРАДА СВОРЦАНА ВАЈСКА 2	0,1902	Вајска	833	0,1902	1/1
3811	ДАРАЖ ПАВЛЕ ПАВЛЕ	ДОМАЗЕТОВА ВАЈСКА 12	0,0411	Вајска	1557	0,1	1/1
3812	ИЛИЦИЋ ИЛИЈА АНТЕ	ЈУГОСЛОВЕНСКЕ АРМИЈЕ ВАЈСКА 73	0,1623	Вајска	1102	0,1623	1/1
3813	МИНИСТАРСТВО ПОЉОПРИВРЕДЕ,ШУМАРСТВА И ВОДОПРИВРЕДЕ	НЕМАЊИНА БЕОГРАД 22	4,5351	Вајска	420	4,834	377044/401893
3814	МИНИСТАРСТВО ПОЉОПРИВРЕДЕ,ШУМАРСТВА И ВОДОПРИВРЕДЕ	НЕМАЊИНА БЕОГРАД 22	0,5514	Вајска	1625	0,5514	1/1
3815	ЈАВНО ВОДОПРИВРЕДНО ПРЕДУЗЕЋЕ "ВОДЕ ВОЈВОДИНЕ"	БУЛЕВАР МИХАЈЛА ПУПИНА НОВИ САД 25	0,0815	Вајска	166	0,1463	1/1
3816	ЈАВНО ВОДОПРИВРЕДНО ПРЕДУЗЕЋЕ "ВОДЕ ВОЈВОДИНЕ"	БУЛЕВАР МИХАЈЛА ПУПИНА НОВИ САД 25	0,3009	Вајска	166	0,3716	1/1
3817	МИНИСТАРСТВО ПОЉОПРИВРЕДЕ,ШУМАРСТВА И ВОДОПРИВРЕДЕ	НЕМАЊИНА БЕОГРАД 22	17,3305	Вајска	1625	17,3305	1/1
3818	МИНИСТАРСТВО ПОЉОПРИВРЕДЕ,ШУМАРСТВА И ВОДОПРИВРЕДЕ	НЕМАЊИНА БЕОГРАД 22	0,8764	Вајска	1625	0,8764	1/1
3819	МИНИСТАРСТВО ПОЉОПРИВРЕДЕ,ШУМАРСТВА И ВОДОПРИВРЕДЕ	НЕМАЊИНА БЕОГРАД 22	0,1521	Вајска	1625	0,1521	1/1
3820	МИНИСТАРСТВО ПОЉОПРИВРЕДЕ,ШУМАРСТВА И ВОДОПРИВРЕДЕ	НЕМАЊИНА БЕОГРАД 22	1,3292	Вајска	1625	1,3292	1/1
3821	МИНИСТАРСТВО ПОЉОПРИВРЕДЕ,ШУМАРСТВА И ВОДОПРИВРЕДЕ	НЕМАЊИНА БЕОГРАД 22	0,1527	Вајска	1625	0,1527	1/1
3822	МИНИСТАРСТВО ПОЉОПРИВРЕДЕ,ШУМАРСТВА И ВОДОПРИВРЕДЕ	НЕМАЊИНА БЕОГРАД 22	2,5466	Вајска	1625	2,5466	1/1

3823	МИНИСТАРСТВО ПОЉОПРИВРЕДЕ,ШУМАРСТВА И ВОДОПРИВРЕДЕ	НЕМАWИНА БЕОГРАД 22	58,2001	Бајска	1625	58,2001	1/1
3824	МИНИСТАРСТВО ПОЉОПРИВРЕДЕ,ШУМАРСТВА И ВОДОПРИВРЕДЕ	НЕМАWИНА БЕОГРАД 22	0,1287	Бајска	1625	0,1287	1/1
3825	МИНИСТАРСТВО ПОЉОПРИВРЕДЕ,ШУМАРСТВА И ВОДОПРИВРЕДЕ	НЕМАWИНА БЕОГРАД 22	2,6399	Бајска	1625	2,6399	1/1
3826	МИНИСТАРСТВО ПОЉОПРИВРЕДЕ,ШУМАРСТВА И ВОДОПРИВРЕДЕ	НЕМАWИНА БЕОГРАД 22	0,1886	Бајска	1625	0,1886	1/1
3827	МИНИСТАРСТВО ПОЉОПРИВРЕДЕ,ШУМАРСТВА И ВОДОПРИВРЕДЕ	НЕМАWИНА БЕОГРАД 22	0,8408	Бајска	1625	0,8408	1/1
3828	МИНИСТАРСТВО ПОЉОПРИВРЕДЕ,ШУМАРСТВА И ВОДОПРИВРЕДЕ	НЕМАWИНА БЕОГРАД 22	0,29	Бајска	1625	0,29	1/1
3829	МИНИСТАРСТВО ПОЉОПРИВРЕДЕ,ШУМАРСТВА И ВОДОПРИВРЕДЕ	НЕМАWИНА БЕОГРАД 22	25,4124	Бајска	1625	25,4124	1/1
3830	МИНИСТАРСТВО ПОЉОПРИВРЕДЕ,ШУМАРСТВА И ВОДОПРИВРЕДЕ	НЕМАWИНА БЕОГРАД 22	6,374	Бајска	1625	6,374	1/1
3831	МИНИСТАРСТВО ПОЉОПРИВРЕДЕ,ШУМАРСТВА И ВОДОПРИВРЕДЕ	НЕМАWИНА БЕОГРАД 22	15,7135	Бајска	1625	15,7135	1/1
3832	МИНИСТАРСТВО ПОЉОПРИВРЕДЕ,ШУМАРСТВА И ВОДОПРИВРЕДЕ	НЕМАWИНА БЕОГРАД 22	0,2164	Бајска	1625	0,2164	1/1
3833	МИНИСТАРСТВО ПОЉОПРИВРЕДЕ,ШУМАРСТВА И ВОДОПРИВРЕДЕ	НЕМАWИНА БЕОГРАД 22	0,2914	Бајска	1625	0,2914	1/1
3834	МИНИСТАРСТВО ПОЉОПРИВРЕДЕ,ШУМАРСТВА И ВОДОПРИВРЕДЕ	НЕМАWИНА БЕОГРАД 22	50,073	Бајска	1625	50,073	1/1
3835	МИНИСТАРСТВО ПОЉОПРИВРЕДЕ,ШУМАРСТВА И ВОДОПРИВРЕДЕ	НЕМАWИНА БЕОГРАД 22	0,7081	Бајска	1625	0,7081	1/1
3836	МИНИСТАРСТВО ПОЉОПРИВРЕДЕ,ШУМАРСТВА И ВОДОПРИВРЕДЕ	НЕМАWИНА БЕОГРАД 22	54,7344	Бајска	1625	54,7344	1/1
3837	МИНИСТАРСТВО ПОЉОПРИВРЕДЕ,ШУМАРСТВА И ВОДОПРИВРЕДЕ	НЕМАWИНА БЕОГРАД 22	6,9433	Бајска	1625	6,9433	1/1
3838	МИНИСТАРСТВО ПОЉОПРИВРЕДЕ,ШУМАРСТВА И ВОДОПРИВРЕДЕ	НЕМАWИНА БЕОГРАД 22	18,4021	Бајска	1625	18,4021	1/1

3839	МИНИСТАРСТВО ПОЉОПРИВРЕДЕ,ШУМАРСТВА И ВОДОПРИВРЕДЕ	НЕМАWИНА БЕОГРАД 22	0,9534	Бајска	1625	0,9534	1/1
3840	МИНИСТАРСТВО ПОЉОПРИВРЕДЕ,ШУМАРСТВА И ВОДОПРИВРЕДЕ	НЕМАWИНА БЕОГРАД 22	0,3977	Бајска	1625	0,3977	1/1
3841	МИНИСТАРСТВО ПОЉОПРИВРЕДЕ,ШУМАРСТВА И ВОДОПРИВРЕДЕ	НЕМАWИНА БЕОГРАД 22	0,425	Бајска	1625	0,425	1/1
3842	МИНИСТАРСТВО ПОЉОПРИВРЕДЕ,ШУМАРСТВА И ВОДОПРИВРЕДЕ	НЕМАWИНА БЕОГРАД 22	57,0191	Бајска	1625	57,0191	1/1
3843	МИНИСТАРСТВО ПОЉОПРИВРЕДЕ,ШУМАРСТВА И ВОДОПРИВРЕДЕ	НЕМАWИНА БЕОГРАД 22	0,115	Бајска	1625	0,115	1/1
3844	МИНИСТАРСТВО ПОЉОПРИВРЕДЕ,ШУМАРСТВА И ВОДОПРИВРЕДЕ	НЕМАWИНА БЕОГРАД 22	50,9104	Бајска	1625	50,9104	1/1
3845	МИНИСТАРСТВО ПОЉОПРИВРЕДЕ,ШУМАРСТВА И ВОДОПРИВРЕДЕ	НЕМАWИНА БЕОГРАД 22	46,4619	Бајска	1625	46,4619	1/1
3846	МИНИСТАРСТВО ПОЉОПРИВРЕДЕ,ШУМАРСТВА И ВОДОПРИВРЕДЕ	НЕМАWИНА БЕОГРАД 22	0,2032	Бајска	1625	0,2032	1/1
3847	МИНИСТАРСТВО ПОЉОПРИВРЕДЕ,ШУМАРСТВА И ВОДОПРИВРЕДЕ	НЕМАWИНА БЕОГРАД 22	0,3685	Бајска	1625	0,3685	1/1
3848	МИНИСТАРСТВО ПОЉОПРИВРЕДЕ,ШУМАРСТВА И ВОДОПРИВРЕДЕ	НЕМАWИНА БЕОГРАД 22	0,1356	Бајска	1625	0,1356	1/1
3849	МИНИСТАРСТВО ПОЉОПРИВРЕДЕ,ШУМАРСТВА И ВОДОПРИВРЕДЕ	НЕМАWИНА БЕОГРАД 22	52,8081	Бајска	1625	65,3086	1/1
3850	МИНИСТАРСТВО ПОЉОПРИВРЕДЕ,ШУМАРСТВА И ВОДОПРИВРЕДЕ	НЕМАWИНА БЕОГРАД 22	12,5005	Бајска	1625	65,3086	1/1
3851	МИНИСТАРСТВО ПОЉОПРИВРЕДЕ,ШУМАРСТВА И ВОДОПРИВРЕДЕ	НЕМАWИНА БЕОГРАД 22	0,15	Бајска	1625	0,15	1/1
3852	МИНИСТАРСТВО ПОЉОПРИВРЕДЕ,ШУМАРСТВА И ВОДОПРИВРЕДЕ	НЕМАWИНА БЕОГРАД 22	20,2966	Бајска	1625	20,2966	1/1
3853	МИНИСТАРСТВО ПОЉОПРИВРЕДЕ,ШУМАРСТВА И ВОДОПРИВРЕДЕ	НЕМАWИНА БЕОГРАД 22	1,337	Бајска	1625	1,337	1/1
3854	МИНИСТАРСТВО ПОЉОПРИВРЕДЕ,ШУМАРСТВА И ВОДОПРИВРЕДЕ	НЕМАWИНА БЕОГРАД 22	32,9582	Бајска	1625	32,9582	1/1

3855	МИНИСТАРСТВО ПОЉОПРИВРЕДЕ,ШУМАРСТВА И ВОДОПРИВРЕДЕ	НЕМАWИНА БЕОГРАД 22	0,5425	Бајска	1625	0,5425	1/1
3856	МИНИСТАРСТВО ПОЉОПРИВРЕДЕ,ШУМАРСТВА И ВОДОПРИВРЕДЕ	НЕМАWИНА БЕОГРАД 22	4,7743	Бајска	1625	5,0643	1/1
3857	МИНИСТАРСТВО ПОЉОПРИВРЕДЕ,ШУМАРСТВА И ВОДОПРИВРЕДЕ	НЕМАWИНА БЕОГРАД 22	24,6189	Бајска	1625	41,626	1/1
3858	МИНИСТАРСТВО ПОЉОПРИВРЕДЕ,ШУМАРСТВА И ВОДОПРИВРЕДЕ	НЕМАWИНА БЕОГРАД 22	17,0071	Бајска	1625	41,626	1/1
3859	МИНИСТАРСТВО ПОЉОПРИВРЕДЕ,ШУМАРСТВА И ВОДОПРИВРЕДЕ	НЕМАWИНА БЕОГРАД 22	1,8125	Бајска	1625	1,8125	1/1
3860	МИНИСТАРСТВО ПОЉОПРИВРЕДЕ,ШУМАРСТВА И ВОДОПРИВРЕДЕ	НЕМАWИНА БЕОГРАД 22	0,6783	Бајска	1625	0,6783	1/1
3861	МИНИСТАРСТВО ПОЉОПРИВРЕДЕ,ШУМАРСТВА И ВОДОПРИВРЕДЕ	НЕМАWИНА БЕОГРАД 22	0,999	Бајска	1625	0,999	1/1
3862	МИНИСТАРСТВО ПОЉОПРИВРЕДЕ,ШУМАРСТВА И ВОДОПРИВРЕДЕ	НЕМАWИНА БЕОГРАД 22	25,9801	Бајска	1625	43,3363	1/1
3863	МИНИСТАРСТВО ПОЉОПРИВРЕДЕ,ШУМАРСТВА И ВОДОПРИВРЕДЕ	НЕМАWИНА БЕОГРАД 22	17,3562	Бајска	1625	43,3363	1/1
3864	МИНИСТАРСТВО ПОЉОПРИВРЕДЕ,ШУМАРСТВА И ВОДОПРИВРЕДЕ	НЕМАWИНА БЕОГРАД 22	0,2155	Бајска	1625	0,2155	1/1
3865	МИНИСТАРСТВО ПОЉОПРИВРЕДЕ,ШУМАРСТВА И ВОДОПРИВРЕДЕ	НЕМАWИНА БЕОГРАД 22	0,0217	Бајска	1625	0,0217	1/1
3866	МИНИСТАРСТВО ПОЉОПРИВРЕДЕ,ШУМАРСТВА И ВОДОПРИВРЕДЕ	НЕМАWИНА БЕОГРАД 22	0,0276	Бајска	1625	0,0276	1/1
3867	МИНИСТАРСТВО ПОЉОПРИВРЕДЕ,ШУМАРСТВА И ВОДОПРИВРЕДЕ	НЕМАWИНА БЕОГРАД 22	0,0262	Бајска	1625	0,0262	1/1
3868	МИНИСТАРСТВО ПОЉОПРИВРЕДЕ,ШУМАРСТВА И ВОДОПРИВРЕДЕ	НЕМАWИНА БЕОГРАД 22	0,2113	Бајска	1625	0,2113	1/1
3869	МИНИСТАРСТВО ПОЉОПРИВРЕДЕ,ШУМАРСТВА И ВОДОПРИВРЕДЕ	НЕМАWИНА БЕОГРАД 22	0,082	Бајска	1625	0,082	1/1
3870	МИНИСТАРСТВО ПОЉОПРИВРЕДЕ,ШУМАРСТВА И ВОДОПРИВРЕДЕ	НЕМАWИНА БЕОГРАД 22	0,0397	Бајска	1625	0,0397	1/1

3871	МИНИСТАРСТВО ПОЉОПРИВРЕДЕ,ШУМАРСТВА И ВОДОПРИВРЕДЕ	НЕМАWИНА БЕОГРАД 22	20,1416	Бајска	1625	20,1416	1/1
3872	МИНИСТАРСТВО ПОЉОПРИВРЕДЕ,ШУМАРСТВА И ВОДОПРИВРЕДЕ	НЕМАWИНА БЕОГРАД 22	0,6851	Бајска	1625	0,6851	1/1
3873	МИНИСТАРСТВО ПОЉОПРИВРЕДЕ,ШУМАРСТВА И ВОДОПРИВРЕДЕ	НЕМАWИНА БЕОГРАД 22	0,034	Бајска	1625	0,034	1/1
3874	МИНИСТАРСТВО ПОЉОПРИВРЕДЕ,ШУМАРСТВА И ВОДОПРИВРЕДЕ	НЕМАWИНА БЕОГРАД 22	24,9416	Бајска	1625	52,0198	1/1
3875	МИНИСТАРСТВО ПОЉОПРИВРЕДЕ,ШУМАРСТВА И ВОДОПРИВРЕДЕ	НЕМАWИНА БЕОГРАД 22	27,0782	Бајска	1625	52,0198	1/1
3876	МИНИСТАРСТВО ПОЉОПРИВРЕДЕ,ШУМАРСТВА И ВОДОПРИВРЕДЕ	НЕМАWИНА БЕОГРАД 22	0,8713	Бајска	1625	0,8713	1/1
3877	МИНИСТАРСТВО ПОЉОПРИВРЕДЕ,ШУМАРСТВА И ВОДОПРИВРЕДЕ	НЕМАWИНА БЕОГРАД 22	0,0357	Бајска	1625	0,0357	1/1
3878	МИНИСТАРСТВО ПОЉОПРИВРЕДЕ,ШУМАРСТВА И ВОДОПРИВРЕДЕ	НЕМАWИНА БЕОГРАД 22	0,0872	Бајска	1625	0,0872	1/1
3879	МИНИСТАРСТВО ПОЉОПРИВРЕДЕ,ШУМАРСТВА И ВОДОПРИВРЕДЕ	НЕМАWИНА БЕОГРАД 22	0,1488	Бајска	1625	0,1488	1/1
3880	МИНИСТАРСТВО ПОЉОПРИВРЕДЕ,ШУМАРСТВА И ВОДОПРИВРЕДЕ	НЕМАWИНА БЕОГРАД 22	12,5071	Бајска	1625	12,5071	1/1
3881	МИНИСТАРСТВО ПОЉОПРИВРЕДЕ,ШУМАРСТВА И ВОДОПРИВРЕДЕ	НЕМАWИНА БЕОГРАД 22	0,1397	Бајска	1625	0,1397	1/1
3882	МИНИСТАРСТВО ПОЉОПРИВРЕДЕ,ШУМАРСТВА И ВОДОПРИВРЕДЕ	НЕМАWИНА БЕОГРАД 22	2,8904	Бајска	1625	2,8904	1/1
3883	МИНИСТАРСТВО ПОЉОПРИВРЕДЕ,ШУМАРСТВА И ВОДОПРИВРЕДЕ	НЕМАWИНА БЕОГРАД 22	0,166	Бајска	1625	0,166	1/1
3884	МИНИСТАРСТВО ПОЉОПРИВРЕДЕ,ШУМАРСТВА И ВОДОПРИВРЕДЕ	НЕМАWИНА БЕОГРАД 22	1,8932	Бајска	1625	1,8932	1/1
3885	МИНИСТАРСТВО ПОЉОПРИВРЕДЕ,ШУМАРСТВА И ВОДОПРИВРЕДЕ	НЕМАWИНА БЕОГРАД 22	0,0668	Бајска	1625	0,0668	1/1
3886	МИНИСТАРСТВО ПОЉОПРИВРЕДЕ,ШУМАРСТВА И ВОДОПРИВРЕДЕ	НЕМАWИНА БЕОГРАД 22	79,1438	Бајска	1625	79,1438	1/1

3887	МИНИСТАРСТВО ПОЉОПРИВРЕДЕ,ШУМАРСТВА И ВОДОПРИВРЕДЕ	НЕМАWИНА БЕОГРАД 22	15,4361	Бајска	1625	15,4361	1/1
3888	МИНИСТАРСТВО ПОЉОПРИВРЕДЕ,ШУМАРСТВА И ВОДОПРИВРЕДЕ	НЕМАWИНА БЕОГРАД 22	0,6022	Бајска	1625	0,6022	1/1
3889	МИНИСТАРСТВО ПОЉОПРИВРЕДЕ,ШУМАРСТВА И ВОДОПРИВРЕДЕ	НЕМАWИНА БЕОГРАД 22	1,1988	Бајска	1625	1,1988	1/1
3890	МИНИСТАРСТВО ПОЉОПРИВРЕДЕ,ШУМАРСТВА И ВОДОПРИВРЕДЕ	НЕМАWИНА БЕОГРАД 22	0,0028	Бајска	1625	0,0028	1/1
3891	МИНИСТАРСТВО ПОЉОПРИВРЕДЕ,ШУМАРСТВА И ВОДОПРИВРЕДЕ	НЕМАWИНА БЕОГРАД 22	0,4187	Бајска	1625	0,4187	1/1
3892	МИНИСТАРСТВО ПОЉОПРИВРЕДЕ,ШУМАРСТВА И ВОДОПРИВРЕДЕ	НЕМАWИНА БЕОГРАД 22	3,9927	Бајска	1625	3,9927	1/1
3893	МИНИСТАРСТВО ПОЉОПРИВРЕДЕ,ШУМАРСТВА И ВОДОПРИВРЕДЕ	НЕМАWИНА БЕОГРАД 22	0,7567	Бајска	1625	0,7567	1/1
3894	МИНИСТАРСТВО ПОЉОПРИВРЕДЕ,ШУМАРСТВА И ВОДОПРИВРЕДЕ	НЕМАWИНА БЕОГРАД 22	0,2179	Бајска	1625	0,2179	1/1
3895	МИНИСТАРСТВО ПОЉОПРИВРЕДЕ,ШУМАРСТВА И ВОДОПРИВРЕДЕ	НЕМАWИНА БЕОГРАД 22	2,3504	Бајска	1625	2,3504	1/1
3896	МИНИСТАРСТВО ПОЉОПРИВРЕДЕ,ШУМАРСТВА И ВОДОПРИВРЕДЕ	НЕМАWИНА БЕОГРАД 22	39,0293	Бајска	1625	39,0293	1/1
3897	МИНИСТАРСТВО ПОЉОПРИВРЕДЕ,ШУМАРСТВА И ВОДОПРИВРЕДЕ	НЕМАWИНА БЕОГРАД 22	0,3745	Бајска	1625	0,3745	1/1
3898	МИНИСТАРСТВО ПОЉОПРИВРЕДЕ,ШУМАРСТВА И ВОДОПРИВРЕДЕ	НЕМАWИНА БЕОГРАД 22	0,8861	Бајска	1625	0,8861	1/1
3899	МИНИСТАРСТВО ПОЉОПРИВРЕДЕ,ШУМАРСТВА И ВОДОПРИВРЕДЕ	НЕМАWИНА БЕОГРАД 22	0,1791	Бајска	1625	0,1791	1/1
3900	МИНИСТАРСТВО ПОЉОПРИВРЕДЕ,ШУМАРСТВА И ВОДОПРИВРЕДЕ	НЕМАWИНА БЕОГРАД 22	19,3246	Бајска	1625	19,3246	1/1
3901	МИНИСТАРСТВО ПОЉОПРИВРЕДЕ,ШУМАРСТВА И ВОДОПРИВРЕДЕ	НЕМАWИНА БЕОГРАД 22	1,0251	Бајска	1625	1,0251	1/1
3902	МИНИСТАРСТВО ПОЉОПРИВРЕДЕ,ШУМАРСТВА И ВОДОПРИВРЕДЕ	НЕМАWИНА БЕОГРАД 22	0,5572	Бајска	1625	0,5572	1/1

3903	МИНИСТАРСТВО ПОЉОПРИВРЕДЕ,ШУМАРСТВА И ВОДОПРИВРЕДЕ	НЕМАWИНА БЕОГРАД 22	0,4236	Бајска	1625	0,4236	1/1
3904	МИНИСТАРСТВО ПОЉОПРИВРЕДЕ,ШУМАРСТВА И ВОДОПРИВРЕДЕ	НЕМАWИНА БЕОГРАД 22	23,203	Бајска	1625	23,203	1/1
3905	МИНИСТАРСТВО ПОЉОПРИВРЕДЕ,ШУМАРСТВА И ВОДОПРИВРЕДЕ	НЕМАWИНА БЕОГРАД 22	0,2144	Бајска	1625	0,2144	1/1
3906	МИНИСТАРСТВО ПОЉОПРИВРЕДЕ,ШУМАРСТВА И ВОДОПРИВРЕДЕ	НЕМАWИНА БЕОГРАД 22	0,0324	Бајска	1625	0,0324	1/1
3907	МИНИСТАРСТВО ПОЉОПРИВРЕДЕ,ШУМАРСТВА И ВОДОПРИВРЕДЕ	НЕМАWИНА БЕОГРАД 22	0,7374	Бајска	1625	0,7374	1/1
3908	МИНИСТАРСТВО ПОЉОПРИВРЕДЕ,ШУМАРСТВА И ВОДОПРИВРЕДЕ	НЕМАWИНА БЕОГРАД 22	11,1253	Бајска	1625	11,1253	1/1
3909	МИНИСТАРСТВО ПОЉОПРИВРЕДЕ,ШУМАРСТВА И ВОДОПРИВРЕДЕ	НЕМАWИНА БЕОГРАД 22	0,5067	Бајска	1625	0,5067	1/1
3910	МИНИСТАРСТВО ПОЉОПРИВРЕДЕ,ШУМАРСТВА И ВОДОПРИВРЕДЕ	НЕМАWИНА БЕОГРАД 22	1,2002	Бајска	1625	1,2002	1/1
3911	МИНИСТАРСТВО ПОЉОПРИВРЕДЕ,ШУМАРСТВА И ВОДОПРИВРЕДЕ	НЕМАWИНА БЕОГРАД 22	16,6102	Бајска	1625	16,6102	1/1
3912	МИНИСТАРСТВО ПОЉОПРИВРЕДЕ,ШУМАРСТВА И ВОДОПРИВРЕДЕ	НЕМАWИНА БЕОГРАД 22	0,1018	Бајска	1625	0,1018	1/1
3913	МИНИСТАРСТВО ПОЉОПРИВРЕДЕ,ШУМАРСТВА И ВОДОПРИВРЕДЕ	НЕМАWИНА БЕОГРАД 22	5,8422	Бајска	1625	5,8422	1/1
3914	МИНИСТАРСТВО ПОЉОПРИВРЕДЕ,ШУМАРСТВА И ВОДОПРИВРЕДЕ	НЕМАWИНА БЕОГРАД 22	1,6101	Бајска	1625	1,6101	1/1
3915	МИНИСТАРСТВО ПОЉОПРИВРЕДЕ,ШУМАРСТВА И ВОДОПРИВРЕДЕ	НЕМАWИНА БЕОГРАД 22	0,5363	Бајска	1625	0,5363	1/1
3916	МИНИСТАРСТВО ПОЉОПРИВРЕДЕ,ШУМАРСТВА И ВОДОПРИВРЕДЕ	НЕМАWИНА БЕОГРАД 22	0,2057	Бајска	1625	0,2057	1/1
3917	МИНИСТАРСТВО ПОЉОПРИВРЕДЕ,ШУМАРСТВА И ВОДОПРИВРЕДЕ	НЕМАWИНА БЕОГРАД 22	2,3416	Бајска	1625	2,3416	1/1
3918	МИНИСТАРСТВО ПОЉОПРИВРЕДЕ,ШУМАРСТВА И ВОДОПРИВРЕДЕ	НЕМАWИНА БЕОГРАД 22	5,8798	Бајска	1625	5,8798	1/1

3919	МИНИСТАРСТВО ПОЉОПРИВРЕДЕ,ШУМАРСТВА И ВОДОПРИВРЕДЕ	НЕМАЊИНА БЕОГРАД 22	17,0307	Бајска	1625	17,1951	1/1
3920	МИНИСТАРСТВО ПОЉОПРИВРЕДЕ,ШУМАРСТВА И ВОДОПРИВРЕДЕ	НЕМАЊИНА БЕОГРАД 22	0,6005	Бајска	1625	0,6005	1/1
3921	МИНИСТАРСТВО ПОЉОПРИВРЕДЕ,ШУМАРСТВА И ВОДОПРИВРЕДЕ	НЕМАЊИНА БЕОГРАД 22	53,0507	Бајска	1625	53,0507	1/1
3922	МИНИСТАРСТВО ПОЉОПРИВРЕДЕ,ШУМАРСТВА И ВОДОПРИВРЕДЕ	НЕМАЊИНА БЕОГРАД 22	0,1458	Бајска	1625	0,1458	1/1
3923	МИНИСТАРСТВО ПОЉОПРИВРЕДЕ,ШУМАРСТВА И ВОДОПРИВРЕДЕ	НЕМАЊИНА БЕОГРАД 22	0,1661	Бајска	1625	0,1661	1/1
3924	МИНИСТАРСТВО ПОЉОПРИВРЕДЕ,ШУМАРСТВА И ВОДОПРИВРЕДЕ	НЕМАЊИНА БЕОГРАД 22	0,0365	Бајска	1625	0,0365	1/1
3925	МИНИСТАРСТВО ПОЉОПРИВРЕДЕ,ШУМАРСТВА И ВОДОПРИВРЕДЕ	НЕМАЊИНА БЕОГРАД 22	11,3004	Бајска	1729	110,9843	37668/369948
3926	МИНИСТАРСТВО ПОЉОПРИВРЕДЕ,ШУМАРСТВА И ВОДОПРИВРЕДЕ	НЕМАЊИНА БЕОГРАД 22	0,4271	Бајска	1625	0,4271	1/1
3927	МИНИСТАРСТВО ПОЉОПРИВРЕДЕ,ШУМАРСТВА И ВОДОПРИВРЕДЕ	НЕМАЊИНА БЕОГРАД 22	0,8793	Бајска	1625	0,8793	1/1
3928	МИНИСТАРСТВО ПОЉОПРИВРЕДЕ,ШУМАРСТВА И ВОДОПРИВРЕДЕ	НЕМАЊИНА БЕОГРАД 22	0,0911	Бајска	1625	0,0911	1/1
3929	МИНИСТАРСТВО ПОЉОПРИВРЕДЕ,ШУМАРСТВА И ВОДОПРИВРЕДЕ	НЕМАЊИНА БЕОГРАД 22	0,2224	Бајска	1625	0,2224	1/1
3930	МИНИСТАРСТВО ПОЉОПРИВРЕДЕ,ШУМАРСТВА И ВОДОПРИВРЕДЕ	НЕМАЊИНА БЕОГРАД 22	0,5075	Бајска	1625	0,5075	1/1
3931	МИНИСТАРСТВО ПОЉОПРИВРЕДЕ,ШУМАРСТВА И ВОДОПРИВРЕДЕ	НЕМАЊИНА БЕОГРАД 22	31,0635	Бајска	1625	31,0635	1/1
3932	МИНИСТАРСТВО ПОЉОПРИВРЕДЕ,ШУМАРСТВА И ВОДОПРИВРЕДЕ	НЕМАЊИНА БЕОГРАД 22	0,2639	Бајска	1625	0,2639	1/1
3933	МИНИСТАРСТВО ПОЉОПРИВРЕДЕ,ШУМАРСТВА И ВОДОПРИВРЕДЕ	НЕМАЊИНА БЕОГРАД 22	50,1096	Бајска	1625	50,1096	1/1
3934	МИНИСТАРСТВО ПОЉОПРИВРЕДЕ,ШУМАРСТВА И ВОДОПРИВРЕДЕ	НЕМАЊИНА БЕОГРАД 22	46,7433	Бајска	1625	46,7433	1/1

3935	МИНИСТАРСТВО ПОЉОПРИВРЕДЕ,ШУМАРСТВА И ВОДОПРИВРЕДЕ	НЕМАWИНА БЕОГРАД 22	55,718	Вајска	1625	55,718	1/1
3936	МИНИСТАРСТВО ПОЉОПРИВРЕДЕ,ШУМАРСТВА И ВОДОПРИВРЕДЕ	НЕМАWИНА БЕОГРАД 22	1,7991	Вајска	1625	1,7991	1/1
3937	МИНИСТАРСТВО ПОЉОПРИВРЕДЕ,ШУМАРСТВА И ВОДОПРИВРЕДЕ	НЕМАWИНА БЕОГРАД 22	59,9528	Вајска	1625	59,9528	1/1
3938	МИНИСТАРСТВО ПОЉОПРИВРЕДЕ,ШУМАРСТВА И ВОДОПРИВРЕДЕ	НЕМАWИНА БЕОГРАД 22	0,532	Вајска	1625	0,532	1/1
3939	МИНИСТАРСТВО ПОЉОПРИВРЕДЕ,ШУМАРСТВА И ВОДОПРИВРЕДЕ	НЕМАWИНА БЕОГРАД 22	0,3578	Вајска	1625	0,3578	1/1
3940	МИНИСТАРСТВО ПОЉОПРИВРЕДЕ,ШУМАРСТВА И ВОДОПРИВРЕДЕ	НЕМАWИНА БЕОГРАД 22	6,6158	Вајска	1625	6,6158	1/1
3941	МИНИСТАРСТВО ПОЉОПРИВРЕДЕ,ШУМАРСТВА И ВОДОПРИВРЕДЕ	НЕМАWИНА БЕОГРАД 22	0,6932	Вајска	1625	0,6932	1/1
3942	МИНИСТАРСТВО ПОЉОПРИВРЕДЕ,ШУМАРСТВА И ВОДОПРИВРЕДЕ	НЕМАWИНА БЕОГРАД 22	45,8429	Вајска	1625	62,2973	1/1
3943	МИНИСТАРСТВО ПОЉОПРИВРЕДЕ,ШУМАРСТВА И ВОДОПРИВРЕДЕ	НЕМАWИНА БЕОГРАД 22	16,4544	Вајска	1625	62,2973	1/1
3944	МИНИСТАРСТВО ПОЉОПРИВРЕДЕ,ШУМАРСТВА И ВОДОПРИВРЕДЕ	НЕМАWИНА БЕОГРАД 22	2,3301	Вајска	1625	2,3301	1/1
3945	МИНИСТАРСТВО ПОЉОПРИВРЕДЕ,ШУМАРСТВА И ВОДОПРИВРЕДЕ	НЕМАWИНА БЕОГРАД 22	0,3013	Вајска	1625	0,3013	1/1
3946	МИНИСТАРСТВО ПОЉОПРИВРЕДЕ,ШУМАРСТВА И ВОДОПРИВРЕДЕ	НЕМАWИНА БЕОГРАД 22	0,47	Вајска	1625	0,47	1/1
3947	МИНИСТАРСТВО ПОЉОПРИВРЕДЕ,ШУМАРСТВА И ВОДОПРИВРЕДЕ	НЕМАWИНА БЕОГРАД 22	7,6024	Вајска	1625	7,6024	1/1
3948	МИНИСТАРСТВО ПОЉОПРИВРЕДЕ,ШУМАРСТВА И ВОДОПРИВРЕДЕ	НЕМАWИНА БЕОГРАД 22	0,3893	Вајска	1625	0,3893	1/1
3949	МИНИСТАРСТВО ПОЉОПРИВРЕДЕ,ШУМАРСТВА И ВОДОПРИВРЕДЕ	НЕМАWИНА БЕОГРАД 22	18,2802	Вајска	1625	18,2802	1/1
3950	МИНИСТАРСТВО ПОЉОПРИВРЕДЕ,ШУМАРСТВА И ВОДОПРИВРЕДЕ	НЕМАWИНА БЕОГРАД 22	0,1372	Вајска	1625	0,1372	1/1

3951	МИНИСТАРСТВО ПОЉОПРИВРЕДЕ,ШУМАРСТВА И ВОДОПРИВРЕДЕ	НЕМАЊИНА БЕОГРАД 22	42,3947	Бајска	1625	42,3947	1/1
3952	МИНИСТАРСТВО ПОЉОПРИВРЕДЕ,ШУМАРСТВА И ВОДОПРИВРЕДЕ	НЕМАЊИНА БЕОГРАД 22	0,2842	Бајска	1625	0,2842	1/1
3953	МИНИСТАРСТВО ПОЉОПРИВРЕДЕ,ШУМАРСТВА И ВОДОПРИВРЕДЕ	НЕМАЊИНА БЕОГРАД 22	45,5865	Бајска	1625	45,5865	1/1
3954	МИНИСТАРСТВО ПОЉОПРИВРЕДЕ,ШУМАРСТВА И ВОДОПРИВРЕДЕ	НЕМАЊИНА БЕОГРАД 22	6,5006	Бајска	1625	6,5006	1/1
3955	МИНИСТАРСТВО ПОЉОПРИВРЕДЕ,ШУМАРСТВА И ВОДОПРИВРЕДЕ	НЕМАЊИНА БЕОГРАД 22	59,6341	Бајска	1625	59,9729	1/1
3956	МИНИСТАРСТВО ПОЉОПРИВРЕДЕ,ШУМАРСТВА И ВОДОПРИВРЕДЕ	НЕМАЊИНА БЕОГРАД 22	0,3388	Бајска	1625	59,9729	1/1
3957	МИНИСТАРСТВО ПОЉОПРИВРЕДЕ,ШУМАРСТВА И ВОДОПРИВРЕДЕ	НЕМАЊИНА БЕОГРАД 22	3,4034	Бајска	1625	3,4034	1/1
3958	МИНИСТАРСТВО ПОЉОПРИВРЕДЕ,ШУМАРСТВА И ВОДОПРИВРЕДЕ	НЕМАЊИНА БЕОГРАД 22	62,6274	Бајска	1625	62,6274	1/1
3959	МИНИСТАРСТВО ПОЉОПРИВРЕДЕ,ШУМАРСТВА И ВОДОПРИВРЕДЕ	НЕМАЊИНА БЕОГРАД 22	41,5075	Бајска	1625	41,5075	1/1
3960	МИНИСТАРСТВО ПОЉОПРИВРЕДЕ,ШУМАРСТВА И ВОДОПРИВРЕДЕ	НЕМАЊИНА БЕОГРАД 22	0,0933	Бајска	1625	0,0933	1/1
3961	МИНИСТАРСТВО ПОЉОПРИВРЕДЕ,ШУМАРСТВА И ВОДОПРИВРЕДЕ	НЕМАЊИНА БЕОГРАД 22	0,8911	Бајска	1625	0,8911	1/1
3962	ЈАГОДИЋ ЛАЗО ДРАГИЦА	ЛЕНИНОВА БАЈСКА 65	0,0728	Бајска	840	0,1455	1/2
3963	ЈАГОДИЋ ВАСО МАРКО	ЛЕНИНОВА БАЈСКА 65	0,0728	Бајска	840	0,1455	1/2
3964	МИЛИЋ КРСТА АЛЕКСАНДРА	ПЕТЕФИ [АНДОРА БАЈСКА 6	0,013	Бајска	1111	0,0391	1/3
3965	ПУШАРА КРСТА АН\ЕЛКО	БАРАЊСКА НОВИ САД 10	0,013	Бајска	1111	0,0391	1/3
3966	СТЕПАНОВИЋ КРСТА АН\ЕЛКА	[КОЛСКА СОМБОР 26	0,013	Бајска	1111	0,0391	1/3
3967	ДРАЦА ГОЈКО ЈУГОСЛАВ	ЛЕНИНОВА БАЈСКА 67	0,1358	Бајска	1495	0,1358	1/1
3968	АЛАДИН МИЛОСАВА ВУКИЦА	ДОМАЗЕТОВА БАЈСКА 10	0,1111	Бајска	104	0,2222	1/2
3969	ТОДОРОВИЋ ДАНИЦА	СЛАВКА РОДИ]А БА^ 20	0,1111	Бајска	104	0,2222	1/2
3970	АУГУСТИНОВ ТОМИСЛАВ ДАМИР	БАТЕ БРКИ]А НОВИ САД 32	0,031	Бајска	758	0,031	1/1

3971	ДРАЦА ГОЈКО ЈУГОСЛАВ	ЛЕШИНОВА ВАЈСКА 67	0,0086	Вајска	1495	0,0844	1/1
3972	АЛАДИН МИЛОСАВА ВУКИЦА	ДОМАЗЕТОВА ВАЈСКА 10	0,0058	Вајска	104	0,0687	1/2
3973	ТОДОРОВИЋ ДАНИЦА	СЛАВКА РОДИ]А БА^ 20	0,0058	Вајска	104	0,0687	1/2
3974	ФИН ПЕРА \УРА	ДОМАЗЕТОВА ВАЈСКА 2	0,0329	Вајска	218	0,0329	1/1
3975	ФИН ЖЕЉКО	ДОМАЗЕТОВА ВАЈСКА 2	0,032	Вајска	335	0,032	1/1
3976	ЦАЛИЋ СТЕВАН БОРИВОЈ	ДАЛМАТИНСКА БА^ 6	0,0387	Вајска	1521	0,0387	1/1
3977	ДЕВИЋ ПАНЕ РАДИВОЈ	КАРА\ОР\ЕВА ВАЈСКА 19	0,191	Вајска	157	0,191	1/1
3978	РАН\ЕЛОВИЋ МИЛОВАН СЛОБОДАН	ЦРВЕНОГ КРСТА ВАЈСКА 9	0,0667	Вајска	438	0,0667	1/1
3979	АЛАДИН РАМИЗ СЕАД	ДОМАЗЕТОВА ВАЈСКА 10	0,0255	Вајска	948	0,0888	1/1
3980	РАН\ЕЛОВИЋ МИЛОВАН СЛОБОДАН	ЦРВЕНОГ КРСТА ВАЈСКА 9	0,0223	Вајска	438	0,0919	1/1
3981	НОВКОВИЋ МИЛИЦА	ЛОВАС	0,0714	Вајска	974	0,1428	1/2
3982	НОВКОВИЋ ПЕРА СТЕВА	ЛОВАС	0,0714	Вајска	974	0,1428	1/2
3983	ЗОБЕНИЦА \ОР\Е НИКОЛА	КАРА\ОР\ЕВА ВАЈСКА 18	0,1429	Вајска	694	0,1429	1/1
3984	ЗОБЕНИЦА РАДЕ \ОР\Е	ДЕЈАНА БЈЕЛОГРЛИ]А ВАЈСКА 28	0,0885	Вајска	1496	0,1417	1/1
3985	ЗОБЕНИЦА \ОР\Е НИКОЛА	КАРА\ОР\ЕВА ВАЈСКА 18	0,0798	Вајска	694	0,1425	1/1
3986	ЦАЛИЋ СТЕВАН БОРИВОЈ	ДАЛМАТИНСКА БА^ 6	0,0381	Вајска	1521	0,1257	1/1
3987	ПЕТРОВИЋ МАРИЈА НИКОЛА	РАДИ]ЕВА ВАЈСКА 24	0,0917	Вајска	990	0,1676	1/1
3988	ЈОШИЋ ДРЕНКА	@РТАВА ФА[ИЗМА ВЕТЕРНИК 1	0,05	Вајска	966	0,1	1/2
3989	ЈОШИЋ НИКА	@РТАВА ФА[ИЗМА ВЕТЕРНИК 1	0,05	Вајска	966	0,1	1/2
3990	ДЕВИЋ ЈОВАН ИЛИЈА	МАР[АЛА ТИТА ВАЈСКА 43	0,1001	Вајска	1516	0,1001	1/1
3991	КОМЈЕНИЋ МОМИР МАРА	СИМЕ [ОЛАЈЕ БА^КИ ЈАРАК 56	0,0497	Вајска	945	0,0994	1/2
3992	КОМЈЕНИЋ МОМИР МИЛИСАВ	СИМЕ [ОЛАЈЕ БА^КИ ЈАРАК 56	0,0497	Вајска	945	0,0994	1/2
3993	ВИДОВИЋ ЈОВАН	ВАЈСКА	0,1	Вајска	946	0,1	1/1
3994	ВИДОВИЋ ЈОВАН	ВАЈСКА	0,1	Вајска	946	0,1	1/1
3995	КОМЕСАРИЈАТ ЗА ИЗБЕГЛИЦЕ РЕПУБЛИКЕ СРБИЈЕ	ЦАРИЦЕ МИЛИЦЕ БЕОГРАД 2	0,0663	Вајска	1523	0,0663	1/1

3996	КОМЕСАРИЈАТ ЗА ИЗБЕГЛИЦЕ РЕПУБЛИКЕ СРБИЈЕ	ЦАРИЦЕ МИЛИЦЕ БЕОГРАД 2	0,0367	Бајска	1523	0,0367	1/1
3997	ВУЦЕТИЋ СЛАВКО	МАР[АЛА ТИТА ВАЈСКА 43	0,1	Бајска	947	0,1	1/1
3998	КОМЕСАРИЈАТ ЗА ИЗБЕГЛИЦЕ РЕПУБЛИКЕ СРБИЈЕ	ЦАРИЦЕ МИЛИЦЕ БЕОГРАД 2	0,1	Бајска	1523	0,1	1/1
3999	КОМЕСАРИЈАТ ЗА ИЗБЕГЛИЦЕ РЕПУБЛИКЕ СРБИЈЕ	ЦАРИЦЕ МИЛИЦЕ БЕОГРАД 2	0,1	Бајска	1523	0,1	1/1
4000	АЛАДИН МИЛОСАВА ВУКИЦА	ДОМАЗЕТОВА ВАЈСКА 10	0,0151	Бајска	944	0,0999	1/2
4001	АЛАДИН РАМИЗ СЕАД	ДОМАЗЕТОВА ВАЈСКА 10	0,0151	Бајска	944	0,0999	1/2
4002	АЛАДИН РАМИЗ СЕАД	ДОМАЗЕТОВА ВАЈСКА 10	0,102	Бајска	948	0,102	1/1
4003	КОСТИЋ БОРКО СЛА\АН	ОБРАДА СВОРЦАНА ВАЈСКА 2	0,1429	Бајска	833	0,1429	1/1
4004	ФИЛИПОВИЋ СТОЈАДИН СВЕТОЗАР	ДОСИТЕЈА ОБРАДОВИ]А КАРАВУКОВО 22	0,1428	Бајска	970	0,1428	1/1
4005	КОСТИЋ БОРКО СЛА\АН	ОБРАДА СВОРЦАНА ВАЈСКА 2	0,1428	Бајска	833	0,1428	1/1
4006	КОСТИЋ БОРКО СЛА\АН	ОБРАДА СВОРЦАНА ВАЈСКА 2	0,1469	Бајска	833	0,1469	1/1
4007	АУГУСТИНОВ ЈОВАН МАРИНА	ПЕТЕФИ [АНДОРА ВАЈСКА 39	0,1137	Бајска	982	0,1137	1/1
4008	АУГУСТИНОВ ЈОВАН МАРИНА	ПЕТЕФИ [АНДОРА ВАЈСКА 39	0,1	Бајска	982	0,1	1/1
4009	АУГУСТИНОВ ЈОВАН МАРИНА	ПЕТЕФИ [АНДОРА ВАЈСКА 39	0,1	Бајска	982	0,1	1/1
4010	КРАЈНОВИЋ НЕБОЈША	\УР\ЕВА^КА [АЈКА[12	0,05	Бајска	950	0,1	1/2
4011	КРАЈНОВИЋ НЕВЕНА	\УР\ЕВА^КА [АЈКА[12	0,05	Бајска	950	0,1	1/2
4012	ДЕВИЋ ПАНЕ ЖИВКО	МО[Е ПИЈАДЕ ^ЕЛАРЕВО 45	0,1	Бајска	991	0,1	1/1
4013	ЗОБЕНИЦА РАДЕ ЉУБИМКО	КАРА\ОР\ЕВА ВАЈСКА 16	0,0044	Бајска	1551	0,0624	1/1
4014	ЗОБЕНИЦА РАДЕ ЉУБИМКО	КАРА\ОР\ЕВА ВАЈСКА 16	0,0824	Бајска	1551	0,0824	1/1
4015	ЗОБЕНИЦА РАДЕ РАДОСЛАВ	КАРА\ОР\ЕВА ВАЈСКА 18	0,0783	Бајска	1137	0,0783	1/1
4016	ЗОБЕНИЦА РАДЕ ЉУБИМКО	КАРА\ОР\ЕВА ВАЈСКА 16	0,1426	Бајска	1551	0,1426	1/1
4017	ЗОБЕНИЦА РАДЕ РАДОСЛАВ	КАРА\ОР\ЕВА ВАЈСКА 18	0,1428	Бајска	1137	0,1428	1/1
4018	КНЕЖЕВИЋ НИКОЛА \УКА	КАРА\ОР\ЕВА ВАЈСКА 12	0,0862	Бајска	1536	0,1723	1/2
4019	КНЕЖЕВИЋ НИКОЛА ЛАЗО	КАРА\ОР\ЕВА ВАЈСКА 12	0,0862	Бајска	1536	0,1723	1/2
4020	ВИДОВИЋ СПАСЕНКО	\УР\ЕВА^КА [АЈКА[12	0,1397	Бајска	949	0,1397	1/1
4021	КНЕЖЕВИЋ НИКОЛА МИРКО	ЈУРИЈА ГАГАРИНА БЕОГРАД 7255	0,1428	Бајска	972	0,1428	1/1

4022	ЗОБЕНИЦА РАДЕ НИКОЛА	ЛЕЊИНОВА ВАЈСКА 44	0,1427	Вајска	1550	0,1427	1/1
4023	ЗОБЕНИЦА РАДЕ НИКОЛА	ЛЕЊИНОВА ВАЈСКА 44	0,1426	Вајска	1550	0,1426	1/1
4024	КНЕЖЕВИЋ НИКОЛА \УКА	КАРА\ОР\ЕВА ВАЈСКА 12	0,0296	Вајска	1536	0,1144	1/2
4025	КНЕЖЕВИЋ НИКОЛА ЛАЗО	КАРА\ОР\ЕВА ВАЈСКА 12	0,0296	Вајска	1536	0,1144	1/2
4026	ЈОВАНОВИЋ БОЖО ДРАГИЊА	ДОМАЗЕТОВА ВАЈСКА 7	0,0197	Вајска	629	0,1001	1/2
4027	ЈОВАНОВИЋ ЛУКА ЖИВКО	ДОМАЗЕТОВА ВАЈСКА 7	0,0197	Вајска	629	0,1001	1/2
4028	ЈОВАНОВИЋ БОЖО ДРАГИЊА	ДОМАЗЕТОВА ВАЈСКА 7	0,0948	Вајска	629	0,1896	1/2
4029	ЈОВАНОВИЋ ЛУКА ЖИВКО	ДОМАЗЕТОВА ВАЈСКА 7	0,0948	Вајска	629	0,1896	1/2
4030	МАРКОВИЋ \УРА КРСТА	МИХАИЛА ПУПИНА ВЕТЕРНИК 5	0,073	Вајска	1031	0,1459	1/2
4031	МАРКОВИЋ ЛАЗАР ВЕСЕЛИНКА	МИХАИЛА ПУПИНА ВЕТЕРНИК 5	0,073	Вајска	1031	0,1459	1/2
4032	МИШКОВИЋ БИЉАНА	РАДИ]ЕВА ВАЈСКА 11	0,0861	Вајска	1610	0,0861	1/1
4033	ПИНТЕР СТЕВАН ЈЕЛИСАВЕТА	РАДИ]ЕВА ВАЈСКА 14	0,094	Вајска	1139	0,094	1/1
4034	МИШКОВИЋ \УРА ГОРАН	РАДИ]ЕВА ВАЈСКА 20	0,1079	Вајска	436	0,1079	1/1
4035	МИШКОВИЋ БИЉАНА	РАДИ]ЕВА ВАЈСКА 11	0,0314	Вајска	1610	0,0961	1/1
4036	ЛУЛИЋ МИЛЕ ИВАН	ЊЕГО[ЕВА ВАЈСКА 20	0,0413	Вајска	1687	0,1435	1/2
4037	ЛУЛИЋ МИОДРАГ СЛАВИЦА	ЊЕГО[ЕВА ВАЈСКА 20	0,0413	Вајска	1687	0,1435	1/2
4038	ДЕВИЋ ДУШАН КРСТИНА	КАРА\ОР\ЕВА ВАЈСКА 19	0,0549	Вајска	637	0,1098	1/2
4039	ДЕВИЋ ЈОВАН ПАНЕ	КАРА\ОР\ЕВА ВАЈСКА 19	0,0549	Вајска	637	0,1098	1/2
4040	ДЕВИЋ ИЛИЈА БОРИСЛАВ	КАРА\ОР\ЕВА ВАЈСКА 17	0,0992	Вајска	983	0,0992	1/1
4041	ПИНТЕР СТЕВАН ЈЕЛИСАВЕТА	РАДИ]ЕВА ВАЈСКА 14	0,0318	Вајска	1139	0,0318	1/1
4042	ПЕТКОВИЋ МИЛАНКО БРАНА	ЊЕГО[ЕВА ВАЈСКА 17	0,0878	Вајска	395	0,1447	1/1
4043	ПЕТКОВИЋ МИЛАНКО ЖИВКО	ЊЕГО[ЕВА ВАЈСКА 17	0,0835	Вајска	1068	0,1446	1/1
4044	\УРИЋ БОГОЉУБ СТОЈАН	ВАСЕ МИСКИНА ВАЈСКА 10	0,0794	Вајска	272	0,1433	1/1
4045	КУРДУЛИЈА ШПИРО МИХАЈЛО	МАР[АЛА ТИТА ВАЈСКА 66	0,1475	Вајска	913	0,1475	1/1
4046	ЛОВРИЋ ПЕТАР АНТЕ	ЊЕГО[ЕВА ВАЈСКА 5	0,0521	Вајска	1034	0,1208	1/1
4047	ЛОВРИЋ ПЕТАР АНТЕ	ЊЕГО[ЕВА ВАЈСКА 5	0,1783	Вајска	1034	0,1783	1/1

4048	КЕРКЕЗ МИЛОРАД ЈОВО	ЦРВЕНОГ КРСТА ВАЈСКА 14	0,1436	Бајска	1376	0,1436	1/1
4049	ЈАГОДИЋ МИЛОШ ДРАГОМИР	МАРКА ОРЕ[КОВИ]А ВАЈСКА 7	0,1833	Бајска	921	0,1833	1/1
4050	КЕРКЕЗ МИЛОРАД ЈОВО	ЦРВЕНОГ КРСТА ВАЈСКА 14	0,0499	Бајска	1376	0,1192	1/1
4051	КЕРКЕЗ МИЛОРАД ЈОВО	ЦРВЕНОГ КРСТА ВАЈСКА 14	0,0246	Бајска	1376	0,0246	1/1
4052	КОСТИЋ БОРКО СЛА\АН	ОБРАДА СВОРЦАНА ВАЈСКА 2	0,0253	Бајска	833	0,0879	1/1
4053	МИШКОВИЋ ИВАН ЗОРАН	ПЕРЕ СЕГЕДИНЦА ВАЈСКА 78	0,0141	Бајска	1662	0,0707	1/1
4054	ИЛИЦИЋ ЈОСО СЛАВКО	ЈНА ВАЈСКА 42	0,0897	Бајска	247	0,1433	1/1
4055	ВУКАДИНОВИЋ НИКОЛА ЈОВАН	МАРКА ОРЕ[КОВИ]А ВАЈСКА 3	0,0365	Бајска	116	0,1048	1/1
4056	ВУКАДИНОВИЋ НИКОЛА ЈОВАН	МАРКА ОРЕ[КОВИ]А ВАЈСКА 3	0,1849	Бајска	116	0,1849	1/1
4057	ЈАГОДИЋ МИЛОШ ДРАГОМИР	МАРКА ОРЕ[КОВИ]А ВАЈСКА 7	0,0289	Бајска	921	0,101	1/1
4058	ШИМИЋ ИВАНА	МЛАДЕНА СТОЈАНОВИ]А ВАЈСКА 8	0,1895	Бајска	270	0,1895	1/1
4059	БРЕЗО ДУШАН АН\ЕЛКА	КРАЈИ[КА ВАЈСКА 29	0,1804	Бајска	977	0,1804	1/1
4060	БРЕЗО ДУШАН АН\ЕЛКА	КРАЈИ[КА ВАЈСКА 29	0,0442	Бајска	977	0,1084	1/1
4061	КОПРАНОВИЋ РАЈКО ГОСПА	КРАЈИ[КА ВАЈСКА 25	0,0188	Бајска	963	0,0831	1/1
4062	КОПРАНОВИЋ РАЈКО ГОСПА	КРАЈИ[КА ВАЈСКА 25	0,0229	Бајска	963	0,0229	1/1
4063	КЕРКЕЗ \УРА ВЛАДО	МЛАДЕНА СТОЈАНОВИ]А ВАЈСКА 10	0,0367	Бајска	234	0,0367	1/1
4064	КЕРКЕЗ \УРА ВЛАДО	МЛАДЕНА СТОЈАНОВИ]А ВАЈСКА 10	0,1948	Бајска	234	0,1948	1/1
4065	ШИМИЋ ИВАНА	МЛАДЕНА СТОЈАНОВИ]А ВАЈСКА 8	0,0369	Бајска	270	0,0939	1/1
4066	ПЕТКОВИЋ ДУШАН БОШКО	МЛАДЕНА СТОЈАНОВИ]А ВАЈСКА 14	0,0394	Бајска	1494	0,1076	1/1
4067	ПЕТКОВИЋ ДУШАН БОШКО	МЛАДЕНА СТОЈАНОВИ]А ВАЈСКА 14	0,1769	Бајска	1494	0,1769	1/1
4068	КЕРКЕЗ ЛУКА ДРАГИЦА	МЛАДЕНА СТОЈАНОВИ]А ВАЈСКА 12	0,0252	Бајска	235	0,0914	1/1
4069	КЕРКЕЗ ЛУКА ДРАГИЦА	МЛАДЕНА СТОЈАНОВИ]А ВАЈСКА 12	0,0243	Бајска	235	0,0243	1/1
4070	КЕРКЕЗ ЛУКА ДРАГИЦА	МЛАДЕНА СТОЈАНОВИ]А ВАЈСКА 12	0,1804	Бајска	235	0,1804	1/1
4071	МИШКОВИЋ ИВАН ЗОРИЦА	МАР[АЛА ТИТА ВАЈСКА 41	0,0403	Бајска	929	0,1438	1/2
4072	МИШКОВИЋ ЈОШКА ГОРАН	МАР[АЛА ТИТА ВАЈСКА 41	0,0403	Бајска	929	0,1438	1/2
4073	КОПРАНОВИЋ РАЈКО ГОСПА	КРАЈИ[КА ВАЈСКА 25	0,1788	Бајска	963	0,1788	1/1
4074	ГУЉАШ ЗВОНКО ДАМИР	КРАЈИ[КА ВАЈСКА 25	0,1882	Бајска	1484	0,1882	1/1

4075	ЕЛХАРТ ЈАНОШ ПАВЛЕ	КРАЈИ[КА ВАЈСКА 31	0,037	Вајска	185	0,1034	17/18
4076	ЕЛХАРТ ЈОЖЕФ РОЗАЛИЈА	КРАЈИ[КА ВАЈСКА 31	0,0022	Вајска	185	0,1034	1/18
4077	ЕЛХАРТ ЈАНОШ ПАВЛЕ	КРАЈИ[КА ВАЈСКА 31	0,038	Вајска	185	0,0402	17/18
4078	ЕЛХАРТ ЈОЖЕФ РОЗАЛИЈА	КРАЈИ[КА ВАЈСКА 31	0,0022	Вајска	185	0,0402	1/18
4079	ЕЛХАРТ ЈАНОШ ПАВЛЕ	КРАЈИ[КА ВАЈСКА 31	0,1312	Вајска	185	0,1389	17/18
4080	ЕЛХАРТ ЈОЖЕФ РОЗАЛИЈА	КРАЈИ[КА ВАЈСКА 31	0,0077	Вајска	185	0,1389	1/18
4081	МАНДИЋ МИЛИНКО СРБО	КАРА\ОР\ЕВА ВАЈСКА 4	0,0082	Вајска	259	0,0726	1/1
4082	МАНДИЋ МИЛИНКО СРБО	КАРА\ОР\ЕВА ВАЈСКА 4	0,0128	Вајска	259	0,0128	1/1
4083	МАНДИЋ МИЛИНКО СРБО	КАРА\ОР\ЕВА ВАЈСКА 4	0,212	Вајска	259	0,212	1/1
4084	ЛАТИНОВИЋ САША	РЕП.ХРВАТСКА ДУГА РОСА	0,0401	Вајска	280	0,0993	1/1
4085	ЛАТИНОВИЋ САША	РЕП.ХРВАТСКА ДУГА РОСА	0,2088	Вајска	280	0,2088	1/1
4086	ПИЛИПОВИЋ \УРА МИЛАН	ГЛАВНА ЗЕМУН 29	0,0176	Вајска	413	0,0752	1/1
4087	ПИЛИПОВИЋ \УРА МИЛАН	ГЛАВНА ЗЕМУН 29	0,2092	Вајска	413	0,2092	1/1
4088	ГУЉАШ ЗВОНКО ДАМИР	КРАЈИ[КА ВАЈСКА 25	0,0388	Вајска	1484	0,1031	1/1
4089	ОБРАДОВИЋ БОЖИДАР АЛЕКСАНДАР	КРАЈИ[КА ВАЈСКА 21	0,0709	Вајска	1178	0,2777	1/3
4090	ОБРАДОВИЋ БОЖИДАР СЛОБОДАН	КРАЈИ[КА ВАЈСКА 21	0,0709	Вајска	1178	0,2777	1/3
4091	ОБРАДОВИЋ ДРАГУТИН ЈАГОДА	КРАЈИ[КА ВАЈСКА 21	0,0709	Вајска	1178	0,2777	1/3
4092	ДОШЕНОВИЋ \УРО МИЛОВАН	ЗМАЈ ЈОВИНА ВАЈСКА 9	0,157	Вајска	167	0,157	1/1
4093	СВОРЦАН БЛАГОЈА МОМИР	ЗМАЈ ЈОВИНА ВАЈСКА 11	0,0406	Вајска	1489	0,1056	1/1
4094	СВОРЦАН БЛАГОЈА МОМИР	ЗМАЈ ЈОВИНА ВАЈСКА 11	0,0215	Вајска	1489	0,0215	1/1
4095	СВОРЦАН БЛАГОЈА МОМИР	ЗМАЈ ЈОВИНА ВАЈСКА 11	0,1757	Вајска	1489	0,1757	1/1
4096	ПИЛИПОВИЋ НЕНАД БОБАН	КРАЈИ[КА ВАЈСКА 17	0,0093	Вајска	1481	0,0924	1/3
4097	ПИЛИПОВИЋ НЕНАД ЗОРИЦА	КРАЈИ[КА ВАЈСКА 17	0,0093	Вајска	1481	0,0924	1/3
4098	ПИЛИПОВИЋ РАЈКО БОРКА	КРАЈИ[КА ВАЈСКА 17	0,0093	Вајска	1481	0,0924	1/3
4099	ПИЛИПОВИЋ НЕНАД БОБАН	КРАЈИ[КА ВАЈСКА 17	0,0635	Вајска	1481	0,1906	1/3
4100	ПИЛИПОВИЋ НЕНАД ЗОРИЦА	КРАЈИ[КА ВАЈСКА 17	0,0635	Вајска	1481	0,1906	1/3

4101	ПИЛИПОВИЂ РАЈКО БОРКА	КРАЈИ[КА ВАЈСКА 17	0,0635	Вајска	1481	0,1906	1/3
4102	ДОШЕНОВИЂ \УРО МИЛОВАН	ЗМАЈ ЈОВИНА ВАЈСКА 9	0,0586	Вајска	167	0,1289	1/1
4103	ТОПЦИЈ ВАСО СТЕВАН	ЗМАЈ ЈОВИНА ВАЈСКА 5	0,1728	Вајска	490	0,1728	1/1
4104	ГУЉАШ ЗВОНКО ДАРКО	ЗМАЈ ЈОВИНА ВАЈСКА 7	0,0903	Вајска	1584	0,0903	1/1
4105	ГУЉАШ ЗВОНКО ДАРКО	ЗМАЈ ЈОВИНА ВАЈСКА 7	0,0651	Вајска	1584	0,0651	1/1
4106	ГУЉАШ ЗВОНКО ДАРКО	ЗМАЈ ЈОВИНА ВАЈСКА 7	0,0398	Вајска	1584	0,1091	1/1
4107	ГУЉАШ ЗВОНКО ДАРКО	ЗМАЈ ЈОВИНА ВАЈСКА 7	0,0266	Вајска	1584	0,0266	1/1
4108	ЦОМИЋ ГОЈКО ЉУБОМИР	БУЛЕВАР ЦАРА ЛАЗАРА НОВИ САД 25	0,0336	Вајска	1491	0,0986	1/1
4109	ЦОМИЋ ГОЈКО ЉУБОМИР	БУЛЕВАР ЦАРА ЛАЗАРА НОВИ САД 25	0,0223	Вајска	1491	0,0223	1/1
4110	ЦОМИЋ ГОЈКО ЉУБОМИР	БУЛЕВАР ЦАРА ЛАЗАРА НОВИ САД 25	0,164	Вајска	1491	0,164	1/1
4111	МАТАНИЋ МАРКО РАДОСЛАВ	ЗМАЈ ЈОВИНА ВАЈСКА 4	0,0749	Вајска	64	0,0749	1/1
4112	МАТАНИЋ МАРКО РАДОСЛАВ	ЗМАЈ ЈОВИНА ВАЈСКА 4	0,0692	Вајска	64	0,0692	1/1
4113	МАТАНИЋ МАРКО РАДОСЛАВ	ЗМАЈ ЈОВИНА ВАЈСКА 4	0,0415	Вајска	64	0,0415	1/1
4114	МАНДИЋ НЕБОЈША МИЛОРАД	КРАЈИ[КА ВАЈСКА 9	0,1793	Вајска	305	0,1793	1/1
4115	ДАРАЖ ПАВЛЕ ЗОЛТАН	ЗМАЈ ЈОВИНА ВАЈСКА 6	0,0729	Вајска	567	0,1577	1/1
4116	ДАРАЖ ПАВЛЕ ЗОЛТАН	ЗМАЈ ЈОВИНА ВАЈСКА 6	0,0148	Вајска	567	0,1577	1/1
4117	МАТАНИЋ МАРКО РАДОСЛАВ	ЗМАЈ ЈОВИНА ВАЈСКА 4	0,0373	Вајска	64	0,1022	1/1
4118	ДАРАЖ ПАВЛЕ ЗОЛТАН	ЗМАЈ ЈОВИНА ВАЈСКА 6	0,0659	Вајска	567	0,1309	1/1
4119	ДАРАЖ ПАВЛЕ ЗОЛТАН	ЗМАЈ ЈОВИНА ВАЈСКА 6	0,07	Вајска	567	0,1577	1/1
4120	РАДОЈЦИЋ НИКОЛА ЉИЉАНА	[УМСКА БО\АНИ 7	0,0479	Вајска	1777	0,0479	1/1
4121	РАДОЈЦИЋ НИКОЛА ЉИЉАНА	[УМСКА БО\АНИ 7	0,0267	Вајска	1777	0,0267	1/1
4122	РАДОЈЦИЋ НИКОЛА ЉИЉАНА	[УМСКА БО\АНИ 7	0,1293	Вајска	1777	0,1293	1/1
4123	МИШКОВИЋ ЖЕЉКО	ПЕРЕ СЕГЕДИНЦА ВАЈСКА 25	0,0083	Вајска	724	0,0498	1/6
4124	ПИШЕК МИХАЈЛО МАРИЈА	ВАЛАНТИ^ЕВО НОВО МЕСТО 5	0,0166	Вајска	724	0,0498	2/6
4125	СЕГЕДИ МИХАЈЛО МИХАЈЛО	ЈНА ВАЈСКА 67	0,0249	Вајска	724	0,0498	3/6
4126	РАДОЈЦИЋ НИКОЛА ЉИЉАНА	[УМСКА БО\АНИ 7	0,0545	Вајска	1777	0,0545	1/1

4127	ВУЈОВИЂ ЈОВАН ИЛИЈА	КРАЈИ[КА ВАЈСКА 5	0,1911	Вајска	1482	0,1911	1/1
4128	ГРАХОВАЦ ВИДАК \ОР\Е	БУЛ.РАДН.САМОУПРА НОВИ САД 39	0,0107	Вајска	140	0,0968	1/3
4129	ГРАХОВАЦ ВИДАК МОМЦИЛО	ЛЕЊИНОВА СИРИГ 31	0,0107	Вајска	140	0,0968	1/3
4130	ГРАХОВАЦ ВИДАК ВУЦКО	КРАЈИ[КА ВАЈСКА 7	0,0107	Вајска	140	0,0968	1/3
4131	ГРАХОВАЦ ВИДАК \ОР\Е	БУЛ.РАДН.САМОУПРА НОВИ САД 39	0,0052	Вајска	140	0,0155	1/3
4132	ГРАХОВАЦ ВИДАК МОМЦИЛО	ЛЕЊИНОВА СИРИГ 31	0,0052	Вајска	140	0,0155	1/3
4133	ГРАХОВАЦ ВИДАК ВУЦКО	КРАЈИ[КА ВАЈСКА 7	0,0052	Вајска	140	0,0155	1/3
4134	ГРАХОВАЦ ВИДАК \ОР\Е	БУЛ.РАДН.САМОУПРА НОВИ САД 39	0,0564	Вајска	140	0,1693	1/3
4135	ГРАХОВАЦ ВИДАК МОМЦИЛО	ЛЕЊИНОВА СИРИГ 31	0,0564	Вајска	140	0,1693	1/3
4136	ГРАХОВАЦ ВИДАК ВУЦКО	КРАЈИ[КА ВАЈСКА 7	0,0564	Вајска	140	0,1693	1/3
4137	МАНДИЂ НЕБОЈША МИЛОРАД	КРАЈИ[КА ВАЈСКА 9	0,0338	Вајска	305	0,0944	1/1
4138	МАНДИЂ НЕБОЈША МИЛОРАД	КРАЈИ[КА ВАЈСКА 9	0,0166	Вајска	305	0,0166	1/1
4139	ВУЈОВИЂ ЈОВАН ИЛИЈА	КРАЈИ[КА ВАЈСКА 5	0,0325	Вајска	1482	0,0325	1/1
4140	ШЕБИЂ МАРТИН КАТА	ВУКА КАРАЏИ]А ВАЈСКА 29	0,0164	Вајска	536	0,0328	2/4
4141	ШЕБИЂ МИХАЈЛО КАРЛО	ВУКА КАРАЏИ]А ВАЈСКА 29	0,0082	Вајска	536	0,0328	1/4
4142	ШЕБИЂ МИХАЈЛО МАРТИН	ЦРВЕНОГ КРСТА ВАЈСКА 39	0,0082	Вајска	536	0,0328	1/4
4143	МАРКУШ ЈОСИП ИВИЦА	[УМСКА ВАЈСКА 10	0,0953	Вајска	911	0,0953	1/1
4144	НИКОЛИЂ ЗОРИЦА	Б.МАНАСТИР	0,035	Вајска	1458	0,0955	1/1
4145	ИЛИЦИЂ АНТО МИРОСЛАВ	ЈУГОСЛОВЕНСКЕ АРМИЈЕ ВАЈСКА 73	0,032	Вајска	1099	0,0956	1/1
4146	ПЛЕТИКАПА МИРКО МИЛАН	МИСКИНОВА ВАЈСКА 1	0,0827	Вајска	1506	0,1431	1/1
4147	ИЛИЦИЂ НИКОЛА ЈОСИП	МИСКИНОВА ВАЈСКА 1	0,0892	Вајска	1505	0,1496	1/1
4148	ИЛИЦИЂ АНТО МИРОСЛАВ	ЈУГОСЛОВЕНСКЕ АРМИЈЕ ВАЈСКА 73	0,0808	Вајска	1099	0,1963	1/1
4149	ОБРАДОВИЂ ДРАГУТИН ЈАГОДА	КРАЈИ[КА ВАЈСКА 21	0,0232	Вајска	845	0,0464	1/2
4150	ОБРАДОВИЂ МИЛОРАД МИЛАН	САВЕ КОВА^ЕВИ]А ВАЈСКА 23	0,0232	Вајска	845	0,0464	1/2
4151	ЦАБРИЛО ПАВЛЕ ЈЕЛА	ЦРВЕНОГ КРСТА ВАЈСКА 8	0,0482	Вајска	1184	0,0723	2/3
4152	МУХАРЕМ ЈЕЛЕНА	ЦРВЕНИ КРСТ ВАЈСКА 8	0,0241	Вајска	1184	0,0723	1/3

4153	МИТИЋ СТЕВАН ГОРАН	ЈУГОСЛОВЕНСКЕ АРМИЈЕ ВАЈСКА 35	0,0594	Вајска	743	0,0594	1/1
4154	БАЛИЋ ВИНКО ДРАЖЕН	МАТИЈЕ ГУПЦА ВАЈСКА 10	0,0378	Вајска	774	0,0755	1/2
4155	БАЛИЋ ВИНКО ИВАН	МАР[АЛА ТИТА ВАЈСКА 47	0,0378	Вајска	774	0,0755	1/2
4156	ЈУХАС \УРА МИЛОРАД	Ј.Н.А. ВАЈСКА 43	0,0514	Вајска	225	0,0514	1/1
4157	\УРИЋ ЉУБА ЈЕЛКА	ЈНА ВАЈСКА 41	0,0437	Вајска	1477	0,0437	1/1
4158	МОЛНАР ПЕТАР СТЕВАН	ЈНА ВАЈСКА 63	0,0538	Вајска	604	0,0538	1/1
4159	МИШКОВИЋ \УРА ЈОШКА	МАР[АЛА ТИТА ВАЈСКА 41	0,0658	Вајска	819	0,1315	1/2
4160	МИШКОВИЋ СТЕВАН МИЛИЦА	МАР[АЛА ТИТА ВАЈСКА 41	0,0658	Вајска	819	0,1315	1/2
4161	ДЕВИЋ ЈОВАН ИЛИЈА	МАР[АЛА ТИТА ВАЈСКА 43	0,0653	Вајска	1067	0,1305	1/2
4162	ДЕВИЋ СИМА БОЖИЦА	МАР[АЛА ТИТА ВАЈСКА 43	0,0653	Вајска	1067	0,1305	1/2
4163	ШЕБИЋ МАРТИН КАТА	ВУКА КАРАЏИ]А ВАЈСКА 29	0,0005	Вајска	536	0,0585	2/4
4164	ШЕБИЋ МИХАЈЛО КАРЛО	ВУКА КАРАЏИ]А ВАЈСКА 29	0,0002	Вајска	536	0,0585	1/4
4165	ШЕБИЋ МИХАЈЛО МАРТИН	ЦРВЕНОГ КРСТА ВАЈСКА 39	0,0002	Вајска	536	0,0585	1/4
4166	ПЕТРОВИЋ ФРАЊА ЈАНОШ	МАТИЈЕ ГУБЦА ВАЈСКА 7	0,031	Вајска	661	0,1	1/1
4167	ПЕТРОВИЋ ФРАЊА ГАШПАР	ВУКА КАРАЏИ]А ВАЈСКА 1	0,1537	Вајска	662	0,1537	1/1
4168	САБО ТИБОР	ЦРВЕНОГ КРСТА ВАЈСКА 4	0,0496	Вајска	1415	0,0496	1/1
4169	АПИЋ САВА КРУНИЦА	ЦРВЕНОГ КРСТА ВАЈСКА 6	0,0012	Вајска	15	0,061	1/3
4170	АПИЋ ТОДОР МИРОСЛАВ	ДУНАВСКА ОБАЛА БА^.ПАЛАНКА 24	0,0012	Вајска	15	0,061	1/3
4171	КУВАЊА ТОДОР ВЕРА	ЛАБУДWА^А ВАЈСКА 1	0,0012	Вајска	15	0,061	1/3
4172	АПИЋ САВА КРУНИЦА	ЦРВЕНОГ КРСТА ВАЈСКА 6	0,0356	Вајска	15	0,1067	1/3
4173	АПИЋ ТОДОР МИРОСЛАВ	ДУНАВСКА ОБАЛА БА^.ПАЛАНКА 24	0,0356	Вајска	15	0,1067	1/3
4174	КУВАЊА ТОДОР ВЕРА	ЛАБУДWА^А ВАЈСКА 1	0,0356	Вајска	15	0,1067	1/3
4175	СИМЕУНОВИЋ РАДЕ ДУШАН	ПЕТЕФИ [АНДОРА ВАЈСКА 3	0,0696	Вајска	1530	0,0696	1/1
4176	БЕРЕШ ЈОСИП ЈУЛИЈАНА	СИРАМАИ КАРОQ ТЕМЕРИН 26	0,0272	Вајска	245	0,0544	1/2
4177	ЦЕКЕ ЈОСИП МАРИЈА	ЦРВЕНОГ КРСТА ВАЈСКА 53	0,0272	Вајска	245	0,0544	1/2
4178	ЛЕРИНЦ ЈОСИП ЕРВИН	ВУКА КАРАЏИ]А ВАЈСКА 21	0,0397	Вајска	953	0,0397	1/1
4179	МИШИЋ МАТА	РАДИ]ЕВА ВАЈСКА 23	0,0095	Вајска	930	0,0286	1/3

4180	МИШИЋ МАТА ЗОРИЦА	РАДИ]ЕВА ВАЈСКА 23	0,0095	Вајска	930	0,0286	1/3
4181	МИШИЋ МАТА ЗВОНКО	22.ОКТОБРА БА^ 15	0,0095	Вајска	930	0,0286	1/3
4182	ЈАГОДИЋ ДАНЕ СЛОБОДАН	РАДИ]ЕВА ВАЈСКА 35	0,0052	Вајска	212	0,071	1/1
4183	БАЈАКИЋ НЕБОЈША ЗОРАН	РАДИ]ЕВА ВАЈСКА 30	0,0658	Вајска	39	0,0658	1/1
4184	МАЛАНЦИЋ ПЕТАР ТОМИСЛАВ	РАДИ]ЕВА ВАЈСКА 32	0,0683	Вајска	1472	0,0683	1/1
4185	КОЗОМОРА БЛАЖО ЗОРКА	МАР[АЛА ТИТА ВАЈСКА 48	0,0205	Вајска	707	0,0616	1/3
4186	КОЗОМОРА МОМЦИЛО НЕСТОР	МАР[АЛА ТИТА ВАЈСКА 48	0,0205	Вајска	707	0,0616	1/3
4187	КОЗОМОРА НИКОЛА МОМЦИЛО	МАР[АЛА ТИТА ВАЈСКА 48	0,0205	Вајска	707	0,0616	1/3
4188	КОЗОМОРА БЛАЖО ЗОРКА	МАР[АЛА ТИТА ВАЈСКА 48	0,0215	Вајска	707	0,0644	1/3
4189	КОЗОМОРА МОМЦИЛО НЕСТОР	МАР[АЛА ТИТА ВАЈСКА 48	0,0215	Вајска	707	0,0644	1/3
4190	КОЗОМОРА НИКОЛА МОМЦИЛО	МАР[АЛА ТИТА ВАЈСКА 48	0,0215	Вајска	707	0,0644	1/3
4191	МИНИСТАРСТВО ПОЉОПРИВРЕДЕ,ШУМАРСТВА И ВОДОПРИВРЕДЕ	НЕМАЊИНА БЕОГРАД 22	0,2337	Вајска	420	0,3305	377044/401893
4192	АУГУСТИНОВ КАТАРИНА	НЕУЕН БУРГЕС СТР.75 НЕМА^КА СТРАУБЕНХАРТ 75	0,0353	Вајска	1689	0,0705	1/2
4193	КРИВОКУЂА МИХАЈЛО ИЛОНА	ЛЕЊИНОВА ВАЈСКА 43	0,0353	Вајска	1689	0,0705	1/2
4194	Д.П. "ЈЕДИНСТВО"	ЈНА БА^ 133	0,0022	Вајска	494	0,0663	1/1
4195	ЈАВНО ВОДОПРИВРЕДНО ПРЕДУЗЕЋЕ "ВОДЕ ВОЈВОДИНЕ"	БУЛЕВАР МИХАЈЛА ПУПИНА НОВИ САД 25	0,0166	Вајска	166	0,0955	1/1
4196	ЈАВНО ВОДОПРИВРЕДНО ПРЕДУЗЕЋЕ "ВОДЕ ВОЈВОДИНЕ"	БУЛЕВАР МИХАЈЛА ПУПИНА НОВИ САД 25	0,0628	Вајска	166	0,0628	1/1
4197	Д.П. "ЈЕДИНСТВО"	ЈНА БА^ 133	0,109	Вајска	494	0,109	1/1
4198	ЈАВНО ВОДОПРИВРЕДНО ПРЕДУЗЕЋЕ "ВОДЕ ВОЈВОДИНЕ"	БУЛЕВАР МИХАЈЛА ПУПИНА НОВИ САД 25	0,179	Вајска	166	0,179	1/1
4199	МИНИСТАРСТВО ПОЉОПРИВРЕДЕ,ШУМАРСТВА И ВОДОПРИВРЕДЕ	НЕМАЊИНА БЕОГРАД 22	0,0677	Вајска	420	0,1272	377044/401893
4200	ФАЛЦ ДРАГУТИН АН\А	МАСАРИКОВА ВАЈСКА 16	0,0082	Вајска	790	0,0719	1/1
4201	ФАЛЦ ДРАГУТИН АН\А	МАСАРИКОВА ВАЈСКА 16	0,0483	Вајска	790	0,0483	1/1
4202	МИНИСТАРСТВО ПОЉОПРИВРЕДЕ,ШУМАРСТВА И ВОДОПРИВРЕДЕ	НЕМАЊИНА БЕОГРАД 22	0,0149	Вајска	420	0,1516	377044/401893

4203	ОПШТИНА БАЦ	ТРГ МАР[АЛА ТИТА БА^ 2	0,0069	Вајска	602	0,0315	7/32
4204	ПЕЉЦИЂ ВИНКО СТИПАН	МАР[АЛА ТИТА ВАЈСКА 77	0,0246	Вајска	602	0,0315	25/32
4205	ШЕБИЂ МИЛАН АНА	МАР[АЛА ТИТА ВАЈСКА 23	0,0252	Вајска	978	0,0252	1/1
4206	ДЕАК АУГУСТИН ИЛОНКА	РАДИ]ЕВА ВАЈСКА 15	0,0252	Вајска	160	0,0503	2/4
4207	ДЕАК ТОТ ПАВЛЕ ЕДИТА	РАДИ]ЕВА ВАЈСКА 15	0,0126	Вајска	160	0,0503	1/4
4208	МИЛУНОВИЂ ПАВЛЕ ЕСТЕРА	КЕЈ СЕНТА 21	0,0126	Вајска	160	0,0503	1/4
4209	МИШКОВИЂ МАТА МАРИЈА	РАДИ]ЕВА ВАЈСКА 13	0,0526	Вајска	340	0,0526	1/1
4210	МИШКОВИЂ ЈАНОШ ЈОЦА	ПЕРЕ СЕГЕДИНЦА ВАЈСКА 84	0,0644	Вајска	1255	0,0644	1/1
4211	ПАВЛОВ ЛАЗАР МИОДРАГ	РАДИ]ЕВА ВАЈСКА 9	0,0728	Вајска	1465	0,0728	1/1
4212	ШТРБАЦ МАРКО КАТИЦА	ПЕТЕФИ [АНДОРА ВАЈСКА 35	0,1225	Вајска	1438	0,2449	1/2
4213	ШТРБАЦ СТЕВАН	РАДИ[Е КО[УТИ]А ^А^АК 71	0,1225	Вајска	1438	0,2449	1/2
4214	МИШКОВИЂ \УРА ФРАЊА	РАДИ]ЕВА ВАЈСКА 7	0,0052	Вајска	1201	0,0052	1/1
4215	ОРЛОВЦИЂ АРИФ ЕФИКА	[ТРОСМАЈЕРОВА ВАЈСКА 24	0,0222	Вајска	796	0,1245	1/1
4216	МИШКОВИЂ ЈУЛА МАРИЈА	РАДИ]ЕВА ВАЈСКА 5	0,046	Вајска	336	0,046	1/1
4217	МИШКОВИЂ \УРА ФРАЊА	РАДИ]ЕВА ВАЈСКА 7	0,0747	Вајска	1201	0,0747	1/1
4218	МИШКОВИЂ \УРА ШАНДОР	РАДИ]ЕВА ВАЈСКА 5	0,0015	Вајска	1473	0,0015	1/1
4219	МИШКОВИЂ \УРА ШАНДОР	РАДИ]ЕВА ВАЈСКА 5	0,0142	Вајска	1473	0,0142	1/1
4220	ГРГИЂ ЛОВРО ИВАН	ДОКТОРА НЕНАДОВИ]А ВАЈСКА 28	0,0362	Вајска	141	0,0482	3/4
4221	ВАЛУХ МАРИЈА	ПРОЛЕТЕРСКА ТОВАРИ[ЕВО 11	0,0121	Вајска	141	0,0482	1/4
4222	МИЛИЈАШ МИЛОШ ВОЈИСЛАВ	ДР НЕНЕДОВИ]А ВАЈСКА 17	0,0044	Вајска	326	0,0813	1/2
4223	МИЛИЈАШ СТЕВАН МИЛОШ	ДР.НЕНАДОВИ]А ВАЈСКА 17	0,0044	Вајска	326	0,0813	1/2
4224	МИЛИЈАШ МИЛОШ ВОЈИСЛАВ	ДР НЕНЕДОВИ]А ВАЈСКА 17	0,0163	Вајска	326	0,0326	1/2
4225	МИЛИЈАШ СТЕВАН МИЛОШ	ДР.НЕНАДОВИ]А ВАЈСКА 17	0,0163	Вајска	326	0,0326	1/2
4226	КОНТРА ИВАН ЈОСИП	МАТИЈЕ ГУБЦА ВАЈСКА 24	0,0143	Вајска	655	0,0286	1/2
4227	ПЕТКОВИЂ \ОР\Е ДРАГОЉУБ	МАТИЈЕ ГУПЦА ВАЈСКА 26	0,0143	Вајска	655	0,0286	1/2
4228	СТАЈЦИЂ ЖИКА МИЛАН	МАР[АЛА ТИТА ВАЈСКА 35	0,0619	Вајска	808	0,0619	1/1
4229	МИШКОВИЂ ЈАНОШ ЈОЦА	ПЕРЕ СЕГЕДИНЦА ВАЈСКА 84	0,0543	Вајска	1255	0,0543	1/1

4230	МИШКОВИЋ \УРА ФРАЊА	РАДИ]ЕВА ВАЈСКА 7	0,0115	Бајска	690	0,0229	1/2
4231	МИШКОВИЋ ИЛИЈА РУЖА	РАДИ]ЕВА ВАЈСКА 7	0,0115	Бајска	690	0,0229	1/2
4232	ДАВИДОВИЋ МОМЦИЛО БЛАЖЕНКА	ИВЕ ЛОЛЕ РИБАРА ВАЈСКА 24	0,0087	Бајска	587	0,0346	1/4
4233	ПАКЛЕДИНАЦ МОМЦИЛО АЛЕКСАНДРА	ГАРДА ВАЈСКА 18	0,0087	Бајска	587	0,0346	1/4
4234	ЗОРИЋ АЛЕКСАНДАР АНА	МАТИЈЕ ГУПЦА ВАЈСКА 36	0,0173	Бајска	587	0,0346	2/4
4235	БАШИЋ СТИПАН РУЖИЦА	САЈЈОВА НОВИ САД 47 7	0,0181	Бајска	1474	0,1115	1/2
4236	ВУЦИНАЦ СТИПАН ЗВОНКО	МАТИЈЕ ГУПЦА ВАЈСКА 39	0,0181	Бајска	1474	0,1115	1/2
4237	НАРАНЦИЋ ПИШТА РОЗАЛИЈА	ЛЕШИНОВА ВАЈСКА 9	0,0231	Бајска	451	0,0231	1/1
4238	МИШКОВИЋ ЕВА СТЕВАН	ВЕНАЦ ВАЈСКА 14	0,0344	Бајска	632	0,0574	1/1
4239	МЕДОВИЋ ПАВЛЕ МИЛИСАВ	МАСАРИКОВА ВАЈСКА 24	0,0206	Бајска	318	0,0411	1/2
4240	ПАЛ БОЖИДАРКА	МАСАРИКОВА ВАЈСКА 24	0,0206	Бајска	318	0,0411	1/2
4241	ГУЉАШ ЈОСИП ТЕРЕЗИЈА	ЛЕШИНОВА ВАЈСКА 13	0,0564	Бајска	1464	0,0564	1/1
4242	ВАСИЉ ИВАН ЉИЉАНКА	ЛЕШИНОВА ВАЈСКА 32	0,064	Бајска	1358	0,064	1/1
4243	БАРТОЛОВИЋ \УРА ГЕОРГ	ВАЈСКА	0,0849	Бајска	41	0,0849	1/1
4244	ЦИЦМИЛОВИЋ ДИМИТРИЈЕ РАДОМИР	ЛЕШИНОВА ВАЈСКА 36	0,0042	Бајска	1547	0,0785	1/1
4245	ЦИЦМИЛОВИЋ ДИМИТРИЈЕ РАДОМИР	ЛЕШИНОВА ВАЈСКА 36	0,098	Бајска	1547	0,098	1/1
4246	ЗОБЕНИЦА МИЛАДИН МИЛИЦА	ЛЕШИНОВА ВАЈСКА 44	0,0036	Бајска	345	0,0656	1/2
4247	ЗОБЕНИЦА РАДЕ НИКОЛА	ЛЕШИНОВА ВАЈСКА 44	0,0036	Бајска	345	0,0656	1/2
4248	ЗОБЕНИЦА МИЛАДИН МИЛИЦА	ЛЕШИНОВА ВАЈСКА 44	0,0691	Бајска	345	0,1381	1/2
4249	ЗОБЕНИЦА РАДЕ НИКОЛА	ЛЕШИНОВА ВАЈСКА 44	0,0691	Бајска	345	0,1381	1/2
4250	ШАЛАМОН ФРАЊА ФРАЊА	ЛЕШИНОВА ВАЈСКА 10	0,0036	Бајска	847	0,0658	1/1
4251	ШАЛАМОН ФРАЊА ФРАЊА	ЛЕШИНОВА ВАЈСКА 10	0,0557	Бајска	847	0,0557	1/1
4252	ШАЛАМОН ФРАЊА ФРАЊА	ЛЕШИНОВА ВАЈСКА 10	0,1032	Бајска	847	0,1032	1/1
4253	НИЂЕТИН МИЛАН МИЛОРАД	БЕРАВА БО\АНИ 34	0,0325	Бајска	358	0,0325	1/1
4254	СЕИЗОВИЋ МИЛЕ ЈОВО	ИВЕ ЛОЛЕ РИБАРА ВАЈСКА 45	0,0066	Бајска	1532	0,0753	1/1
4255	СЕИЗОВИЋ МИЛЕ ЈОВО	ИВЕ ЛОЛЕ РИБАРА ВАЈСКА 45	0,08	Бајска	1532	0,08	1/1

4256	МИШКОВИЂ \УРА ШАНДОР	РАДИ]ЕВА ВАЈСКА 5	0,0553	Вајска	1473	0,0553	1/1
4257	ШАЛАМОН ФРАЊО \УРА	ИВЕ ЛОЛЕ РИБАРА ВАЈСКА 55	0,0728	Вајска	621	0,1456	1/2
4258	ШАЛАМОН ПАВЛЕ ЕРЖЕБЕТ	ИВЕ ЛОЛЕ РИБАРА ВАЈСКА 55	0,0728	Вајска	621	0,1456	1/2
4259	ЛУКАЦ МАТЕ ПАУЛИНА	ИВЕ ЛОЛЕ РИБАРА ВАЈСКА 57	0,0308	Вајска	882	0,0615	1/2
4260	ЛУКАЦ СВЕТИСЛАВ МИОДРАГ	ИВЕ ЛОЛЕ РИБАРА ВАЈСКА 57	0,0308	Вајска	882	0,0615	1/2
4261	АН\ЕЛКОВИЂ ВЛАДИМИР РАДЕ	РАДИ]ЕВА ВАЈСКА 52	0,0212	Вајска	1531	0,0423	1/2
4262	ПЕДИЋ ВЛАДИМИР ГОРДАНА	РАДИ]ЕВА ВАЈСКА 52	0,0212	Вајска	1531	0,0423	1/2
4263	ЖИВКОВИЋ \УРО МИРОСЛАВ	[УМСКА ВАЈСКА 22	0,0178	Вајска	635	0,0356	1/2
4264	ЖИВКОВИЋ МИЛАН ЕВИЦА	[УМСКА ВАЈСКА 22	0,0178	Вајска	635	0,0356	1/2
4265	ЖИВКОВИЋ \УРО МИРОСЛАВ	[УМСКА ВАЈСКА 22	0,033	Вајска	635	0,066	1/2
4266	ЖИВКОВИЋ МИЛАН ЕВИЦА	[УМСКА ВАЈСКА 22	0,033	Вајска	635	0,066	1/2
4267	БАНДА АНТУН МАРИЈАНА	[УМСКА ВАЈСКА 14	0,001	Вајска	1162	0,0684	3/24
4268	ДУМЕНҮИЋ АНТУН АНА	ВОЈВО\АНСКА БО\АНИ 28	0,001	Вајска	1162	0,0684	3/24
4269	ЂУРЦИЋ АНТУН ДРАГАН	С.ЈАНКОВИ]А ВИНКОВЦИ 10	0,001	Вајска	1162	0,0684	3/24
4270	ЂУРЦИЋ ИВАН ИВА	[УМСКА ВАЈСКА 14	0,0049	Вајска	1162	0,0684	15/24
4271	ИВКОВ МИЛЕНКО ПРЕДРАГ	ЛЕШИНОВА ВАЈСКА 30	0,1014	Вајска	198	0,1014	1/1
4272	ВУЈКОВ МИРЈАНА	ГУНДУЛИ]ЕВА БА^.ПАЛАНКА 40	0,0294	Вајска	454	0,0294	1/1
4273	ВУЈКОВ МИРЈАНА	ГУНДУЛИ]ЕВА БА^.ПАЛАНКА 40	0,059	Вајска	454	0,059	1/1
4274	ДЕВИЋ ИВА МАРИЈА	КАРА\ОР\ЕВА ВАЈСКА 19	0,0026	Вајска	1475	0,0702	1/3
4275	ЛУТРОВ ИВАН ИВАН	ГАРДА ВАЈСКА 17	0,0026	Вајска	1475	0,0702	1/3
4276	ЛУТРОВ ЛУКА КАТИЦА	ГАРДА ВАЈСКА 17	0,0026	Вајска	1475	0,0702	1/3
4277	ЛАБА НАДА НАДА	РИТ САЛА[ПЛАВНА 27	0,0701	Вајска	75	0,0701	1/1
4278	ГЕРГЕЉ МАРИЈА ЈОСИП	ГАРДА ВАЈСКА 19	0,07	Вајска	931	0,07	1/1
4279	ЗАБЛОЦКИ ЈОСИП СТЕВАН	ГАРДА ВАЈСКА 21	0,0039	Вајска	744	0,0701	1/1
4280	АДАМОВИЋ СТЕВАН МИЛАН	ИВЕ ЛОЛЕ РИБАРА ВАЈСКА 26	0,0035	Вајска	1445	0,0734	1/1
4281	ДАВИДОВИЋ НИКОЛА МИОДРАГ	ИВЕ ЛОЛЕ РИБАРА ВАЈСКА 24	0,0138	Вајска	1537	0,0713	1/1
4282	ЈЕРКОВ МАРИНКО ДЕСАНКА	ИВЕ ЛОЛЕ РИБАРА ВАЈСКА 22	0,0124	Вајска	216	0,0247	1/2

4283	ЈЕРКОВ МАТА ПАВА	ИВЕ ЛОЛЕ РИБАРА ВАЈСКА 22	0,0124	Вајска	216	0,0247	1/2
4284	БАЈЦИ АНДРИЈА ИВАН	ИВЕ ЛОЛЕ РИБАРА ВАЈСКА 20	0,0003	Вајска	636	0,0612	1/2
4285	БАЈЦИ МИХАЈЛО КАТА	ИВЕ ЛОЛЕ РИБАРА ВАЈСКА 20	0,0003	Вајска	636	0,0612	1/2
4286	ГРУЈИЋ НИКОЛА НАДА	МАСАРИКОВА ВАЈСКА 27	0,0186	Вајска	778	0,0186	1/1
4287	КОВАЦЕВИЋ ШИМЕ БРАНКО	МАСАРИКОВА ВАЈСКА 25	0,0189	Вајска	857	0,0189	1/1
4288	ИЛИЋ ЉУБИША	ПРВОМАЈСКА КОСТОЛАЦ 25	0,0191	Вајска	932	0,0191	1/1
4289	ТРБОЈЕВИЋ ВАСО МИЛКА	МАСАРИКОВА ВАЈСКА 9	0,0757	Вајска	958	0,0757	1/1
4290	ЦА\ЕВИЋ АЛЕКСАНДАР МАРИЈА	МАСАРИКОВА ВАЈСКА 11	0,0662	Вајска	959	0,0757	1/1
4291	МАРИНКОВИЋ МИЛОРАД МАРКО	МАСАРИКОВА ВАЈСКА 13	0,0336	Вајска	908	0,0757	1/2
4292	МАРИНКОВИЋ МИША ЕВА	МАСАРИКОВА ВАЈСКА 13	0,0336	Вајска	908	0,0757	1/2
4293	БАБИЋ ГОЈКО ДЕСАНКА	МАСАРИКОВА ВАЈСКА 17	0,0093	Вајска	979	0,0761	1/2
4294	БАБИЋ МАРКО РАДОСЛАВ	МАСАРИКОВА ВАЈСКА 17	0,0093	Вајска	979	0,0761	1/2
4295	ИЛИЦИЋ ИЛИЈА ЈОЗО	ИВЕ ЛОЛЕ РИБАРА ВАЈСКА 19	0,0206	Вајска	1504	0,1219	1/2
4296	ИЛИЦИЋ ЈОЗО ЈАЊА	ИВЕ ЛОЛЕ РИБАРА ВАЈСКА 19	0,0206	Вајска	1504	0,1219	1/2
4297	ПИЛИПОВИЋ БОЖО \УРО	ИВЕ ЛОЛЕ РИБАРА ВАЈСКА 21	0,0242	Вајска	412	0,0483	1/2
4298	ПИЛИПОВИЋ ИВАН МАРИЈА	ИВЕ ЛОЛЕ РИБАРА ВАЈСКА 21	0,0242	Вајска	412	0,0483	1/2
4299	ЛАМПЕРТ ИВАН КАТИЦА	ДОМАЗЕТОВА ВАЈСКА 1	0,014	Вајска	1387	0,0559	1/4
4300	ЛАМПЕРТ МИХАЈЛО АНА	ДОМАЗЕТОВА ВАЈСКА 1	0,0419	Вајска	1387	0,0559	3/4
4301	БРТКА МИЛОРАД НАТАША	МАР[АЛА ТИТА ВАЈСКА 23	0,0156	Вајска	625	0,0872	1/1
4302	МАНДИЋ ФРАЊА МАРГИТА	МАСАРИКОВА ВАЈСКА 7	0,0126	Вајска	807	0,0251	1/2
4303	МАНДИЋ ЈОВАН ЉУБОМИР	МАСАРИКОВА ВАЈСКА 7	0,0126	Вајска	807	0,0251	1/2
4304	СВОРЦАН ЈОСИП ИЛОНКА	МАСАРИКОВА ВАЈСКА 5	0,0126	Вајска	802	0,0251	1/2
4305	СВОРЦАН ЛАЗАР ЖАРКО	МАСАРИКОВА ВАЈСКА 5	0,0126	Вајска	802	0,0251	1/2
4306	БАЛИНТ МАРГИТА	ВОЈВО\АНСКА БО\АНИ 12	0,0803	Вајска	835	0,0803	1/1
4307	МИНИСТАРСТВО ПОЉОПРИВРЕДЕ,ШУМАРСТВА И ВОДОПРИВРЕДЕ	НЕМАWИНА БЕОГРАД 22	0,0141	Вајска	420	0,015	377044/401893

4308	МИНИСТАРСТВО ПОЉОПРИВРЕДЕ,ШУМАРСТВА И ВОДОПРИВРЕДЕ	НЕМАЊИНА БЕОГРАД 22	0,0461	Бајска	420	0,1344	377044/401893
4309	МИНИСТАРСТВО ПОЉОПРИВРЕДЕ,ШУМАРСТВА И ВОДОПРИВРЕДЕ	НЕМАЊИНА БЕОГРАД 22	0,049	Бајска	420	0,0522	377044/401893
4310	ЛАТИШКО ФРАЊА МАРГИТА	МО[Е ПИЈАДЕ ПЛАВНА 19	0,0719	Бајска	1544	0,0863	5/6
4311	ВАРГА ФРАЊА ЈОСИП	ЛАБУДЊА^А БАЈСКА 4	0,0144	Бајска	1544	0,0863	1/6
4312	ЦВИЈИЋ ДМИТАР МИЛИЦА	ЛЕЊИНОВА БАЈСКА 22	0,01	Бајска	816	0,0814	1/1
4313	БРКИЋ ДУШАН НИКОЛА	ЛЕЊИНОВА БАЈСКА 18	0,0165	Бајска	1467	0,0823	1/1
4314	БРКИЋ ДУШАН НИКОЛА	ЛЕЊИНОВА БАЈСКА 18	0,0687	Бајска	1467	0,0687	1/1
4315	КОВАЦ \УРА АНДРИЈА	ЈНА БАЈСКА 24	0,0322	Бајска	68	0,0643	1/2
4316	МИЛИЋЕВИЋ \УРА МАРГИТА	ВОЈВО\АНСКА БА^ 48	0,0322	Бајска	68	0,0643	1/2
4317	ТОТ \ОР\Е \УРА	ЛЕЊИНОВА БАЈСКА 12	0,0107	Бајска	493	0,1049	1/2
4318	ТОТ \ОР\Е ВЕРОНИКА	ЛЕЊИНОВА БАЈСКА 12	0,0107	Бајска	493	0,1049	1/2
4319	ТОТ \ОР\Е \УРА	ЛЕЊИНОВА БАЈСКА 12	0,0247	Бајска	493	0,0494	1/2
4320	ТОТ \ОР\Е ВЕРОНИКА	ЛЕЊИНОВА БАЈСКА 12	0,0247	Бајска	493	0,0494	1/2
4321	ПАЈИЋ ЈОВАН ДУШКО	ДР.НЕНАДОВИ]А БАЈСКА 33	0,0064	Бајска	1525	0,0687	1/1
4322	ПАЈИЋ ЈОВАН ДУШКО	ДР.НЕНАДОВИ]А БАЈСКА 33	0,0163	Бајска	1525	0,0163	1/1
4323	ДИКИЋ АЛЕКСАНДАР НИЋИФОР	ДОКТОРА НЕНЕДОВИ]А БАЈСКА 41	0,0539	Бајска	1305	0,0539	1/1
4324	ВЕЉКОВИЋ ДРАГИША ИВАН	МАСАРИКОВА БАЈСКА 32	0,009	Бајска	783	0,0271	1/3
4325	ВЕЉКОВИЋ ДРАГИША ЈУГОСЛАВ	[УМСКА БАЈСКА 1	0,009	Бајска	783	0,0271	1/3
4326	ВЕЉКОВИЋ ИВО МАРИЈА	МАСАРИКОВА БАЈСКА 32	0,009	Бајска	783	0,0271	1/3
4327	ТОДИЋ РАЈКО ЈОВАН	МАСАРИКОВА БАЈСКА 34	0,0264	Бајска	935	0,0264	1/1
4328	ВОДЕНИЦАР СТЕВАН МАРИЈА	МАСАРИКОВА БАЈСКА 36	0,0285	Бајска	869	0,0285	1/1
4329	ЗЛАТКОВИЋ СТОЈМЕН ЗЛАТА	СТРА@АРСКА КОСА БЕОГРАД 33	0,0286	Бајска	812	0,0286	1/1
4330	МАЛЕШ МАРИЈА АН\ЕЛКА	16.ЈУЛА БАЈСКА 18	0,0306	Бајска	951	0,0306	1/1
4331	ПРОКОПОВИЋ СТОЈАН НЕВЕНКА	16.ЈУНИ 1965. БАЈСКА 16	0,0306	Бајска	956	0,0306	1/1
4332	АЛАЋИЋ ЈАНОШ ЈУЛИЈАНА	16.ЈУНИ 1965. БАЈСКА 14	0,0306	Бајска	792	0,0306	1/1

4333	ГЛУМАЦ МИЛОШ ЉУБОМИР	16.ЈУНИ 1965. ВАЈСКА 10	0,0306	Вајска	933	0,0306	1/1
4334	КРЕМПАТИЋ ИВАН ИЛОНКА	ЈНА БА^ 8	0,0306	Вајска	844	0,0306	1/1
4335	РИСТИВОЈЕВИЋ БОРИВОЈ	ПРВОМАЈСКИ БУЛЕВАР Т СОМБОР 010	0,0153	Вајска	1513	0,0306	1/2
4336	РИСТИВОЈЕВИЋ ГОРАН	21. ОКТОБРА СОМБОР 012	0,0153	Вајска	1513	0,0306	1/2
4337	ЛЕКОВИЋ МИЛОРАД НЕНАД	16.ЈУНИ 1965. ВАЈСКА 4	0,0204	Вајска	868	0,0306	2/3
4338	ЛЕКОВИЋ РАЈКО МИЛКА	16.ЈУНИ 1965. ВАЈСКА 4	0,0102	Вајска	868	0,0306	1/3
4339	СОЛОЊА АЛЕКСАНДАР ПАВЛЕ	16.ЈУНИ 1965. ВАЈСКА 2	0,0104	Вајска	926	0,0688	1/1
4340	МИЛОШЕВИЋ ФРАЊА ТЕРЕЗИЈА	ИВЕ ЛОЛЕ РИБАРА ВАЈСКА 1	0,002	Вајска	745	0,0692	1/2
4341	МИЛОШЕВИЋ ТОМА АНТУН	ИВЕ ЛОЛЕ РИБАРА ВАЈСКА 1	0,002	Вајска	745	0,0692	1/2
4342	БРАДИЋ ЈОВАН НАТАША	ОТОНА КЕР[ОВАНИЈА НОВИ САД 24	0,0152	Вајска	936	0,0304	1/2
4343	РУПРИХ ЈОВАН АНТЕ	НАСЕQЕ ТИВОЛИ РУМА 4 1	0,0152	Вајска	936	0,0304	1/2
4344	ТОМИЋ СТАНИМИР МИЛОРАД	МАСАРИКОВА ВАЈСКА 19	0,0152	Вајска	794	0,0304	1/2
4345	ТОМИЋ ТИХОМИР ПЛАМЕНКА	ИВЕ ЛОЛЕ РИБАРА ВАЈСКА 7	0,0152	Вајска	794	0,0304	1/2
4346	ЛЕРИНЦ ДОБРИНКА	ИВЕ ЛОЛЕ РИБАРА ВАЈСКА 9	0,0304	Вајска	934	0,0304	1/1
4347	МИЛОСАВЉЕВИЋ МИЛОСАВ СЛАВОМИР	ИВЕ ЛОЛЕ РИБАРА ВАЈСКА 1	0,0305	Вајска	811	0,0305	1/1
4348	ЦЕР ИЛОНА АНТУН	ИВЕ ЛОЛЕ РИБАРА ВАЈСКА 13	0,0304	Вајска	942	0,0304	1/1
4349	ПИВАШЕВИЋ ДРАГУТИН ЗОРАН	ИВЕ ЛОЛЕ РИБАРА ВАЈСКА 15	0,0153	Вајска	780	0,0305	1/2
4350	ПИВАШЕВИЋ ФАТИМА РАЗИЈА	ИВЕ ЛОЛЕ РИБАРА ВАЈСКА 15	0,0153	Вајска	780	0,0305	1/2
4351	МИЛОШЕВИЋ БЛАГОЈЕ ГОРДАНА	ИВЕ ЛОЛЕ РИБАРА ВАЈСКА 17	0,0203	Вајска	866	0,0305	4/6
4352	СФОРЦАН БРАНКО ТАМАРА	ВУКА КАРАЏИ]А ВАЈСКА 17	0,0051	Вајска	866	0,0305	1/6
4353	СИМЕТИЋ БРАНКО ЈАДРАНКА	КНЕЗА ЛАЗАРА СТАПАР 37	0,0051	Вајска	866	0,0305	1/6
4354	ВУКОВИЋ ЖИВОЈИН ЛАЗАР	МАСАРИКОВА ВАЈСКА 42	0,0285	Вајска	782	0,0285	1/1
4355	КЕРКЕЗ ЈОВАН ИЛИЈА	МАСАРИКОВА ВАЈСКА 44	0,0286	Вајска	1444	0,0286	1/1
4356	ЛУТРОВ АЛЕКСАНДАР ФРАЊА	МАСАРИКОВА ВАЈСКА 46	0,0144	Вајска	799	0,0288	1/2
4357	ЛУТРОВ ВИТОМИР ЈОКА	МАСАРИКОВА ВАЈСКА 46	0,0144	Вајска	799	0,0288	1/2
4358	ШИМИЋ СТЕВАН РУЖИЦА	МАСАРИКОВА ВАЈСКА 52	0,0277	Вајска	955	0,0277	1/1

4359	ВУЈИЦИЋ ДРАГОЉУБ	ИВЕ ЛОЛЕ РИБАРА ВАЈСКА 18	0,0306	Вајска	1235	0,0306	1/1
4360	МАТАНОВИЋ МАТО ЈОЗА	ИВЕ ЛОЛЕ РИБАРА ВАЈСКА 16	0,0152	Вајска	865	0,0304	1/2
4361	МАТАНОВИЋ МИЛОШ ДОБРИНКА	ИВЕ ЛОЛЕ РИБАРА ВАЈСКА 16	0,0152	Вајска	865	0,0304	1/2
4362	ЈОВАНОВИЋ БЛАГОЈЕ РАЈНА	ИВЕ ЛОЛЕ РИБАРА ВАЈСКА 14	0,0304	Вајска	775	0,0304	1/1
4363	МИНИСТАРСТВО ПОЉОПРИВРЕДЕ,ШУМАРСТВА И ВОДОПРИВРЕДЕ	НЕМАЊИНА БЕОГРАД 22	0,0285	Вајска	420	0,0304	377044/401893
4364	КАЛОЗИ ЈАНОШ СТЕВАН	ИВЕ ЛОЛЕ РИБАРА ВАЈСКА 10	0,0152	Вајска	683	0,0304	1/2
4365	КАЛОЗИ СТЕВАН АНА	ИВЕ ЛОЛЕ РИБАРА ВАЈСКА 10	0,0152	Вајска	683	0,0304	1/2
4366	АУГУСТИНОВ БОЖАНА СВЕТЛАНА	ЛЕНИНОВА ВАЈСКА 39	0,0152	Вајска	791	0,0304	1/2
4367	МЕШИЋ ГОРАН	ИВЕ ЛОЛЕ РИБАРА ВАЈСКА 8	0,0152	Вајска	791	0,0304	1/2
4368	ЈАГОДИЋ ДРАГОМИР БОЈАН	ИВЕ ЛОЛЕ РИБАРА ВАЈСКА 2	0,0092	Вајска	1133	0,0705	1/1
4369	КЕКОЦ МИХАЉ РУЖИЦА	ГАРДА ВАЈСКА 1 А	0,0307	Вајска	719	0,0703	1/2
4370	УЗУРОВ МИХАЈЛО ВИКТОРИЈА	ИВЕ ЛОЛЕ РИБАРА ВАЈСКА 49	0,0307	Вајска	719	0,0703	1/2
4371	ДРАЖИЋ ЈОСИП БОРИШКА	ГАРДА ВАЈСКА 1	0,0153	Вајска	764	0,0306	1/2
4372	ДРАЖИЋ ПЕТАР ЗОРАН	КРАЉА ПЕТРА ПРВОГ НОВИ САД	0,0153	Вајска	764	0,0306	1/2
4373	ШТРБАЦ МИЛОШ ДОБРИВОЈЕ	ГАРДА ВАЈСКА 5	0,0304	Вајска	873	0,0304	1/1
4374	ЈУХАС \УРА \УРА	ГАРДА ВАЈСКА 7	0,0304	Вајска	967	0,0304	1/1
4375	КЕРКЕЗ ВЛАДЕ МИКА	ГАРДА ВАЈСКА 11	0,0146	Вајска	943	0,0146	1/1
4376	КЕРКЕЗ ВЛАДЕ МИКА	ГАРДА ВАЈСКА 11	0,0219	Вајска	943	0,0219	1/1
4377	МАРИНОВИЋ МАТА ЈЕЛА	ГАРДА ВАЈСКА 13	0,028	Вајска	803	0,0372	1/1
4378	МАРИНОВИЋ МАТА ЈЕЛА	ГАРДА ВАЈСКА 13	0,0092	Вајска	803	0,0372	1/1
4379	ВАРГА ИВАН АНИЦА	ГАРДА ВАЈСКА 15	0,0152	Вајска	1512	0,0303	1/2
4380	ВАРГА ВИНКО ПАВЛЕ	МАСАРИКОВА ВАЈСКА 26	0,0152	Вајска	1512	0,0303	1/2
4381	УЗУРОВ МЛАДЕН	ВАЈСКА	0,0282	Вајска	968	0,0282	1/1
4382	БОШЊАК БОШКО СМИЉКА	МАСАРИКОВА ВАЈСКА 56	0,014	Вајска	859	0,028	1/2
4383	БОШЊАК ИВАН ЖЕЉКО	МАСАРИКОВА ВАЈСКА 56	0,014	Вајска	859	0,028	1/2
4384	БАЈЦИ СТЕВАН АНДРИЈА	МАР[АЛА ТИТА ВАЈСКА 24	0,0281	Вајска	858	0,0281	1/1

4385	ИЛИЋ СВЕТОЗАР СТОЈАН	МАСАРИКОВА ВАЈСКА 60	0,0151	Вајска	867	0,0301	1/2
4386	ИЛИЋ ЖАРКО ДРАГИЦА	МАСАРИКОВА ВАЈСКА 60	0,0151	Вајска	867	0,0301	1/2
4387	КЕРКЕЗ БРАНКО ЈЕЛЕНА	МАСАРИКОВА ВАЈСКА 62	0,0297	Вајска	1231	0,0297	1/1
4388	ЦВЕТКОВИЋ \УРО ЦВЕТА	МАСАРИКОВА ВАЈСКА 64	0,0153	Вајска	784	0,0306	1/2
4389	ЦВЕТКОВИЋ ВОЈИСЛАВ МИОДРАГ	МАСАРИКОВА ВАЈСКА 64	0,0153	Вајска	784	0,0306	1/2
4390	ПАКЛЕДИНАЦ ЛАЗАР МИЛИЦА	ГАРДА ВАЈСКА 18	0,0166	Вајска	815	0,0332	1/2
4391	ПАКЛЕДИНАЦ СТИПАН ЖЕЉКО	ГАРДА ВАЈСКА 18	0,0166	Вајска	815	0,0332	1/2
4392	ВУЦЕНОВ МИЛОШ МИРЈАНА	ГАРДА ВАЈСКА 16	0,0165	Вајска	938	0,033	1/2
4393	ВУЦЕНОВ СТАНИМИР МИЛОВАН	ГАРДА ВАЈСКА 16	0,0165	Вајска	938	0,033	1/2
4394	ТОМИЋ ЈАКОБ ФРАЊО	ГАРДА ВАЈСКА 14	0,0332	Вајска	1511	0,0332	1/1
4395	ГРУЈИЋ НИКОЛА ДАВОР	ГАРДА ВАЈСКА 12	0,0331	Вајска	969	0,0331	1/1
4396	ЛЕРИНЦ ИВАН СТЕВАН	ГАРДА ВАЈСКА 10	0,0332	Вајска	788	0,0332	1/1
4397	ВУЦЕНОВ СТАНИМИР ЈОВАН	ДОСИТЕЈА ОБРАДОВИ]А ДЕСПОТОВО 54	0,0166	Вајска	860	0,0332	1/2
4398	ВУЦЕНОВ СТАНИМИР МИЛОВАН	ГАРДА ВАЈСКА 16	0,0166	Вајска	860	0,0332	1/2
4399	МАЛАНЦИЋ МИОДРАГ РАДА	ГАРДА ВАЈСКА 6	0,0166	Вајска	789	0,0332	1/2
4400	МАЛАНЦИЋ ПЕТАР ДИМИТРИЈЕ	ГАРДА ВАЈСКА 6	0,0166	Вајска	789	0,0332	1/2
4401	ВЕРЦЕВИЋ СТЕВО \ОР\Е	ГАРДА ВАЈСКА 4	0,0331	Вајска	872	0,0331	1/1
4402	ПАВЛИЦА \УРО БРАНКО	ГАРДА ВАЈСКА 2	0,0078	Вајска	914	0,0701	1/1
4403	ВЕЉКОВИЋ ДРАГИША СЛАВОЉУБ	[УМСКА ВАЈСКА 1	0,0117	Вајска	666	0,0701	1/1
4404	БОШЊАК ВЛАДИМИР МЛАДЕН	ЛЕWИНОВА ВАЈСКА 14	0,0727	Вајска	1543	0,0727	1/1
4405	ВУКОВИЋ ЛАЗАР АЛЕКСА	[УМСКА ВАЈСКА ББ	0,0104	Вајска	721	0,0738	1/2
4406	ВУКОВИЋ ВУКОТА РАДИВОЈКА	[УМСКА ВАЈСКА ББ	0,0104	Вајска	721	0,0738	1/2
4407	ЛАЗИЋ ДАНКО СТАНИША	[УМСКА ВАЈСКА 005	0,0731	Вајска	1437	0,0731	1/1
4408	ЛАЗИЋ ДАНКО СТАНИША	[УМСКА ВАЈСКА 005	0,0723	Вајска	1437	0,0723	1/1
4409	ЦВИЈАНОВИЋ СТЕВАН ЕВА	ЈНА ВАЈСКА 37	0,0192	Вајска	709	0,0725	1/1
4410	ШОЛЦ ДРАГА АНА	[УМСКА ВАЈСКА 11	0,0082	Вајска	716	0,0724	1/1

4411	ЖИВКОВИЂ СТЕВАН ЈОХАН	МАСАРИКОВА ВАЈСКА 66	0,0294	Вајска	862	0,0294	1/1
4412	ЈЕРГИЂ МИЛЕТА ЈОВАН	ПЕТЕФИ [АНДОРА ВАЈСКА 044	0,0063	Вајска	478	0,0284	4/18
4413	ЈЕРГИЂ МИЛЕТА СТЕВАН	БО\АНИ	0,0063	Вајска	478	0,0284	4/18
4414	ЈЕРГИЂ МИЛЕТА ВУЈИЦА	БО\АНИ	0,0063	Вајска	478	0,0284	4/18
4415	МОДИЋ МИЛАН СНЕЖАНА	ПЕТЕФИ [АНДОРА ВАЈСКА 44	0,0047	Вајска	478	0,0284	3/18
4416	СТАНКОВИЋ МИЛАН СВЕТЛАНА	НОВО НАСЕQЕ ВАЈСКА ББ	0,0047	Вајска	478	0,0284	3/18
4417	СТАНКОВИЋ СТЕВАН МИЛКА	МАСАРИКОВА ВАЈСКА 70	0,0097	Вајска	641	0,0768	1/2
4418	СТАНКОВИЋ ВЕЛИМИР СВЕТИСЛАВ	МАСАРИКОВА ВАЈСКА 70	0,0097	Вајска	641	0,0768	1/2
4419	ТОНИЋ ЉУБОМИР БРАНКО	ВЕНАЦ ВАЈСКА 19	0,0593	Вајска	1226	0,0593	1/1
4420	ПЕРИЋ МАРИЈА	КАРА\ОР\ЕВА ВАЈСКА 17	0,0416	Вајска	1463	0,0416	1/1
4421	МЕДОВИЋ МИЛИСАВ МИЛАН	ДР НЕНАДОВИ]А ВАЈСКА 43	0,0168	Вајска	1468	0,0798	1/1
4422	МЕДОВИЋ МИЛИСАВ МИЛАН	ДР НЕНАДОВИ]А ВАЈСКА 43	0,0581	Вајска	1468	0,0581	1/1
4423	БОГДАНОВ ЈОСИП РОЗАЛИЈА	МАР[АЛА ТИТА ВАЈСКА 69	0,0596	Вајска	486	0,1192	1/2
4424	ЕХМАН ЈОСИП	ВАЈСКА	0,0596	Вајска	486	0,1192	1/2
укупно			**7463,202**			**16878,7507**	

План прихода сопственог учешћа

Извор средстава	***Износ***
Пренета средства	118.960.400,00
Очекивана средства од закупа пољопривредног земљишта у државној својини	59.400.100,00
Укупно	**178.360.500,00**

Извештај о уговорима о закупу пољопривредног државног земљишта

Р.бр	*Назив физичког / правног лица*	*Број уговора*	Годишњи програм	Шифра ЈН	Основ закупа	*Катастарска општина*	Период закупа(од-до)	*Укупан износ годишње закупнине (еур)*	*Површина*	*Цена / Ха (еур)*	*Очекивани приход од општине - 40 %*	Средство обезбеђења
1	АЛ Рawафед Србија д.о.о.	320-11-05239/1/2014-14	2014	1а	Закуп	Бач	2014-2034	69.523,30	278,1518	249,95	27.809,32	Банкарска гаранција
							Укупно:	***69.523,30***	***278,1518***	***249,95***	***27.809,32***	

Предложени бројеви јавног надметања за коришћење без плаћања накнаде

ред. бр.	Корисник	Основ коришћења	Катастарска општина	Шифра јавног надметања	Површина Total
1	Пољопривредна школа	пољопривредна производња	Бач	41	**27,9472**
				42	**56,7519**
	Пољопривредна школа Total				**84,6991**
2	ЈП"Војводинашуме"Петроварадин	пошумљавање	Бач	45	**0,7822**
				46	**0,5068**
				47	**24,6833**
	ЈП"Војводинашуме"Петроварадин Total				**25,9723**
3	ЈП "Војводина шуме" Нови Сад	пошумљавање	Бач	43	**0,0504**
				44	**19,0958**
				48	**2,6430**

				49	**13,9498**
				50	**0,2141**
				51	**13,2579**
				52	**12,1833**
			Плавна	349	**1,2156**
				350	**2,0498**
	ЈП "Војводина шуме" Нови Сад Total				**64,6597**
Укупно:					**175,3311**

Предложени бројеви јавног надметања по праву пречег - сточари

Р.бр.	Закупац	Врста животиња/број условних грла/коефицијент	Површина у власништву	Површина у власништву повезаних лица	Површина у закупу са другим лицима	Површина која се одузима из важећих уговора	Површина на коју лице има право пречег закупа /ха	Катастарска општина	Шифра јавног надметања	Ukupno
1	Добре Раденко	Остала говеда - број условних грла: 16.55 коефицијент: 0.7	6,5275	7,2277	10,163	0	0			**0,0000**
	Добре Раденко Total									**0,0000**
2	Михајло Елхарт	Остала живина - број условних грла: 7.00 коефицијент: 0.1	0,1301	0	0	0	0,5699	Бач	68	**0,5699**
	Михајло Елхарт Total									**0,5699**
3	Гајић Зоран	Овце у систему уматичења - број условних грла: 14.30 коефицијент: 1.0	1,5203	0,1919	0	0	12,5878	Бач	59	**12,5878**
	Гајић Зоран Total									**12,5878**

4	Милиновић Небојша	Остале свиње - број условних грла: 11.90 коефицијент: 0.4 Остала говеда - број условних грла: 62.70 коефицијент: 0.7	1,2912	1,7043	2,8696	0	42,7849	Бач	217	**20,0000**
									53	**17,8823**
									54	**4,9026**
	Милиновић Небојша Total									**42,7849**
5	Милисав Милиновић	Овце у систему уматичења - број условних грла: 5.68 коефицијент: 1.0	0,3161	0,3498	0	0	5,0141	Бач	55	**5,0141**
	Милисав Милиновић Total									**5,0141**
6	МИЛИЧЕВИЋ ГОРАН	Остала говеда - број условних грла: 102.25 коефицијент: 0.7	71,1373	0	0	0	0,4377	Плавна	351	**0,4377**
	МИЛИЧЕВИЋ ГОРАН Total									**0,4377**
7	Бранислав Милошевић	Овце у систему уматичења - број условних грла: 13.10 коефицијент: 1.0	0,8084	0	1,3235	0	10,9681	Плавна	354	**10,9681**
	Бранислав Милошевић Total									**10,9681**
8	СТЕВО МИЛОШЕВИЋ	Остале свиње - број условних грла: 28.37 коефицијент: 0.4	0,4655	0	2,3732	0	8,5093	Плавна	353	**8,5093**
	СТЕВО МИЛОШЕВИЋ Total									**8,5093**
9	Сеад Абдуловић	Овце у систему уматичења - број условних грла: 5.50 коефицијент: 1.0	0	0,056	1,819	0	3,625	Бачко Ново Село	233	**3,6250**
	Сеад Абдуловић Total									**3,6250**
10	Тошић Жељко	Остала живина - број условних грла: 69.70 коефицијент: 0.1	1,7266	0	4,5617	0	0,6817	Бач	65	**0,6817**
	Тошић Жељко Total									**0,6817**
11	Мандић Стана	Говеда у систему уматичења - број условних грла: 10.50 коефицијент: 1.0	0,5754	2,7553	0	0	7,1693	Вајска	428	**7,1693**

	Мандић Стана Total									**7,1693**
12	ИВИЦА ВУЧИНАЦ	Остале свиње - број условних грла: 10.65 коефицијент: 0.4	2,7165	0	0	0	1,5435	Вајска	427	**1,5435**
	ИВИЦА ВУЧИНАЦ Total									**1,5435**
13	АБДИЈАНОВИЋ МУХАМЕД	Остале свиње - број условних грла: 18.45 коефицијент: 0.4	8,0234	0	0	0	0			**0,0000**
	АБДИЈАНОВИЋ МУХАМЕД Total									**0,0000**
14	Зорић Ахмет	Остале свиње - број условних грла: 10.20 коефицијент: 0.4	3,3149	0	0	0	0,7651	Бачко Ново Село	235	**0,7651**
	Зорић Ахмет Total									**0,7651**
15	доо АММ АГРО Бачко Ново Село	Остала живина - број условних грла: 70.00 коефицијент: 0.1	0,9008	8,0234	0	0	0			**0,0000**
	доо АММ АГРО Бачко Ново Село Total									**0,0000**
16	Карел Прокопец	Овце у систему уматичења - број условних грла: 7.70 коефицијент: 1.0	4,0297	1,7928	0	0	1,8775	Бач	58	**1,8775**
	Карел Прокопец Total									**1,8775**
17	Ђура Шафарик	Овце у систему уматичења - број условних грла: 12.20 коефицијент: 1.0	4,6413	1,0217	0	0	6,537	Бач	56	**6,5370**
	Ђура Шафарик Total									**6,5370**
18	ДРАГАН ВУЛИН	Остала живина - број условних грла: 14.00 коефицијент: 0.1	1,7064	0	0	0	0			**0,0000**
	ДРАГАН ВУЛИН Total									**0,0000**
19	Далибор Јурчевић	Овце у систему уматичења - број условних грла: 1.90 коефицијент: 1.0	0	0	1,3035	0	0,5965	Бачко Ново Село	225	**0,5965**

	Далибор Јурчевић Total									**0,5965**
20	КЕЖИЋ СТЕВО	Остале свиње - број условних грла: 36.85 коефицијент: 0.4	2,8005	0	0	0	11,9395	Бачко Ново Село	234	**11,9396**
	КЕЖИЋ СТЕВО Total									**11,9396**
21	КОВАЧ СТЕВАН	Остале овце - број условних грла: 11.78 коефицијент: 0.7	3,3678	0	0	0	4,8782	Бач	57	**4,8782**
	КОВАЧ СТЕВАН Total									**4,8782**
22	Хоџић Сенад	Говеда у систему уматичења - број условних грла: 131.10 коефицијент: 1.0	3,1017	1,1011	0	0	126,8972	Бачко Ново Село	219	**16,8222**
									220	**6,5183**
									221	**5,9510**
									222	**34,1384**
									223	**36,8623**
									224	**12,9579**
									237	**13,6471**
	Хоџић Сенад Total									**126,8972**
23	ТОПЧИЈ МИРОСЛАВ	Остале свиње - број условних грла: 29.60 коефицијент: 0.4	9,6497	0	0	0	2,1903	Вајска	429	**2,1903**
	ТОПЧИЈ МИРОСЛАВ Total									**2,1903**
24	Ковиљка Стојановић	Остале овце - број условних грла: 9.04 коефицијент: 0.7	2,4171	2,0071	0	0	1,9038	Вајска	435	**1,9038**
	Ковиљка Стојановић Total									**1,9038**
25	КАПЛАР ЖЕЛИМИР	Овце у систему уматичења - број условних грла: 9.50 коефицијент: 1.0	22,8364	0	0	0	0			**0,0000**
	КАПЛАР ЖЕЛИМИР Total									**0,0000**

26	ГОРАН МОДИЋ	Остале свиње - број условних грла: 12.16 коефицијент: 0.4	3,1625	0,0233	0	0	1,6782	Вајска	438	**1,6782**
	ГОРАН МОДИЋ Total									**1,6782**
27	Чалић Синиша	Остале свиње - број условних грла: 4.90 коефицијент: 0.4	8,9218	0	0	0	0			**0,0000**
	Чалић Синиша Total									**0,0000**
28	РУЖИЦА БОТА	Овце у систему уматичења - број условних грла: 35.10 коефицијент: 1.0	7,2341	0	0	0	27,8659	Бач	61	**27,8659**
	РУЖИЦА БОТА Total									**27,8659**
29	ДРАГАН СЛАВУЉ	Остале овце - број условних грла: 11.74 коефицијент: 0.7	0,1454	0	0	0	8,0726	Бач	62	**8,0726**
	ДРАГАН СЛАВУЉ Total									**8,0726**
30	Јарић Јовица	Остале свиње - број условних грла: 33.45 коефицијент: 0.4	1,6071	10,4079	0	0	1,365	Бачко Ново Село	236	**1,3650**
	Јарић Јовица Total									**1,3650**
31	ЗЕЧЕВИЋ ТАЊА	Остала живина - број условних грла: 14.00 коефицијент: 0.1	0,0222	0,0845	0	0	1,2933	Бач	63	**1,2933**
	ЗЕЧЕВИЋ ТАЊА Total									**1,2933**
32	Златко Радаковић	Остали кунићи - број условних грла: 30.00 коефицијент: 0.1	0	0	0	0	3	Бач	66	**3,0000**
	Златко Радаковић Total									**3,0000**
33	Мирко Пушара	Остале свиње - број условних грла: 276.15 коефицијент: 0.4	54,4018	0	0	0	56,0582	Вајска	430	**56,0582**
	Мирко Пушара Total									**56,0582**
34	МИРОСЛАВ АДАМОВИЋ	Говеда у систему уматичења - број условних грла: 54.20 коефицијент: 1.0	3,049	0,1221	1,5583	0	49,4706	Плавна	352	**49,4706**

	МИРОСЛАВ АДАМОВИЋ Total									**49,4706**
35	Месарош Бранка	Остале свиње - број условних грла: 18.15 коефицијент: 0.4	1,6816	0,6698	0	0	4,9086	Бачко Ново Село	231	**4,9086**
	Месарош Бранка Total									**4,9086**
36	Петко Рајак	Остала живина - број условних грла: 14.00 коефицијент: 0.1	6,0853	0,0257	0	0	0			**0,0000**
	Петко Рајак Total									**0,0000**
37	Жељко Беатовић	Остале свиње - број условних грла: 14.71 коефицијент: 0.4	2,7033	0	0	0	3,1807	Бачко Ново Село	232	**3,1807**
	Жељко Беатовић Total									**3,1807**
38	Кончар Илија	Остале свиње - број условних грла: 25.68 коефицијент: 0.4	7,0669	0	0	0	3,2051	Бач	60	**3,2052**
	Кончар Илија Total									**3,2052**
39	МИЛАНКА ЈАНКОВИЋ	Остале свиње - број условних грла: 24.88 коефицијент: 0.4	0,9452	0,2851	0	0	8,7217	Бачко Ново Село	227	**8,7217**
	МИЛАНКА ЈАНКОВИЋ Total									**8,7217**
40	ГРМУША ЉИЉАНА	Остале овце - број условних грла: 20.00 коефицијент: 0.7	1,8624	0,6828	5,0282	0	6,4266	Плавна	425	**6,4266**
	ГРМУША ЉИЉАНА Total									**6,4266**
41	Емић Заим	Остале свиње - број условних грла: 46.60 коефицијент: 0.4	4,6821	1,6993	0	0	12,2586	Бачко Ново Село	228	**12,2586**
	Емић Заим Total									**12,2586**
42	ДРАГАН ЈОВЧИЋ	Остала живина - број условних грла: 18.90 коефицијент: 0.1	0	0,0386	0	0	1,8514	Бач	67	**1,8514**
	ДРАГАН ЈОВЧИЋ Total									**1,8514**

43	Стојић Тихомир	Остале свиње - број условних грла: 6.26 коефицијент: 0.4	8,3839	0	0	0	0			**0,0000**
	Стојић Тихомир Total									**0,0000**
44	ПРЕДРАГ АНТУНОВИЋ	Остала живина - број условних грла: 60.90 коефицијент: 0.1	0,8723	0	0	0	5,2177	Вајска	436	**5,2177**
	ПРЕДРАГ АНТУНОВИЋ Total									**5,2177**
45	Зељковић Миленко	Остала говеда - број условних грла: 21.40 коефицијент: 0.7	3,8174	0	0	0	11,1626	Бачко Ново Село	230	**11,1626**
	Зељковић Миленко Total									**11,1626**
46	КРСТИЋ ЗОРАН	Остала живина - број условних грла: 54.60 коефицијент: 0.1	0	0	0	0	5,46	Бач	64	**5,4600**
	КРСТИЋ ЗОРАН Total									**5,4600**
47	Бошкић Милош	Остале свиње - број условних грла: 20.50 коефицијент: 0.4	0,6624	0	0	0	7,5376	Бачко Ново Село	226	**7,5377**
	Бошкић Милош Total									**7,5377**
48	ДОО ПП БРО ЖИВА	Остала живина - број условних грла: 1540.00 коефицијент: 0.1	0	0	0	0	154	Вајска	431	**11,3424**
									432	**19,8306**
									433	**18,0714**
									434	**81,7573**
									439	**22,9983**
	ДОО ПП БРО ЖИВА Total									**154,0000**
49	Масница Ариф	Остале свиње - број условних грла: 33.15 коефицијент: 0.4	7,3163	0	0	0	5,9437	Бачко Ново Село	229	**5,9437**
	Масница Ариф Total									**5,9437**
50	Рацков Раде	Говеда у систему уматичења - број условних грла: 43.40 коефицијент: 1.0	15,01	0,0247	0	0	28,3653	Бођани	315	**12,3150**
									316	**7,9861**

								Вајска	437	**8,0642**
	Рацков Раде Total									**28,3653**
51	Бранко Ћулибрк	Остала живина - број условних грла: 17.50 коефицијент: 0.1	2,0928	0	0	0	0			**0,0000**
	Бранко Ћулибрк Total									**0,0000**
Укупно:										**658,5201**

Преглед груписаних јавних надметања

Шифра ЈН	Кат. општина	Потес	Лист непокрет.	Број парцеле	Култура и класа	Фактичко стање	Сувласник	Боја	Напомена	Основ закупа	Површина Total
1	Селенча	ТЕЛЕК	1446	2095	њива 3	њива				Закуп	0,5533
1	Селенча	ТЕЛЕК	1446	2095	њива 4	њива				Закуп	0,4475
1	Селенча	ТЕЛЕК	1446	2107	њива 3	њива				Закуп	1,4207
1	Селенча	ТЕЛЕК	1446	2107	њива 4	њива				Закуп	0,8006
1											3,2221
2	Селенча	ТЕЛЕК	1446	2112	њива 3	њива				Закуп	2,6450
2											2,6450
3	Селенча	КОНОПИСКА	1446	2226	њива 2	њива				Закуп	0,0901
3											0,0901
4	Селенча	ЈАРОШ	1446	3618	њива 2	њива				Закуп	0,1077
4											0,1077
5	Селенча	ЈАРОШ	1446	2284	њива 3	њива				Закуп	0,1716
5	Селенча	ЈАРОШ	1446	2284	њива 5	њива				Закуп	0,3762

5											0,5478
6	Селенча	ЈАРОШ	1446	2324	њива 5	њива				Закуп	0,2488
6	Селенча	ЈАРОШ	1446	2324	њива 6	њива				Закуп	0,1141
6											0,3629
7	Селенча	ЈАРОШ	1446	2334	пашњак 3	пашњак				Закуп	0,4651
7	Селенча	ЈАРОШ	1446	2336	њива 6	њива				Закуп	0,2463
7											0,7114
8	Селенча	ЈАРОШ	1446	3593	пашњак 2	пашњак				Закуп	0,3860
8											0,3860
9	Селенча	ЈАРОШ	1446	3609	њива 3	њива				Закуп	0,1200
9											0,1200
10	Селенча	ЈАРОШ	1446	3597	њива 4	њива				Закуп	0,3821
10	Селенча	ЈАРОШ	1446	3597	њива 5	њива				Закуп	0,1328
10	Селенча	ЈАРОШ	1446	3597	пашњак 3	пашњак				Закуп	0,0499
10											0,5648
11	Селенча	ЈАРОШ	1446	3602	пашњак 3	пашњак				Закуп	0,8348
11											0,8348
12	Селенча	ЈАРОШ	1446	3523	пашњак 2	пашњак				Закуп	0,2096
12	Селенча	ЈАРОШ	1446	3524	пашњак 2	пашњак				Закуп	0,4635
12											0,6731
13	Селенча	КОЗИАРЕЦ	1446	2498	њива 3	њива				Закуп	0,1263
13											0,1263
14	Селенча	ЈАРОШ	1446	2567	њива 2	њива				Закуп	0,3268
14	Селенча	ЈАРОШ	1446	2567	њива 3	њива				Закуп	0,0435
14	Селенча	ЈАРОШ	1446	2567	њива 4	њива				Закуп	0,2856
14											0,6559
15	Селенча	ПРИ ХРУШКИ	1446	2594	њива 1	њива				Закуп	0,2973

15	Селенча	ПРИ ХРУШКИ	1446	2594	њива 2	њива				Закуп	0,0738
15	Селенча	ПРИ ХРУШКИ	1446	2594	њива 4	њива				Закуп	0,0745
15	Селенча	ПРИ ХРУШКИ	1446	2594	њива 5	њива				Закуп	0,3194
15											0,7650
16	Селенча	ПРИ ХРУШКИ	1446	2728/2	њива 1	њива				Закуп	0,3329
16	Селенча	ПРИ ХРУШКИ	1446	2728/2	њива 2	њива				Закуп	0,2356
16											0,5685
17	Селенча	ПРИ ХРУШКИ	1446	2729	њива 3	њива				Закуп	0,4986
17											0,4986
18	Селенча	ЈАРОШ	1446	2575	трстик-мочвара 1	пашњак				Закуп	3,0402
18	Селенча	ЈАРОШ	1446	2576	пашњак 2	пашњак				Закуп	0,2408
18											3,2810
19	Селенча	ЈАРОШ	1446	3629	њива 4	њива				Закуп	0,1386
19	Селенча	ЈАРОШ	1446	3629	пашњак 2	пашњак				Закуп	0,1194
19											0,2580
20	Селенча	ЈАРОШ	1446	3632	њива 4	њива				Закуп	3,1648
20	Селенча	ЈАРОШ	1446	3632	пашњак 2	пашњак				Закуп	1,4267
20											4,5915
21	Селенча	ЈАРОШ	1446	3657/2	њива 4	њива				Закуп	0,1874
21											0,1874
22	Селенча	ЈАРОШ	1446	3665	пашњак 3	пашњак				Закуп	1,2066
22											1,2066
23	Селенча	ЈАРОШ	1446	3669	њива 5	њива				Закуп	0,2042
23											0,2042
24	Селенча	ЈАРОШ	1437	3671	њива 5	њива				Закуп	0,2289

24	Селенча	ЈАРОШ	1437	3671	пашњак 3	пашњак				Закуп	0,0421
24	Селенча	ЈАРОШ	1446	3672	њива 5	њива				Закуп	1,1182
24	Селенча	ЈАРОШ	1446	3672	пашњак 3	пашњак				Закуп	0,1546
24											1,5438
25	Селенча	ЈАРОШ	1446	3780	њива 2	њива				Закуп	0,2307
25											0,2307
26	Селенча	СЕЛЕНЦСКА ПУСТАРА	1446	3860	њива 3	њива				Закуп	0,1472
26	Селенча	СЕЛЕНЦСКА ПУСТАРА	1446	3860	њива 4	њива				Закуп	0,1217
26											0,2689
27	Селенча	СЕЛЕНЦСКА ПУСТАРА	1446	3956/1	њива 3	њива				Закуп	0,4622
27	Селенча	СЕЛЕНЦСКА ПУСТАРА	1446	3956/1	њива 4	њива				Закуп	0,1981
27											0,6603
28	Селенча	СЕЛЕНЦСКА ПУСТАРА	1446	3955	њива 4	њива				Закуп	0,2419
28	Селенча	СЕЛЕНЦСКА ПУСТАРА	1446	3955	њива 5	њива				Закуп	0,7057
28	Селенча	СЕЛЕНЦСКА ПУСТАРА	1446	4554/2	њива 4	њива				Закуп	0,2921
28	Селенча	СЕЛЕНЦСКА ПУСТАРА	1446	4554/2	њива 5	њива				Закуп	0,2427
28											1,4824
29	Селенча	ПОД ХОРОУ	1446	4531	њива 3	њива				Закуп	0,3234
29	Селенча	ПОД ХОРОУ	1446	4531	њива 4	њива				Закуп	0,0602
29											0,3836
30	Селенча	СЕЛЕНЦСКА ПУСТАРА	1446	4693	њива 4	њива				Закуп	0,4556
30											0,4556
31	Селенча	ПОД ХОРОУ	1446	4470	њива 3	њива				Закуп	0,7430

31											0,7430
32	Селенча	ЈАРОШ	1446	4084	њива 3	њива				Закуп	0,0880
32	Селенча	ЈАРОШ	1446	4084	њива 4	њива				Закуп	0,0410
32											0,1290
33	Селенча	ЗА КРИЖНОВ ЦЕСТОУ	733	3411	њива 1	њива				Закуп	2,3145
33											2,3145
34	Селенча	МАКЕ	1446	3033	њива 3	њива				Закуп	0,4249
34	Селенча	МАКЕ	1446	3033	њива 4	њива				Закуп	0,6112
34											1,0361
35	Селенча	ЛУКЕ	1446	1969/2	њива 5	њива				Закуп	0,8808
35											0,8808
36	Селенча	ЛУКЕ	1446	1931	њива 1	њива				Закуп	0,3700
36											0,3700
37	Селенча	ЛУКЕ	1446	1805	њива 4	њива				Закуп	0,3624
37											0,3624
38	Селенча	КУКУРИСКО	1446	3255	њива 1	њива				Закуп	0,7226
38											0,7226
39	Селенча	КУКУРИСКО	1446	3273	њива 3	њива				Закуп	0,1157
39	Селенча	КУКУРИСКО	1446	3273	њива 4	њива				Закуп	0,1375
39	Селенча	КУКУРИСКО	1446	3273	њива 6	њива				Закуп	0,0680
39											0,3212
40	Селенча	КУКУРИСКО	1446	3276	њива 2	њива				Закуп	0,3831
40	Селенча	КУКУРИСКО	1446	3276	њива 3	њива				Закуп	0,2583
40											0,6414
41	Бач	ПЕСКАРА	462	3622/1	њива 6	њива			Пољопривредна школа	Коришћење без накнаде-	10,2231

										пољопривредна производња	
41	Бач	ТРШЦАНИК	4180	3653	њива 4	њива			Пољопривредна школа	Коришћење без накнаде-пољопривредна производња	17,7241
41											27,9472
42	Бач	МОРГАШ	462	7910	трстик-мочвара 3	трстик-мочвара			Пољопривредна школа	Коришћење без накнаде-пољопривредна производња	1,2009
42	Бач	МОРГАШ	462	7911	њива 3	њива			Пољопривредна школа	Коришћење без накнаде-пољопривредна производња	16,7879
42	Бач	МОРГАШ	462	7912	њива 3	њива			Пољопривредна школа	Коришћење без накнаде-пољопривредна производња	27,5865
42	Бач	МОРГАШ	462	7914	њива 3	њива			Пољопривредна школа	Коришћење без накнаде-пољопривредна производња	11,1766
42											56,7519
43	Бач	ПЕСКАРА	457	3638/2	пашњак 3	пашњак			ЈП "Војводина шуме" Нови Сад	Коришћење без накнаде-пошумљавање	0,0504
43											0,0504
44	Бач	РИСТОВАЦА	457	3599	пашњак 3	пашњак			ЈП "Војводина шуме" Нови Сад	Коришћење без накнаде-пошумљавање	13,0031
44	Бач	РИСТОВАЦА	457	3606	пашњак 3	пашњак			ЈП "Војводина шуме" Нови Сад	Коришћење без накнаде-пошумљавање	4,3546
44	Бач	РИСТОВАЦА	457	3611	пашњак 3	пашњак			ЈП "Војводина шуме" Нови Сад	Коришћење без накнаде-пошумљавање	1,7381
44											19,0958

45	Бач	ПЕСКАРА	457	3806	њива 4	њива			ЈП"Војводинашуме"Петроварадин	Коришћење без накнаде-пошумљавање	0,4505
45	Бач	ПЕСКАРА	457	3806	њива 5	њива			ЈП"Војводинашуме"Петроварадин	Коришћење без накнаде-пошумљавање	0,3317
45											0,7822
46	Бач	РИСТОВАЦА	457	3875	њива 5	њива			ЈП"Војводинашуме"Петроварадин	Коришћење без накнаде-пошумљавање	0,5068
46											0,5068
47	Бач	РИСТОВАЦА	457	3906	њива 5	њива			ЈП"Војводинашуме"Петроварадин	Коришћење без накнаде-пошумљавање	3,9881
47	Бач	РИСТОВАЦА	457	3911	земљиште под зградом-објектом	земљиште под зградом-објектом			ЈП"Војводинашуме"Петроварадин	Коришћење без накнаде-пошумљавање	0,0066
47	Бач	РИСТОВАЦА	457	3911	њива 5	њива			ЈП"Војводинашуме"Петроварадин	Коришћење без накнаде-пошумљавање	19,1796
47	Бач	РИСТОВАЦА	457	3912	њива 5	њива			ЈП"Војводинашуме"Петроварадин	Коришћење без накнаде-пошумљавање	1,5090
47											24,6833
48	Бач	РИСТОВАЦА	457	3927	пашњак 3	пашњак			ЈП "Војводина шуме" Нови Сад	Коришћење без накнаде-пошумљавање	2,6430
48											2,6430
49	Бач	РИСТОВАЦА	457	3939	пашњак 2	пашњак			ЈП "Војводина шуме" Нови Сад	Коришћење без накнаде-пошумљавање	3,9907
49	Бач	РИСТОВАЦА	457	3941	пашњак 2	пашњак			ЈП "Војводина шуме" Нови Сад	Коришћење без накнаде-пошумљавање	6,0346

49	Бач	РИСТОВАЦА	457	3946	пашњак 2	пашњак			ЈП "Војводина шуме" Нови Сад	Коришћење без накнаде- пошумљавање	3,2222
49	Бач	РИСТОВАЦА	457	3948	пашњак 2	пашњак			ЈП "Војводина шуме" Нови Сад	Коришћење без накнаде- пошумљавање	0,7023
49											13,9498
50	Бач	РИСТОВАЦА	457	3952	трстик-мочвара 3	трстик-мочвара			ЈП "Војводина шуме" Нови Сад	Коришћење без накнаде- пошумљавање	0,2141
50											0,2141
51	Бач	РИСТОВАЦА	457	3961	пашњак 2	пашњак			ЈП "Војводина шуме" Нови Сад	Коришћење без накнаде- пошумљавање	6,6806
51	Бач	РИСТОВАЦА	457	3964	пашњак 2	пашњак			ЈП "Војводина шуме" Нови Сад	Коришћење без накнаде- пошумљавање	5,5254
51	Бач	РИСТОВАЦА	457	3967	пашњак 2	пашњак			ЈП "Војводина шуме" Нови Сад	Коришћење без накнаде- пошумљавање	1,0519
51											13,2579
52	Бач	РИСТОВАЦА	457	3987	пашњак 3	пашњак			ЈП "Војводина шуме" Нови Сад	Коришћење без накнаде- пошумљавање	1,0739
52	Бач	РИСТОВАЦА	457	3990	пашњак 3	пашњак			ЈП "Војводина шуме" Нови Сад	Коришћење без накнаде- пошумљавање	11,1094
52											12,1833
53	Бач	ТРШЦАНИК	462	3570	њива 4	њива			Милиновић Небојша	Право пречег закупа- сточари	5,7973
53	Бач	ТРШЦАНИК	462	3570	њива 5	њива			Милиновић Небојша	Право пречег закупа- сточари	11,9391
53	Бач	ТРШЦАНИК	462	3571	пашњак 3	пашњак			Милиновић Небојша	Право пречег закупа- сточари	0,1459
53											17,8823
54	Бач	ТРШЦАНИК	462	3592/1	пашњак 3	њива			Милиновић Небојша	Право пречег закупа- сточари	4,9026

54											4,9026
55	Бач	ТРШЦАНИК	462	3592/1	пашњак 3	њива			Милисав Милиновић	Право пречег закупа- сточари	5,0141
55											5,0141
56	Бач	ТРШЦАНИК	462	3549	њива 5	њива			Ђура Шафарик	Право пречег закупа- сточари	6,5370
56											6,5370
57	Бач	ТРШЦАНИК	462	3549	њива 5	њива			КОВАЧ СТЕВАН	Право пречег закупа- сточари	4,8782
57											4,8782
58	Бач	ТРШЦАНИК	462	3549	њива 5	њива			Карел Прокопец	Право пречег закупа- сточари	1,8775
58											1,8775
59	Бач	ТРШЦАНИК	462	3553	њива 5	њива			Гајић Зоран	Право пречег закупа- сточари	11,3163
59	Бач	ТРШЦАНИК	462	3553	њива 6	њива			Гајић Зоран	Право пречег закупа- сточари	1,2715
59											12,5878
60	Бач	БЕЛО ПОЉЕ	462	2947	њива 2	њива			Кончар Илија	Право пречег закупа- сточари	0,0599
60	Бач	БЕЛО ПОЉЕ	462	2947	њива 3	њива			Кончар Илија	Право пречег закупа- сточари	1,3503
60	Бач	БЕЛО ПОЉЕ	462	2947	њива 4	њива			Кончар Илија	Право пречег закупа- сточари	1,7950
60											3,2052
61	Бач	БЕЛО ПОЉЕ	462	3046	њива 4	њива			РУЖИЦА БОТА	Право пречег закупа- сточари	27,8659
61											27,8659
62	Бач	БЕЛО ПОЉЕ	462	3051	њива 4	њива			ДРАГАН СЛАВУЉ	Право пречег закупа- сточари	8,0726
62											8,0726
63	Бач	БЕЛО ПОЉЕ	462	3051	њива 4	њива			ЗЕЧЕВИЋ ТАЊА	Право пречег закупа- сточари	1,2933
63											1,2933

64	Бач	БЕЛО ПОЉЕ	462	3062/1	њива 3	њива			КРСТИЋ ЗОРАН	Право пречег закупа- сточари	1,6385
64	Бач	БЕЛО ПОЉЕ	462	3062/1	њива 4	њива			КРСТИЋ ЗОРАН	Право пречег закупа- сточари	3,8215
64											5,4600
65	Бач	БЕЛО ПОЉЕ	462	3062/1	њива 3	њива			Тошић Жељко	Право пречег закупа- сточари	0,2046
65	Бач	БЕЛО ПОЉЕ	462	3062/1	њива 4	њива			Тошић Жељко	Право пречег закупа- сточари	0,4771
65											0,6817
66	Бач	БЕЛО ПОЉЕ	462	3051	њива 4	њива			Златко Радаковић	Право пречег закупа- сточари	3,0000
66											3,0000
67	Бач	БЕЛО ПОЉЕ	462	3051	њива 4	њива			ДРАГАН ЈОВЧИЋ	Право пречег закупа- сточари	1,8514
67											1,8514
68	Бач	БЕЛО ПОЉЕ	462	3046	њива 4	њива			Михајло Елхарт	Право пречег закупа- сточари	0,5699
68											0,5699
69	Бач	ДРЖА	462	4007	пашњак 3	пашњак				Закуп	2,6153
69	Бач	ДРЖА	462	4008	пашњак 2	пашњак				Закуп	17,9424
69	Бач	ДРЖА	462	4009	пашњак 2	пашњак				Закуп	28,2031
69											48,7608
70	Бач	ДРЖА	456	3994	пашњак 3	пашњак				Закуп	32,0622
70											32,0622
71	Бач	СУЉКОВАЦА	462	5054/2	њива 3	њива				Закуп	0,2180
71	Бач	СУЉКОВАЦА	462	5054/2	њива 4	њива				Закуп	0,1786
71											0,3966
72	Бач	БАЈЕРА	462	4595	њива 2	њива				Закуп	0,1272
72											0,1272
73	Бач	ОРАШЈЕ	462	4738	пашњак 3	пашњак				Закуп	0,1424

73	Бач	ОРАШЈЕ	3096	4739	пашњак 3	пашњак				Закуп	0,2029
73											0,3453
74	Бач	СУЉКОВАЦА	462	4870/10	њива 2	њива				Закуп	0,3723
74	Бач	СУЉКОВАЦА	462	4870/10	њива 3	њива				Закуп	0,3920
74											0,7643
75	Бач	СУЉКОВАЦА	3538	4910	њива 3	њива				Закуп	0,3372
75											0,3372
76	Бач	СУЉКОВАЦА	2543	4901	њива 3	њива				Закуп	0,0307
76											0,0307
77	Бач	ФУНДУКОВАЦА	3089	7995	ливада 2	ливада				Закуп	1,8053
77	Бач	ФУНДУКОВАЦА	3089	7996	њива 3	њива				Закуп	0,9782
77											2,7835
78	Бач	ФУНДУКОВАЦА	3096	4845	њива 4	њива				Закуп	0,2432
78	Бач	ФУНДУКОВАЦА	3096	4846	пашњак 2	пашњак				Закуп	0,2590
78											0,5022
79	Бач	ФУНДУКОВАЦА	462	4847	њива 6	њива				Закуп	0,2435
79											0,2435
80	Бач	ОРАШЈЕ	462	4707	њива 2	њива				Закуп	2,0273
80											2,0273
81	Бач	БУУАК	462	5454	њива 4	њива				Закуп	0,0845
81	Бач	БУУАК	462	5454	њива 5	њива				Закуп	0,0236
81											0,1081
82	Бач	ЗЛОПОЉЕ	4065	6861	њива 2	њива				Закуп	0,0082
82	Бач	ЗЛОПОЉЕ	4065	6861	њива 3	њива				Закуп	0,0025
82											0,0107
83	Бач	ПЕСКАРА	462	3708/2	њива 5	њива				Закуп	0,1419

83											0,1419
84	Бач	ПЕСКАРА	462	3739	њива 6	њива				Закуп	0,3024
84											0,3024
85	Бач	ТОЛВОЂА	462	5287	њива 5	њива				Закуп	0,2818
85											0,2818
86	Бач	ТОЛВОЂА	462	5219/3	пашњак 3	пашњак				Закуп	2,1787
86											2,1787
87	Бач	ТОЛВОЂА	2219	5215	пашњак 3	пашњак				Закуп	0,9652
87	Бач	ТОЛВОЂА	2219	5216	њива 5	њива				Закуп	4,4980
87	Бач	ТОЛВОЂА	2219	5217	пашњак 3	пашњак				Закуп	0,4085
87											5,8717
88	Бач	ТОЛВОЂА	2219	5209	њива 4	њива				Закуп	0,0679
88	Бач	ТОЛВОЂА	2219	5210	пашњак 3	пашњак				Закуп	2,9260
88	Бач	ТОЛВОЂА	2219	5211	пашњак 3	пашњак				Закуп	7,6877
88											10,6816
89	Бач	ГРАД	3089	2324	њива 4	њива				Закуп	0,1925
89											0,1925
90	Бач	ТРШЦАНИК	462	3594/1	њива 7	њива				Закуп	5,4928
90	Бач	ТРШЦАНИК	462	3594/2	пашњак 3	њива				Закуп	0,2593
90											5,7521
91	Бач	ТРШЦАНИК	462	3592/1	пашњак 3	њива				Закуп	6,3164
91											6,3164
92	Бач	ТРШЦАНИК	462	3591	трстик-мочвара 3	трстик-мочвара				Закуп	0,6516
92	Бач	ТРШЦАНИК	462	3592/1	пашњак 3	њива				Закуп	13,4999
92											14,1515
93	Бач	ТРШЦАНИК	462	3587	њива 4	њива				Закуп	14,3405

93	Бач	ТРШЦАНИК	462	3587	њива 5	њива				Закуп	14,7907
93											29,1312
94	Бач	ТРШЦАНИК	462	3558	њива 4	њива				Закуп	1,2581
94	Бач	ТРШЦАНИК	462	3560	њива 5	њива				Закуп	0,1013
94	Бач	ТРШЦАНИК	462	3561	воћњак 2	воћњак				Закуп	1,6184
94											2,9778
95	Бач	ТРШЦАНИК	462	3556	њива 5	њива				Закуп	3,5897
95											3,5897
96	Бач	ТРШЦАНИК	462	3580	њива 5	њива				Закуп	1,8699
96	Бач	ТРШЦАНИК	462	3581	ливада 2	ливада				Закуп	0,2007
96	Бач	ТРШЦАНИК	462	3581	ливада 3	ливада				Закуп	2,9248
96											4,9954
97	Бач	ТРШЦАНИК	462	3574	њива 4	њива				Закуп	14,9673
97	Бач	ТРШЦАНИК	462	3574	њива 5	њива				Закуп	2,4885
97	Бач	ТРШЦАНИК	462	3576	пашњак 3	њива				Закуп	7,3751
97											24,8309
98	Бач	ТРШЦАНИК	462	3577	пашњак 3	пашњак				Закуп	11,6963
98											11,6963
99	Бач	ТРШЦАНИК	462	3570	њива 4	њива				Закуп	1,6053
99	Бач	ТРШЦАНИК	462	3570	њива 5	њива				Закуп	3,3060
99											4,9113
100	Бач	ТРШЦАНИК	462	3555	пашњак 3	пашњак				Закуп	3,0391
100	Бач	ТРШЦАНИК	462	3565	њива 5	њива				Закуп	6,6878
100	Бач	ТРШЦАНИК	462	3568	пашњак 3	пашњак				Закуп	6,4467
100											16,1736
101	Бач	ТРШЦАНИК	462	3553	њива 5	њива				Закуп	25,9721

101	Бач	ТРШЦАНИК	462	3553	њива 6	њива				Закуп	2,9183
101											28,8904
102	Бач	ТРШЦАНИК	462	3570	њива 4	њива				Закуп	0,6692
102	Бач	ТРШЦАНИК	462	3570	њива 5	њива				Закуп	1,3782
102	Бач	ТРШЦАНИК	462	3573	пашњак 3	пашњак				Закуп	0,8814
102											2,9288
103	Бач	ТРШЦАНИК	462	3545	њива 4	њива				Закуп	5,9423
103	Бач	ТРШЦАНИК	462	3545	њива 5	њива				Закуп	5,6010
103	Бач	ТРШЦАНИК	462	3549	њива 5	њива				Закуп	7,4393
103											18,9826
104	Бач	ПУЖАР	463	3238	њива 6	њива				Закуп	0,0831
104	Бач	ПУЖАР	463	3239	пашњак 3	пашњак				Закуп	2,3515
104	Бач	ПУЖАР	463	3241	пашњак 3	пашњак				Закуп	15,5198
104											17,9544
105	Бач	БЕЛО ПОЉЕ	462	3198	њива 4	њива				Закуп	0,4342
105	Бач	БЕЛО ПОЉЕ	462	3198	њива 6	њива				Закуп	0,0989
105											0,5331
106	Бач	СВЕТОЗАРА МАРКОВИЦА	462	2481	њива 4	њива				Закуп	0,1886
106											0,1886
107	Бач	БЕЛО ПОЉЕ	3091	3109	њива 4	њива				Закуп	0,3548
107											0,3548
108	Бач	БЕЛО ПОЉЕ	462	2945	њива 3	њива				Закуп	23,0565
108	Бач	БЕЛО ПОЉЕ	462	2945	њива 4	њива				Закуп	9,3297
108											32,3862
109	Бач	БЕЛО ПОЉЕ	462	2954/7	њива 4	њива				Закуп	25,6898
109	Бач	БЕЛО ПОЉЕ	462	2954/7	њива 5	њива				Закуп	8,5192

109											34,2090
110	Бач	БЕЛО ПОЉЕ	462	2954/7	њива 4	њива				Закуп	28,3179
110	Бач	БЕЛО ПОЉЕ	462	2954/7	њива 5	њива				Закуп	9,3908
110	Бач	БЕЛО ПОЉЕ	462	2955/5	пашњак 3	пашњак				Закуп	0,0719
110											37,7806
111	Бач	БЕЛО ПОЉЕ	462	2946	њива 3	њива				Закуп	11,9402
111	Бач	БЕЛО ПОЉЕ	462	2946	њива 4	њива				Закуп	21,5280
111											33,4682
112	Бач	БЕЛО ПОЉЕ	462	2953	њива 4	њива				Закуп	24,4017
112											24,4017
113	Бач	БЕЛО ПОЉЕ	462	2953	њива 4	њива				Закуп	24,3621
113											24,3621
114	Бач	БЕЛО ПОЉЕ	462	2947	њива 2	њива				Закуп	0,4119
114	Бач	БЕЛО ПОЉЕ	462	2947	њива 3	њива				Закуп	9,2900
114	Бач	БЕЛО ПОЉЕ	462	2947	њива 4	њива				Закуп	12,3494
114	Бач	БЕЛО ПОЉЕ	462	2949	пашњак 3	њива				Закуп	2,9136
114											24,9649
115	Бач	БЕЛО ПОЉЕ	462	2951	њива 4	њива				Закуп	25,0197
115	Бач	БЕЛО ПОЉЕ	462	2951	њива 5	њива				Закуп	6,5864
115											31,6061
116	Бач	БЕЛО ПОЉЕ	462	3051	њива 4	њива				Закуп	31,4745
116	Бач	БЕЛО ПОЉЕ	462	3053	ливада 3	њива				Закуп	1,0330
116											32,5075
117	Бач	БЕЛО ПОЉЕ	462	3064	њива 4	њива				Закуп	3,4043
117	Бач	БЕЛО ПОЉЕ	462	3064	њива 5	њива				Закуп	12,3033
117											15,7076

118	Бач	БЕЛО ПОЉЕ	462	3057	њива 5	њива				Закуп	1,6081
118	Бач	БЕЛО ПОЉЕ	462	3059	њива 5	њива				Закуп	0,7513
118	Бач	БЕЛО ПОЉЕ	462	3064	њива 4	њива				Закуп	3,4448
118	Бач	БЕЛО ПОЉЕ	462	3064	њива 5	њива				Закуп	12,4498
118	Бач	БЕЛО ПОЉЕ	462	3066	ливада 3	ливада				Закуп	0,1011
118											18,3551
119	Бач	БЕЛО ПОЉЕ	462	3067	ливада 3	ливада				Закуп	0,8588
119	Бач	БЕЛО ПОЉЕ	462	3068/1	њива 5	њива				Закуп	17,8738
119	Бач	БЕЛО ПОЉЕ	462	3070	ливада 3	ливада				Закуп	0,2617
119											18,9943
120	Бач	ЦЕРИЈА	463	5998	пашњак 3	пашњак				Закуп	1,9400
120											1,9400
121	Бач	ЦЕРИЈА	462	6076	пашњак 3	њива				Закуп	0,3580
121	Бач	ЦЕРИЈА	462	6077	трстик-мочвара 4	трстик-мочвара				Закуп	0,0588
121	Бач	ЦЕРИЈА	462	6078/1	њива 5	њива				Закуп	0,7314
121											1,1482
122	Бач	ЦЕРИЈА	463	6126	њива 6	њива				Закуп	4,1607
122	Бач	ЦЕРИЈА	463	6127	њива 4	њива				Закуп	0,2052
122	Бач	ЦЕРИЈА	463	6128	пашњак 3	пашњак				Закуп	6,4416
122	Бач	ЦЕРИЈА	463	6129	њива 6	њива				Закуп	0,7448
122	Бач	ЦЕРИЈА	463	6130	њива 6	њива				Закуп	0,2743
122	Бач	ЦЕРИЈА	463	6131	пашњак 3	пашњак				Закуп	0,4373
122	Бач	ЦЕРИЈА	463	6132	њива 6	њива				Закуп	2,6366
122	Бач	ЦЕРИЈА	463	6133	пашњак 3	пашњак				Закуп	8,1592
122	Бач	ЦЕРИЈА	463	6134	њива 6	њива				Закуп	0,4311
122											23,4908

123	Бач	ЦЕРИЈА	462	6141	њива 7	њива				Закуп	1,1223
123	Бач	ЦЕРИЈА	462	6142	пашњак 3	пашњак				Закуп	0,1123
123											1,2346
124	Бач	ДЕБЕЉАК	463	6289	њива 6	њива				Закуп	0,3070
124	Бач	ДЕБЕЉАК	463	6290	пашњак 3	пашњак				Закуп	5,3300
124	Бач	ДЕБЕЉАК	463	6291	пашњак 3	пашњак				Закуп	11,5247
124	Бач	ДЕБЕЉАК	463	6292	њива 6	њива				Закуп	14,0336
124											31,1953
125	Бач	ДЕБЕЉАК	463	6275	пашњак 3	пашњак				Закуп	5,1538
125	Бач	ДЕБЕЉАК	463	6276	њива 6	њива				Закуп	0,5219
125	Бач	ДЕБЕЉАК	463	6278	пашњак 3	пашњак				Закуп	9,4439
125	Бач	ДЕБЕЉАК	463	6279	њива 6	њива				Закуп	0,1501
125	Бач	ДЕБЕЉАК	463	6280	њива 6	њива				Закуп	0,2547
125	Бач	ЦЕРИЈА	463	6274	њива 6	њива				Закуп	3,9572
125											19,4816
126	Бач	ЦЕРИЈА	463	6265	пашњак 3	њива				Закуп	2,0165
126	Бач	ЦЕРИЈА	463	6266	њива 5	њива				Закуп	3,5467
126	Бач	ЦЕРИЈА	463	6266	њива 6	њива				Закуп	3,5833
126	Бач	ЦЕРИЈА	463	6267	њива 6	њива				Закуп	0,4503
126											9,5968
127	Бач	ЦЕРИЈА	463	6249	пашњак 3	пашњак				Закуп	25,9454
127	Бач	ЦЕРИЈА	463	6250	њива 4	њива				Закуп	0,3242
127											26,2696
128	Бач	ДЕБЕЉАК	462	6382/6	њива 5	њива				Закуп	0,5776
128	Бач	ДЕБЕЉАК	462	6382/6	њива 6	њива				Закуп	1,8242
128	Бач	ДЕБЕЉАК	462	6382/7	њива 5	њива				Закуп	0,8107

128	Бач	ДЕБЕЉАК	462	6382/7	њива 6	њива				Закуп	0,4214
128											3,6339
129	Бач	ДЕБЕЉАК	462	6557/12	њива 5	њива				Закуп	0,4425
129	Бач	ДЕБЕЉАК	462	6557/12	њива 6	њива				Закуп	0,2068
129	Бач	ДЕБЕЉАК	462	6557/9	њива 5	њива				Закуп	0,4810
129	Бач	ДЕБЕЉАК	462	6557/9	њива 6	њива				Закуп	0,1675
129											1,2978
130	Бач	ДЕБЕЉАК	462	6557/15	њива 5	њива				Закуп	2,0016
130	Бач	ДЕБЕЉАК	462	6557/16	њива 5	њива				Закуп	2,0017
130											4,0033
131	Бач	ДЕБЕЉАК	462	6600	њива 5	њива				Закуп	18,3296
131	Бач	ДЕБЕЉАК	462	6601	пашњак 2	пашњак				Закуп	0,3670
131	Бач	ДЕБЕЉАК	462	6602	пашњак 2	пашњак				Закуп	0,0652
131	Бач	ДЕБЕЉАК	462	6603	трстик-мочвара 4	трстик-мочвара				Закуп	0,3394
131	Бач	ДЕБЕЉАК	462	6604	ливада 3	ливада				Закуп	0,3840
131	Бач	ДЕБЕЉАК	462	6605	трстик-мочвара 4	трстик-мочвара				Закуп	0,3033
131											19,7885
132	Бач	ДЕБЕЉАК	462	6606	трстик-мочвара 4	трстик-мочвара				Закуп	0,1768
132	Бач	ДЕБЕЉАК	462	6607	ливада 3	ливада				Закуп	0,5517
132	Бач	ДЕБЕЉАК	462	6608	њива 5	њива				Закуп	6,1490
132	Бач	ДЕБЕЉАК	462	6608	њива 6	њива				Закуп	8,5859
132	Бач	ДЕБЕЉАК	462	6609	пашњак 2	пашњак				Закуп	4,6695
132	Бач	ДЕБЕЉАК	462	6610	пашњак 2	пашњак				Закуп	3,2234
132	Бач	ДЕБЕЉАК	462	6611	трстик-мочвара 3	трстик-мочвара				Закуп	0,2144
132											23,5707

133	Бач	ДЕБЕЉАК	462	6612	њива 5	њива				Закуп	3,6811
133	Бач	ДЕБЕЉАК	462	6613	пашњак 3	пашњак				Закуп	19,4921
133	Бач	ДЕБЕЉАК	462	6615	њива 5	њива				Закуп	2,4330
133	Бач	ДЕБЕЉАК	462	6616	њива 5	њива				Закуп	0,1669
133											25,7731
134	Бач	ДЕБЕЉАК	462	6617	пашњак 3	пашњак				Закуп	0,6249
134	Бач	ДЕБЕЉАК	462	6618	пашњак 3	пашњак				Закуп	0,4257
134	Бач	ДЕБЕЉАК	462	6620	њива 5	њива				Закуп	18,0305
134	Бач	ДЕБЕЉАК	462	6620	њива 6	њива				Закуп	5,3010
134											24,3821
135	Бач	ДЕБЕЉАК	462	6620	њива 5	њива				Закуп	15,1298
135	Бач	ДЕБЕЉАК	462	6620	њива 6	њива				Закуп	4,4483
135											19,5781
136	Бач	ДЕБЕЉАК	462	6621	пашњак 3	пашњак				Закуп	28,0807
136	Бач	ДЕБЕЉАК	462	6622	њива 6	њива				Закуп	0,7902
136	Бач	ДЕБЕЉАК	462	6623	њива 6	њива				Закуп	0,6870
136											29,5579
137	Бач	ДЕБЕЉАК	462	6554	пашњак 3	пашњак				Закуп	10,7864
137	Бач	ДЕБЕЉАК	462	6555	њива 6	њива				Закуп	3,0117
137	Бач	ДЕБЕЉАК	462	6556	њива 5	њива				Закуп	13,3271
137	Бач	ДЕБЕЉАК	462	6556	њива 6	њива				Закуп	2,0179
137											29,1431
138	Бач	ДЕБЕЉАК	462	6556	њива 5	њива				Закуп	15,7276
138	Бач	ДЕБЕЉАК	462	6556	њива 6	њива				Закуп	2,3814
138											18,1090
139	Бач	ДЕБЕЉАК	462	6556	њива 5	њива				Закуп	17,3699

139	Бач	ДЕБЕЉАК	462	6556	њива 6	њива				Закуп	2,6301
139	Бач	СОТИЊАЦА	462	6628/5	њива 5	њива				Закуп	1,5511
139											21,5511
140	Бач	СОТИЊАЦА	462	6480	трстик-мочвара 4	трстик-мочвара				Закуп	3,8705
140	Бач	СОТИЊАЦА	462	6526	њива 6	њива				Закуп	0,3494
140	Бач	СОТИЊАЦА	462	6527	трстик-мочвара 4	трстик-мочвара				Закуп	12,5058
140	Бач	СОТИЊАЦА	462	6528	њива 5	њива				Закуп	0,0612
140	Бач	СОТИЊАЦА	462	6529	трстик-мочвара 4	трстик-мочвара				Закуп	4,8812
140	Бач	СОТИЊАЦА	462	6530	пашњак 3	пашњак				Закуп	0,0799
140											21,7480
141	Бач	ПАРЛОГ	462	6653	пашњак 3	пашњак				Закуп	0,6110
141	Бач	СОТИЊАЦА	462	6650	трстик-мочвара 4	трстик-мочвара				Закуп	17,6804
141	Бач	СОТИЊАЦА	462	6651	пашњак 2	пашњак				Закуп	2,9315
141											21,2229
142	Бач	СОТИЊАЦА	462	6455	пашњак 2	пашњак				Закуп	16,2264
142											16,2264
143	Бач	СОТИЊАЦА	462	6456	трстик-мочвара 4	трстик-мочвара				Закуп	10,8268
143	Бач	СОТИЊАЦА	462	6457	њива 6	њива				Закуп	1,6207
143	Бач	СОТИЊАЦА	462	6458	пашњак 2	њива				Закуп	18,4616
143	Бач	СОТИЊАЦА	462	6462	њива 5	њива				Закуп	0,9012
143											31,8103
144	Бач	СОТИЊАЦА	462	6452	трстик-мочвара 4	трстик-мочвара				Закуп	0,5025
144	Бач	СОТИЊАЦА	462	6458	пашњак 2	њива				Закуп	15,7512
144	Бач	СОТИЊАЦА	462	6459	трстик-мочвара 4	трстик-мочвара				Закуп	2,0369

144	Бач	СОТИЊАЦА	462	6461	њива 6	њива				Закуп	0,1080
144											18,3986
145	Бач	МАНДРА	462	7749	њива 4	њива				Закуп	0,4530
145	Бач	МАНДРА	462	7749	њива 5	њива				Закуп	0,2260
145											0,6790
146	Бач	МАНДРА	462	7824	њива 5	њива				Закуп	0,4588
146											0,4588
147	Бач	МАНДРА	559	7839	њива 4	њива				Закуп	0,8921
147	Бач	МАНДРА	559	7839	њива 5	њива				Закуп	0,7774
147											1,6695
148	Бач	МАНДРА	462	7865/20	њива 5	њива				Закуп	0,4375
148											0,4375
149	Бач	ШЛОГ	462	7001	њива 5	њива				Закуп	1,6012
149											1,6012
150	Бач	ШЛОГ	465	7085	њива 5	њива				Закуп	1,7773
150											1,7773
151	Бач	ШЛОГ	462	7092/2	њива 4	њива				Закуп	0,2140
151	Бач	ШЛОГ	462	7092/2	њива 5	њива				Закуп	1,1178
151											1,3318
152	Бач	ШЛОГ	456	7155	њива 4	њива				Закуп	0,5575
152											0,5575
153	Бач	ШУМСКЕ ПАРЦЕЛЕ	3542	7273	њива 4	њива				Закуп	0,3003
153	Бач	ШУМСКЕ ПАРЦЕЛЕ	3542	7273	њива 5	њива				Закуп	0,0861
153											0,3864
154	Бач	ШУМСКЕ ПАРЦЕЛЕ	462	7236	њива 5	њива				Закуп	0,6850

154	Бач	ШУМСКЕ ПАРЦЕЛЕ	462	7236	њива 6	њива				Закуп	0,1930
154											0,8780
155	Бач	ПЕЦЕЉ	462	7573	њива 2	њива				Закуп	1,3759
155	Бач	ПЕЦЕЉ	462	7593	њива 2	њива				Закуп	1,9181
155	Бач	ПЕЦЕЉ	462	7593	њива 3	њива				Закуп	2,1396
155	Бач	ПЕЦЕЉ	3540	7606	њива 2	њива				Закуп	0,5706
155	Бач	ПЕЦЕЉ	3540	7606	њива 3	њива				Закуп	0,6383
155	Бач	ПЕЦЕЉ	3541	7607	трстик-мочвара 3	трстик-мочвара				Закуп	0,0144
155	Бач	ПЕЦЕЉ	3541	7608	трстик-мочвара 3	трстик-мочвара				Закуп	0,0351
155											6,6920
156	Бач	ПЕЦЕЉ	462	7577/2	њива 2	њива				Закуп	0,9597
156	Бач	ПЕЦЕЉ	462	7577/2	њива 3	њива				Закуп	1,0373
156	Бач	ПЕЦЕЉ	462	7581	њива 2	њива				Закуп	0,9993
156	Бач	ПЕЦЕЉ	462	7581	њива 3	њива				Закуп	1,0377
156	Бач	ПЕЦЕЉ	462	7582	ливада 2	ливада				Закуп	0,0339
156	Бач	ПЕЦЕЉ	462	7583	ливада 2	ливада				Закуп	0,0327
156	Бач	ПЕЦЕЉ	462	7585	њива 2	њива				Закуп	0,8664
156	Бач	ПЕЦЕЉ	462	7585	њива 3	њива				Закуп	0,8878
156	Бач	ПЕЦЕЉ	462	7586	њива 2	њива				Закуп	0,3362
156	Бач	ПЕЦЕЉ	462	7586	њива 3	њива				Закуп	0,3546
156	Бач	ПЕЦЕЉ	462	7587	њива 2	њива				Закуп	0,8424
156	Бач	ПЕЦЕЉ	462	7587	њива 3	њива				Закуп	0,8816
156	Бач	ПЕЦЕЉ	462	7588	њива 2	њива				Закуп	0,6149
156	Бач	ПЕЦЕЉ	462	7588	њива 3	њива				Закуп	1,2125
156											10,0970

157	Бач	ПЕЦЕЉ	462	7565	земљиште под зградом-објектом	њива			објекат непостоји-земљисте је обрадиво	Закуп	0,0127
157	Бач	ПЕЦЕЉ	462	7565	њива 2	њива			објекат непостоји-земљисте је обрадиво	Закуп	0,2880
157	Бач	ПЕЦЕЉ	462	7570	њива 1	њива				Закуп	3,1726
157	Бач	ПЕЦЕЉ	462	7570	њива 2	њива				Закуп	12,8352
157											16,3085
158	Бач	ПЕЦЕЉ	462	7570	њива 1	њива				Закуп	3,1336
158	Бач	ПЕЦЕЉ	462	7570	њива 2	њива				Закуп	12,6779
158											15,8115
159	Бач	ПЕЦЕЉ	462	7570	њива 1	њива				Закуп	3,4776
159	Бач	ПЕЦЕЉ	462	7570	њива 2	њива				Закуп	14,0692
159											17,5468
160	Бач	ПЕЦЕЉ	462	7570	њива 1	њива				Закуп	3,2528
160	Бач	ПЕЦЕЉ	462	7570	њива 2	њива				Закуп	13,1601
160											16,4129
161	Бач	ПЕЦЕЉ	462	7564	њива 2	њива				Закуп	5,3073
161	Бач	ПЕЦЕЉ	462	7564	њива 3	њива				Закуп	12,8325
161											18,1398
162	Бач	ПЕЦЕЉ	462	7564	њива 2	њива				Закуп	5,6693
162	Бач	ПЕЦЕЉ	462	7564	њива 3	њива				Закуп	13,7081
162											19,3774
163	Бач	МОРГАШ	462	7917	њива 3	њива				Закуп	16,7760
163											16,7760
164	Бач	МОРГАШ	462	7914	њива 3	њива				Закуп	9,3557
164											9,3557

165	Бач	МОРГАШ	462	7927	њива 3	њива				Закуп	26,2171
165	Бач	МОРГАШ	462	7927	њива 4	њива				Закуп	0,7573
165											26,9744
166	Бач	МОРГАШ	462	7929	њива 3	њива				Закуп	11,7445
166	Бач	МОРГАШ	462	7929	њива 4	њива				Закуп	0,2848
166											12,0293
167	Бач	МОРГАШ	462	7929	њива 3	њива				Закуп	11,5166
167	Бач	МОРГАШ	462	7929	њива 4	њива				Закуп	0,2793
167											11,7959
168	Бач	МОРГАШ	462	7934	њива 5	њива				Закуп	11,3048
168	Бач	МОРГАШ	462	7934	њива 6	њива				Закуп	4,1409
168											15,4457
169	Бач	МОРГАШ	462	7937	њива 5	њива				Закуп	15,5870
169											15,5870
170	Бач	МОРГАШ	462	7940	њива 4	њива				Закуп	10,2674
170											10,2674
171	Бач	МОРГАШ	462	7943	њива 4	њива				Закуп	18,8668
171	Бач	МОРГАШ	462	7943	њива 5	њива				Закуп	7,3288
171											26,1956
172	Бач	МОРГАШ	462	7939	њива 4	њива				Закуп	16,3483
172											16,3483
173	Бач	МОРГАШ	462	7939	њива 4	њива				Закуп	18,1930
173											18,1930
174	Бач	МОРГАШ	462	7948	њива 4	њива				Закуп	21,6973
174	Бач	МОРГАШ	462	7948	њива 5	њива				Закуп	1,2333
174											22,9306
175	Бач	МОРГАШ	462	7948	њива 4	њива				Закуп	20,9730

175	Бач	МОРГАШ	462	7948	њива 5	њива				Закуп	1,1921
175											22,1651
176	Бач	МОРГАШ	462	7948	њива 4	њива				Закуп	20,1776
176	Бач	МОРГАШ	462	7948	њива 5	њива				Закуп	1,1468
176	Бач	МОРГАШ	462	7949	пашњак 3	њива				Закуп	5,2681
176											26,5925
177	Бач	МОРГАШ	462	7926	њива 4	њива				Закуп	23,4097
177	Бач	МОРГАШ	462	7926	њива 5	њива				Закуп	0,9476
177											24,3573
178	Бач	МОРГАШ	462	7919	њива 5	њива				Закуп	11,8802
178											11,8802
179	Бач	МОРГАШ	462	7918	њива 4	њива				Закуп	19,2087
179											19,2087
180	Бач	МОРГАШ	462	7908	њива 4	њива				Закуп	12,8081
180											12,8081
181	Бач	МОРГАШ	462	7908	њива 4	њива				Закуп	12,9058
181											12,9058
182	Бач	МОРГАШ	462	7906	њива 5	њива				Закуп	7,0995
182											7,0995
183	Бач	МОРГАШ	462	7953	њива 4	њива				Закуп	15,3075
183	Бач	МОРГАШ	462	7954	пашњак 3	пашњак				Закуп	7,5821
183											22,8896
184	Бач	МОРГАШ	462	7953	њива 4	њива				Закуп	21,7294
184											21,7294
185	Бач	МОРГАШ	462	7953	њива 4	њива				Закуп	13,0919
185											13,0919

186	Бач	МОРГАШ	462	7897	њива 3	њива				Закуп	16,7904
186	Бач	МОРГАШ	462	7898	трстик-мочвара 3	трстик-мочвара				Закуп	1,7968
186											18,5872
187	Бач	МОРГАШ	462	7889	пашњак 2	пашњак				Закуп	0,5637
187	Бач	МОРГАШ	462	7896	њива 4	њива				Закуп	4,3712
187	Бач	МОРГАШ	462	7897	њива 3	њива				Закуп	13,7701
187											18,7050
188	Бач	МОРГАШ	462	7896	њива 4	њива				Закуп	10,1495
188	Бач	МОРГАШ	462	7897	њива 3	њива				Закуп	1,2610
188											11,4105
189	Бач	МОРГАШ	462	7897	њива 3	њива				Закуп	5,8401
189	Бач	МОРГАШ	462	7902	њива 3	њива				Закуп	6,4149
189	Бач	МОРГАШ	462	7902	њива 4	њива				Закуп	3,9886
189											16,2436
190	Бач	МОРГАШ	462	7902	њива 3	њива				Закуп	11,4685
190	Бач	МОРГАШ	462	7902	њива 4	њива				Закуп	7,1307
190											18,5992
191	Бач	МОРГАШ	462	7902	њива 3	њива				Закуп	10,5497
191	Бач	МОРГАШ	462	7902	њива 4	њива				Закуп	6,5595
191											17,1092
192	Бач	МАНДРА	462	7887	воћњак 2	пашњак			објекат и воћњак не постоји претворен у пашњак	Закуп	0,4060
192	Бач	МАНДРА	462	7887	земљиште под зградом-објектом	пашњак			објекат и воћњак не постоји претворен у пашњак	Закуп	0,0020
192	Бач	МОРГАШ	462	7890	воћњак 2	пашњак			воћњак не постоји претворен у пашњак	Закуп	0,8582
192											1,2662

193	Бач	МОРГАШ	462	7892	њива 4	њива				Закуп	20,8563
193											20,8563
194	Бач	МАНДРА	462	7874/10	њива 4	њива				Закуп	7,5855
194	Бач	МАНДРА	462	7874/10	њива 5	њива				Закуп	12,7534
194											20,3389
195	Бач	МАНДРА	462	7874/10	њива 4	њива				Закуп	5,1562
195	Бач	МАНДРА	462	7874/10	њива 5	њива				Закуп	8,6690
195											13,8252
196	Бач	МАНДРА	462	7874/14	њива 5	њива				Закуп	1,8075
196											1,8075
197	Бач	МАНДРА	462	7879	њива 4	њива				Закуп	2,4189
197	Бач	МАНДРА	462	7879	њива 5	њива				Закуп	23,3611
197	Бач	МАНДРА	462	7882	трстик-мочвара 3	пашњак				Закуп	0,5321
197											26,3121
198	Бач	МАНДРА	462	7879	њива 4	њива				Закуп	1,3369
198	Бач	МАНДРА	462	7879	њива 5	њива				Закуп	12,9107
198											14,2476
199	Бач	МАНДРА	462	7879	њива 4	њива				Закуп	1,6601
199	Бач	МАНДРА	462	7879	њива 5	њива				Закуп	16,0326
199											17,6927
200	Бач	ГАЈ ГУВНИШТЕ	451	7461	трстик-мочвара 2	трстик-мочвара				Закуп	1,3665
200	Бач	ГАЈ ГУВНИШТЕ	465	7460	њива 4	њива				Закуп	0,6863
200											2,0528
201	Бач	ГАЈ ГУВНИШТЕ	465	7465	њива 5	њива				Закуп	2,6381
201	Бач	ГАЈ ГУВНИШТЕ	465	7467	њива 4	њива				Закуп	1,1610

201											3,7991
202	Бач	ГАЈ ГУВНИШТЕ	465	7469	њива 5	њива				Закуп	2,1593
202											2,1593
203	Бач	ВРАЊАК	465	7373	њива 4	њива				Закуп	0,5014
203	Бач	ПАВА	465	7362	пашњак 2	њива				Закуп	0,7680
203											1,2694
204	Бач	ВРАЊАК	465	7376	њива 4	њива				Закуп	0,9351
204											0,9351
205	Бач	ПАВА	465	7350	њива 3	њива				Закуп	59,0333
205											59,0333
206	Бач	ФЕЛИЦ	465	7424	њива 3	њива				Закуп	14,1331
206	Бач	ФЕЛИЦ	465	7424	њива 4	њива				Закуп	16,6664
206	Бач	ФЕЛИЦ	465	7427	њива 3	њива				Закуп	7,7373
206	Бач	ФЕЛИЦ	465	7428	њива 3	њива				Закуп	7,1014
206	Бач	ФЕЛИЦ	465	7429	њива 4	њива				Закуп	6,8462
206											52,4844
207	Бач	БЕЛО ПОЉЕ	462	3046	њива 4	њива				Закуп	2,1072
207											2,1072
208	Бач	БЕЛО ПОЉЕ	462	2959/8	пашњак 3	њива				Закуп	12,9141
208											12,9141
209	Бач	БЕЛО ПОЉЕ	462	3062/1	њива 3	њива				Закуп	3,9011
209	Бач	БЕЛО ПОЉЕ	462	3062/1	њива 4	њива				Закуп	9,0989
209											13,0000
210	Бач	БЕЛО ПОЉЕ	462	3062/1	њива 3	њива				Закуп	3,4715
210	Бач	БЕЛО ПОЉЕ	462	3062/1	њива 4	њива				Закуп	8,0968
210											11,5683
211	Бач	БЕЛО ПОЉЕ	462	3062/1	њива 3	њива				Закуп	3,9627

211	Бач	БЕЛО ПОЉЕ	462	3062/1	њива 4	њива				Закуп	9,2427
211											13,2054
212	Бач	ПРЉАНЦИ	462	4145/1	њива 2	њива				Закуп	0,3082
212											0,3082
213	Бач	БЕЛО ПОЉЕ	462	2955/3	земљиште под зградом-објектом	рибњак			објекат рибњака	Закуп	6,0330
213	Бач	БЕЛО ПОЉЕ	462	2959/7	земљиште под зградом-објектом	рибњак			објекат рибњака	Закуп	12,2579
213	Бач	БЕЛО ПОЉЕ	462	2964/3	земљиште под зградом-објектом	рибњак			објекат рибњака	Закуп	7,0796
213	Бач	БЕЛО ПОЉЕ	462	2973/5	земљиште под зградом-објектом	рибњак			објекат рибњака	Закуп	5,5826
213	Бач	БЕЛО ПОЉЕ	462	2974/3	земљиште под зградом-објектом	рибњак			објекат рибњака	Закуп	5,8167
213	Бач	БЕЛО ПОЉЕ	462	2978	земљиште под зградом-објектом	рибњак			објекат рибњака	Закуп	5,3900
213	Бач	БЕЛО ПОЉЕ	462	2979	земљиште под зградом-објектом	рибњак			објекат рибњака	Закуп	122,7709
213	Бач	БЕЛО ПОЉЕ	462	2998	земљиште под зградом-објектом	рибњак			објекат рибњака	Закуп	65,7951
213	Бач	БЕЛО ПОЉЕ	462	3000	земљиште под	рибњак			објекат рибњака	Закуп	166,8339

					зградом-објектом						
213	Бач	БЕЛО ПОЉЕ	462	3002	земљиште под зградом-објектом	рибњак			објекат рибњака	Закуп	160,8092
213	Бач	БЕЛО ПОЉЕ	462	3016	земљиште под зградом-објектом	рибњак			објекат рибњака	Закуп	4,1229
213	Бач	БЕЛО ПОЉЕ	462	3025	земљиште под зградом-објектом	рибњак			објекат рибњака	Закуп	24,8489
213											587,3407
214	Бач	БЕЛО ПОЉЕ	462	2992	земљиште под зградом-објектом	пашњак			исусени део рибњака се води као објекат а на терену је пасњак	Закуп	41,3372
214	Бач	БЕЛО ПОЉЕ	462	2993	земљиште под зградом-објектом	пашњак			исусени део рибњака се води као објекат а на терену је пасњак	Закуп	3,8479
214	Бач	БЕЛО ПОЉЕ	462	2994	земљиште под зградом-објектом	пашњак			исусени део рибњака се води као објекат а на терену је пасњак	Закуп	0,2179
214	Бач	БЕЛО ПОЉЕ	462	2996	земљиште под зградом-објектом	пашњак			исусени део рибњака се води као објекат а на терену је пасњак	Закуп	6,7758
214											52,1788
215	Бач	БЕЛО ПОЉЕ	462	2989	земљиште под зградом-објектом	њива			исусени део рибњака се води као објекат а на терену је њива	Закуп	26,7958
215											26,7958
216	Бач	БЕЛО ПОЉЕ	462	2990	земљиште под	њива			исусени део рибњака се води као објекат а на терену је њива	Закуп	3,0010

					зградом-објектом						
216	Бач	БЕЛО ПОЉЕ	462	2991	земљиште под зградом-објектом	њива			исусени део рибњака се води као објекат а на терену је њива	Закуп	11,7353
216											14,7363
217	Бач	ТРШЦАНИК	462	3615	њива 4	њива			Милиновић Небојша	Право пречег закупа- сточари	5,8238
217	Бач	ТРШЦАНИК	462	3615	њива 5	њива			Милиновић Небојша	Право пречег закупа- сточари	6,5044
217	Бач	ТРШЦАНИК	462	3615	њива 6	њива			Милиновић Небојша	Право пречег закупа- сточари	7,6718
217											20,0000
218	Бач	ТРШЦАНИК	462	3615	њива 4	њива				Закуп	2,7825
218	Бач	ТРШЦАНИК	462	3615	њива 5	њива				Закуп	3,1077
218	Бач	ТРШЦАНИК	462	3615	њива 6	њива				Закуп	3,6655
218											9,5557
219	Бачко Ново Село	ДОЊИ РИТ	97	1685	њива 3	њива			Хоџић Сенад	Право пречег закупа- сточари	7,4486
219	Бачко Ново Село	ДОЊИ РИТ	97	1685	њива 4	њива			Хоџић Сенад	Право пречег закупа- сточари	3,1103
219	Бачко Ново Село	ДОЊИ РИТ	97	1686	пашњак 4	њива			Хоџић Сенад	Право пречег закупа- сточари	0,1194
219	Бачко Ново Село	ДОЊИ РИТ	97	1687	њива 3	њива			Хоџић Сенад	Право пречег закупа- сточари	6,1439
219											16,8222
220	Бачко Ново Село	ДОЊИ РИТ	97	1666	трстик-мочвара 2	њива			Хоџић Сенад	Право пречег закупа- сточари	0,5770

220	Бачко Ново Село	ДОЊИ РИТ	97	1667	трстик-мочвара 2	њива			Хоџић Сенад	Право пречег закупа- сточари	0,2097
220	Бачко Ново Село	ДОЊИ РИТ	97	1668	трстик-мочвара 2	трстик-мочвара			Хоџић Сенад	Право пречег закупа- сточари	0,0427
220	Бачко Ново Село	ДОЊИ РИТ	97	1669	њива 6	њива			Хоџић Сенад	Право пречег закупа- сточари	5,2104
220	Бачко Ново Село	ДОЊИ РИТ	97	1670	трстик-мочвара 1	њива			Хоџић Сенад	Право пречег закупа- сточари	0,4785
220											6,5183
221	Бачко Ново Село	ЦУПЕЉА	97	1291	њива 2	њива			Хоџић Сенад	Право пречег закупа- сточари	2,5655
221	Бачко Ново Село	ЦУПЕЉА	97	1291	њива 4	њива			Хоџић Сенад	Право пречег закупа- сточари	0,8042
221	Бачко Ново Село	ЦУПЕЉА	97	1291	њива 6	њива			Хоџић Сенад	Право пречег закупа- сточари	0,2767
221	Бачко Ново Село	ЦУПЕЉА	97	816	њива 3	њива			Хоџић Сенад	Право пречег закупа- сточари	1,9481
221	Бачко Ново Село	ЦУПЕЉА	97	816	њива 4	њива			Хоџић Сенад	Право пречег закупа- сточари	0,1170
221	Бачко Ново Село	ЦУПЕЉА	97	816	њива 6	њива			Хоџић Сенад	Право пречег закупа- сточари	0,2395
221											5,9510
222	Бачко Ново Село	ЦУПЕЉА	97	810	њива 5	њива			Хоџић Сенад	Право пречег закупа- сточари	4,9850
222	Бачко Ново Село	ЦУПЕЉА	97	810	њива 6	њива			Хоџић Сенад	Право пречег закупа- сточари	1,3112

222	Бачко Ново Село	ЦУПЕЉА	97	811	њива 4	њива			Хоџић Сенад	Право пречег закупа- сточари	5,2094
222	Бачко Ново Село	ЦУПЕЉА	97	811	њива 5	њива			Хоџић Сенад	Право пречег закупа- сточари	6,2128
222	Бачко Ново Село	ЦУПЕЉА	97	811	њива 7	њива			Хоџић Сенад	Право пречег закупа- сточари	0,2455
222	Бачко Ново Село	ЦУПЕЉА	97	812	њива 2	њива			Хоџић Сенад	Право пречег закупа- сточари	3,5257
222	Бачко Ново Село	ЦУПЕЉА	97	812	њива 3	њива			Хоџић Сенад	Право пречег закупа- сточари	2,7132
222	Бачко Ново Село	ЦУПЕЉА	97	812	њива 4	њива			Хоџић Сенад	Право пречег закупа- сточари	2,4307
222	Бачко Ново Село	ЦУПЕЉА	97	820	пашњак 2	пашњак			Хоџић Сенад	Право пречег закупа- сточари	1,3609
222	Бачко Ново Село	ЦУПЕЉА	97	821	пашњак 2	пашњак			Хоџић Сенад	Право пречег закупа- сточари	0,0614
222	Бачко Ново Село	ЦУПЕЉА	97	822	њива 4	њива			Хоџић Сенад	Право пречег закупа- сточари	1,5598
222	Бачко Ново Село	ЦУПЕЉА	97	824	њива 3	њива			Хоџић Сенад	Право пречег закупа- сточари	3,4121
222	Бачко Ново Село	ЦУПЕЉА	97	824	њива 4	њива			Хоџић Сенад	Право пречег закупа- сточари	0,8123
222	Бачко Ново Село	ЦУПЕЉА	97	825	пашњак 3	пашњак			Хоџић Сенад	Право пречег закупа- сточари	0,2984
222											34,1384

223	Бачко Ново Село	ЦУПЕЉА	97	799	њива 4	њива			Хоџић Сенад	Право пречег закупа- сточари	16,7113
223	Бачко Ново Село	ЦУПЕЉА	97	799	њива 6	њива			Хоџић Сенад	Право пречег закупа- сточари	2,4308
223	Бачко Ново Село	ЦУПЕЉА	97	799	њива 7	њива			Хоџић Сенад	Право пречег закупа- сточари	2,6873
223	Бачко Ново Село	ЦУПЕЉА	97	800	њива 4	њива			Хоџић Сенад	Право пречег закупа- сточари	3,2854
223	Бачко Ново Село	ЦУПЕЉА	97	800	њива 7	њива			Хоџић Сенад	Право пречег закупа- сточари	1,8317
223	Бачко Ново Село	ЦУПЕЉА	97	801	њива 5	њива			Хоџић Сенад	Право пречег закупа- сточари	2,4281
223	Бачко Ново Село	ЦУПЕЉА	97	801	њива 7	њива			Хоџић Сенад	Право пречег закупа- сточари	2,9553
223	Бачко Ново Село	ЦУПЕЉА	97	802	трстик-мочвара 4	трстик-мочвара			Хоџић Сенад	Право пречег закупа- сточари	0,3859
223	Бачко Ново Село	ЦУПЕЉА	97	803	трстик-мочвара 4	трстик-мочвара			Хоџић Сенад	Право пречег закупа- сточари	0,0187
223	Бачко Ново Село	ЦУПЕЉА	97	804	њива 5	њива			Хоџић Сенад	Право пречег закупа- сточари	1,8872
223	Бачко Ново Село	ЦУПЕЉА	97	804	њива 7	њива			Хоџић Сенад	Право пречег закупа- сточари	1,9951
223	Бачко Ново Село	ЦУПЕЉА	97	805	трстик-мочвара 4	трстик-мочвара			Хоџић Сенад	Право пречег закупа- сточари	0,2455
223											36,8623
224	Бачко Ново Село	ЦУПЕЉА	97	796	пашњак 3	њива			Хоџић Сенад	Право пречег закупа- сточари	0,8622

224	Бачко Ново Село	ЦУПЕЉА	97	797	њива 3	њива			Хоџић Сенад	Право пречег закупа- сточари	12,0957
224											12,9579
225	Бачко Ново Село	ЦУПЕЉА	428	1283	њива 2	њива			Далибор Јурчевић	Право пречег закупа- сточари	0,0620
225	Бачко Ново Село	ЦУПЕЉА	428	1285	њива 2	њива			Далибор Јурчевић	Право пречег закупа- сточари	0,5345
225											0,5965
226	Бачко Ново Село	ДОЊИ РИТ	97	1679	њива 6	њива			Бошкић Милош	Право пречег закупа- сточари	0,5508
226	Бачко Ново Село	ДОЊИ РИТ	97	1683	њива 3	њива			Бошкић Милош	Право пречег закупа- сточари	5,2440
226	Бачко Ново Село	ДОЊИ РИТ	97	1683	њива 4	њива			Бошкић Милош	Право пречег закупа- сточари	1,3169
226	Бачко Ново Село	ДОЊИ РИТ	97	1683	њива 6	њива			Бошкић Милош	Право пречег закупа- сточари	0,4260
226											7,5377
227	Бачко Ново Село	ДОЊИ РИТ	97	1694	њива 5	њива			МИЛАНКА ЈАНКОВИЋ	Право пречег закупа- сточари	1,6504
227	Бачко Ново Село	ДОЊИ РИТ	97	1695	пашњак 2	пашњак			МИЛАНКА ЈАНКОВИЋ	Право пречег закупа- сточари	0,9700
227	Бачко Ново Село	ДОЊИ РИТ	97	1713	њива 5	њива			МИЛАНКА ЈАНКОВИЋ	Право пречег закупа- сточари	1,2069
227	Бачко Ново Село	ДОЊИ РИТ	97	1715	њива 5	њива			МИЛАНКА ЈАНКОВИЋ	Право пречег закупа- сточари	1,1492

227	Бачко Ново Село	ДОЊИ РИТ	97	1719	њива 4	њива			МИЛАНКА ЈАНКОВИЋ	Право пречег закупа- сточари	1,9485
227	Бачко Ново Село	ДОЊИ РИТ	97	1719	њива 6	њива			МИЛАНКА ЈАНКОВИЋ	Право пречег закупа- сточари	1,7967
227											8,7217
228	Бачко Ново Село	ДОЊИ РИТ	97	1652	њива 5	њива			Емић Заим	Право пречег закупа- сточари	1,6598
228	Бачко Ново Село	ДОЊИ РИТ	97	1653	трстик-мочвара 2	трстик-мочвара			Емић Заим	Право пречег закупа- сточари	0,3825
228	Бачко Ново Село	ДОЊИ РИТ	97	1654	трстик-мочвара 2	трстик-мочвара			Емић Заим	Право пречег закупа- сточари	0,4454
228	Бачко Ново Село	ДОЊИ РИТ	97	1656	трстик-мочвара 2	трстик-мочвара			Емић Заим	Право пречег закупа- сточари	0,1373
228	Бачко Ново Село	ДОЊИ РИТ	97	1657	њива 3	њива			Емић Заим	Право пречег закупа- сточари	6,3293
228	Бачко Ново Село	ДОЊИ РИТ	97	1657	њива 4	њива			Емић Заим	Право пречег закупа- сточари	2,1718
228	Бачко Ново Село	ДОЊИ РИТ	97	1657	њива 5	њива			Емић Заим	Право пречег закупа- сточари	1,1325
228											12,2586
229	Бачко Ново Село	ДОЊИ РИТ	97	1647	њива 3	њива			Масница Ариф	Право пречег закупа- сточари	1,2526
229	Бачко Ново Село	ДОЊИ РИТ	97	1647	њива 4	њива			Масница Ариф	Право пречег закупа- сточари	4,6911
229											5,9437
230	Бачко Ново Село	ДОЊИ РИТ	97	1688	њива 3	њива			Зељковић Миленко	Право пречег закупа- сточари	2,9830

230	Бачко Ново Село	ДОЊИ РИТ	97	1688	њива 4	њива			Зељковић Миленко	Право пречег закупа- сточари	1,2015
230	Бачко Ново Село	ДОЊИ РИТ	97	1690	њива 3	њива			Зељковић Миленко	Право пречег закупа- сточари	3,8218
230	Бачко Ново Село	ДОЊИ РИТ	97	1690	њива 4	њива			Зељковић Миленко	Право пречег закупа- сточари	0,1873
230	Бачко Ново Село	ДОЊИ РИТ	97	1690	њива 5	њива			Зељковић Миленко	Право пречег закупа- сточари	2,2510
230	Бачко Ново Село	ДОЊИ РИТ	97	1690	њива 7	њива			Зељковић Миленко	Право пречег закупа- сточари	0,7180
230											11,1626
231	Бачко Ново Село	ДОЊИ РИТ	97	1699	њива 3	њива			Месарош Бранка	Право пречег закупа- сточари	1,0939
231	Бачко Ново Село	ДОЊИ РИТ	97	1699	њива 4	њива			Месарош Бранка	Право пречег закупа- сточари	2,6680
231	Бачко Ново Село	ДОЊИ РИТ	97	1699	њива 5	њива			Месарош Бранка	Право пречег закупа- сточари	1,1467
231											4,9086
232	Бачко Ново Село	ДОЊИ РИТ	97	1699	њива 3	њива			Жељко Беатовић	Право пречег закупа- сточари	0,7088
232	Бачко Ново Село	ДОЊИ РИТ	97	1699	њива 4	њива			Жељко Беатовић	Право пречег закупа- сточари	1,7289
232	Бачко Ново Село	ДОЊИ РИТ	97	1699	њива 5	њива			Жељко Беатовић	Право пречег закупа- сточари	0,7430
232											3,1807

233	Бачко Ново Село	ДОЊИ РИТ	97	1699	њива 3	њива			Сеад Абдуловић	Право пречег закупа- сточари	0,8078
233	Бачко Ново Село	ДОЊИ РИТ	97	1699	њива 4	њива			Сеад Абдуловић	Право пречег закупа- сточари	1,9704
233	Бачко Ново Село	ДОЊИ РИТ	97	1699	њива 5	њива			Сеад Абдуловић	Право пречег закупа- сточари	0,8468
233											3,6250
234	Бачко Ново Село	ЦУПЕЉА	97	1292	њива 2	њива			КЕЖИЋ СТЕВО	Право пречег закупа- сточари	4,3808
234	Бачко Ново Село	ЦУПЕЉА	97	1292	њива 3	њива			КЕЖИЋ СТЕВО	Право пречег закупа- сточари	4,5783
234	Бачко Ново Село	ЦУПЕЉА	97	1292	њива 4	њива			КЕЖИЋ СТЕВО	Право пречег закупа- сточари	2,9805
234											11,9396
235	Бачко Ново Село	ДОЊИ РИТ	97	1719	њива 4	њива			Зорић Ахмет	Право пречег закупа- сточари	0,3981
235	Бачко Ново Село	ДОЊИ РИТ	97	1719	њива 6	њива			Зорић Ахмет	Право пречег закупа- сточари	0,3670
235											0,7651
236	Бачко Ново Село	МОРГАШ	97	790	њива 3	њива			Јарић Јовица	Право пречег закупа- сточари	0,9631
236	Бачко Ново Село	МОРГАШ	97	790	њива 4	њива			Јарић Јовица	Право пречег закупа- сточари	0,4019
236											1,3650
237	Бачко Ново Село	ДОЊИ РИТ	97	1646	њива 2	њива			Хоџић Сенад	Право пречег закупа- сточари	9,3616

237	Бачко Ново Село	ДОЊИ РИТ	97	1646	њива 3	њива			Хоџић Сенад	Право пречег закупа- сточари	4,2855
237											13,6471
238	Бачко Ново Село	МОРГАШ	97	772	њива 3	њива				Закуп	10,3483
238	Бачко Ново Село	МОРГАШ	97	772	њива 4	њива				Закуп	1,9884
238											12,3367
239	Бачко Ново Село	МОРГАШ	97	772	њива 3	њива				Закуп	11,6784
239	Бачко Ново Село	МОРГАШ	97	772	њива 4	њива				Закуп	2,2440
239											13,9224
240	Бачко Ново Село	МОРГАШ	97	773	остало природно неплодно земљиште	остало природно неплодно земљиште				Закуп	0,0453
240	Бачко Ново Село	МОРГАШ	97	774	њива 3	њива				Закуп	12,1578
240	Бачко Ново Село	МОРГАШ	97	774	њива 4	њива				Закуп	2,8681
240	Бачко Ново Село	МОРГАШ	97	774	остало природно неплодно земљиште	остало природно неплодно земљиште				Закуп	0,0064
240											15,0776
241	Бачко Ново Село	МОРГАШ	97	776	њива 3	њива				Закуп	4,3120

241	Бачко Ново Село	МОРГАШ	97	776	њива 4	њива				Закуп	5,0200
241	Бачко Ново Село	МОРГАШ	97	776	њива 5	њива				Закуп	1,9018
241											11,2338
242	Бачко Ново Село	МОРГАШ	97	777	њива 3	њива				Закуп	7,7116
242	Бачко Ново Село	МОРГАШ	97	777	њива 4	њива				Закуп	2,8109
242											10,5225
243	Бачко Ново Село	МОРГАШ	97	778	њива 4	њива				Закуп	5,4397
243	Бачко Ново Село	МОРГАШ	97	778	њива 5	њива				Закуп	3,8090
243	Бачко Ново Село	МОРГАШ	97	782	њива 4	њива				Закуп	2,8372
243											12,0859
244	Бачко Ново Село	МОРГАШ	97	785	њива 5	њива				Закуп	8,7129
244											8,7129
245	Бачко Ново Село	МОРГАШ	97	790	њива 3	њива				Закуп	8,5742
245	Бачко Ново Село	МОРГАШ	97	790	њива 4	њива				Закуп	3,5778
245											12,1520
246	Бачко Ново Село	МОРГАШ	97	789	пашњак 4	пашњак				Закуп	0,0958

246	Бачко Ново Село	МОРГАШ	97	790	њива 3	њива				Закуп	10,3343
246	Бачко Ново Село	МОРГАШ	97	790	њива 4	њива				Закуп	4,3123
246											14,7424
247	Бачко Ново Село	МОРГАШ	97	787	њива 5	њива				Закуп	22,9440
247											22,9440
248	Бачко Ново Село	МОРГАШ	97	1107	њива 3	њива				Закуп	18,5692
248	Бачко Ново Село	МОРГАШ	97	1107	њива 4	њива				Закуп	1,5490
248											20,1182
249	Бачко Ново Село	МОРГАШ	97	1107	њива 3	њива				Закуп	22,4396
249	Бачко Ново Село	МОРГАШ	97	1107	њива 4	њива				Закуп	1,8719
249											24,3115
250	Бачко Ново Село	МОРГАШ	97	1098	воћњак 3	воћњак				Закуп	0,1249
250	Бачко Ново Село	МОРГАШ	97	1099	воћњак 3	воћњак				Закуп	0,0685
250	Бачко Ново Село	МОРГАШ	97	1100	трстик-мочвара 2	трстик-мочвара				Закуп	0,1408
250	Бачко Ново Село	МОРГАШ	97	1105	трстик-мочвара 2	трстик-мочвара				Закуп	0,2225

250	Бачко Ново Село	МОРГАШ	97	1107	њива 3	њива				Закуп	19,6666
250	Бачко Ново Село	МОРГАШ	97	1107	њива 4	њива				Закуп	1,6405
250											21,8638
251	Бачко Ново Село	ШУКАВИЦА	97	1096	њива 2	њива				Закуп	3,6150
251	Бачко Ново Село	ШУКАВИЦА	97	1096	њива 3	њива				Закуп	2,8115
251	Бачко Ново Село	ШУКАВИЦА	97	1096	њива 4	њива				Закуп	3,6275
251	Бачко Ново Село	ШУКАВИЦА	97	1096	њива 5	њива				Закуп	0,6771
251	Бачко Ново Село	ШУКАВИЦА	97	1097	трстик-мочвара 2	трстик-мочвара				Закуп	2,1636
251											12,8947
252	Бачко Ново Село	ШУКАВИЦА	97	1096	њива 2	њива				Закуп	2,8185
252	Бачко Ново Село	ШУКАВИЦА	97	1096	њива 3	њива				Закуп	2,1920
252	Бачко Ново Село	ШУКАВИЦА	97	1096	њива 4	њива				Закуп	2,8282
252	Бачко Ново Село	ШУКАВИЦА	97	1096	њива 5	њива				Закуп	0,5279
252											8,3666
253	Бачко Ново Село	ШУКАВИЦА	97	1096	њива 2	њива				Закуп	3,3534

253	Бачко Ново Село	ШУКАВИЦА	97	1096	њива 3	њива				Закуп	2,6080
253	Бачко Ново Село	ШУКАВИЦА	97	1096	њива 4	њива				Закуп	3,3651
253	Бачко Ново Село	ШУКАВИЦА	97	1096	њива 5	њива				Закуп	0,6280
253											9,9545
254	Бачко Ново Село	БУКИНСКИ ПУТ	97	1033/2	њива 2	њива				Закуп	1,1901
254	Бачко Ново Село	БУКИНСКИ ПУТ	97	1033/2	њива 3	њива				Закуп	6,3352
254	Бачко Ново Село	БУКИНСКИ ПУТ	97	1033/2	њива 4	њива				Закуп	1,5781
254											9,1034
255	Бачко Ново Село	ШУКАВИЦА	97	1095	њива 2	њива				Закуп	8,7723
255	Бачко Ново Село	ШУКАВИЦА	97	1095	њива 3	њива				Закуп	4,6845
255	Бачко Ново Село	ШУКАВИЦА	97	1095	њива 4	њива				Закуп	3,5883
255											17,0451
256	Бачко Ново Село	ШУКАВИЦА	97	1093	њива 2	њива				Закуп	2,4872
256	Бачко Ново Село	ШУКАВИЦА	97	1093	њива 4	њива				Закуп	4,9077

256	Бачко Ново Село	ШУКАВИЦА	97	1094	трстик-мочвара 3	трстик-мочвара				Закуп	0,8412
256	Бачко Ново Село	ШУКАВИЦА	97	1095	њива 2	њива				Закуп	1,8308
256	Бачко Ново Село	ШУКАВИЦА	97	1095	њива 3	њива				Закуп	0,9776
256	Бачко Ново Село	ШУКАВИЦА	97	1095	њива 4	њива				Закуп	0,7489
256											11,7934
257	Бачко Ново Село	ШУКАВИЦА	97	1108	њива 2	њива				Закуп	1,8772
257	Бачко Ново Село	ШУКАВИЦА	97	1108	њива 3	њива				Закуп	7,5797
257	Бачко Ново Село	ШУКАВИЦА	97	1108	њива 4	њива				Закуп	3,1340
257											12,5909
258	Бачко Ново Село	ШУКАВИЦА	97	1108	њива 2	њива				Закуп	2,4184
258	Бачко Ново Село	ШУКАВИЦА	97	1108	њива 3	њива				Закуп	9,7647
258	Бачко Ново Село	ШУКАВИЦА	97	1108	њива 4	њива				Закуп	4,0374
258	Бачко Ново Село	ШУКАВИЦА	97	1109	пашњак 3	пашњак				Закуп	0,3395
258	Бачко Ново Село	ШУКАВИЦА	97	1110	трстик-мочвара 3	трстик-мочвара				Закуп	0,1094
258											16,6694

259	Бачко Ново Село	ШУКАВИЦА	97	1111	трстик-мочвара 3	трстик-мочвара				Закуп	1,7687
259	Бачко Ново Село	ШУКАВИЦА	97	1112	њива 5	њива				Закуп	3,0624
259	Бачко Ново Село	ШУКАВИЦА	97	1113	трстик-мочвара 3	трстик-мочвара				Закуп	1,9526
259	Бачко Ново Село	ШУКАВИЦА	97	1114	њива 5	њива				Закуп	6,6900
259	Бачко Ново Село	ШУКАВИЦА	97	1115	трстик-мочвара 3	трстик-мочвара				Закуп	0,2367
259	Бачко Ново Село	ШУКАВИЦА	97	1116	трстик-мочвара 3	трстик-мочвара				Закуп	1,5568
259											15,2672
260	Бачко Ново Село	ШУКАВИЦА	97	1117	трстик-мочвара 3	трстик-мочвара				Закуп	0,3469
260	Бачко Ново Село	ШУКАВИЦА	97	1118	њива 4	њива				Закуп	2,4464
260											2,7933
261	Бачко Ново Село	ШУКАВИЦА	97	1088	пашњак 3	пашњак				Закуп	0,0939
261	Бачко Ново Село	ШУКАВИЦА	97	1091	трстик-мочвара 3	трстик-мочвара				Закуп	1,2041
261	Бачко Ново Село	ШУКАВИЦА	97	1092	њива 3	њива				Закуп	2,4329
261	Бачко Ново Село	ШУКАВИЦА	97	1092	њива 4	њива				Закуп	6,9647

261	Бачко Ново Село	ШУКАВИЦА	97	1092	њива 5	њива				Закуп	2,7144
261											13,4100
262	Бачко Ново Село	ШУКАВИЦА	97	1089	трстик-мочвара 3	трстик-мочвара				Закуп	0,2370
262	Бачко Ново Село	ШУКАВИЦА	97	1090	пашњак 4	пашњак				Закуп	0,0268
262	Бачко Ново Село	ШУКАВИЦА	97	1092	њива 3	њива				Закуп	3,6576
262	Бачко Ново Село	ШУКАВИЦА	97	1092	њива 4	њива				Закуп	10,4709
262	Бачко Ново Село	ШУКАВИЦА	97	1092	њива 5	њива				Закуп	4,0808
262											18,4731
263	Бачко Ново Село	БУКИНСКИ ПУТ	97	1128	пашњак 3	пашњак				Закуп	0,1143
263	Бачко Ново Село	БУКИНСКИ ПУТ	97	1129	њива 3	њива				Закуп	3,6604
263	Бачко Ново Село	БУКИНСКИ ПУТ	97	1129	њива 4	њива				Закуп	5,1842
263											8,9589
264	Бачко Ново Село	ШУКАВИЦА	97	1127	њива 2	њива				Закуп	14,4456
264	Бачко Ново Село	ШУКАВИЦА	97	1127	њива 4	њива				Закуп	5,1196
264	Бачко Ново Село	ШУКАВИЦА	97	1127	њива 5	њива				Закуп	0,4348

264											20,0000
265	Бачко Ново Село	ШУКАВИЦА	97	1127	њива 2	њива				Закуп	14,1975
265	Бачко Ново Село	ШУКАВИЦА	97	1127	њива 4	њива				Закуп	5,0318
265	Бачко Ново Село	ШУКАВИЦА	97	1127	њива 5	њива				Закуп	0,4273
265											19,6566
266	Бачко Ново Село	ШУКАВИЦА	97	1127	њива 2	њива				Закуп	14,3318
266	Бачко Ново Село	ШУКАВИЦА	97	1127	њива 4	њива				Закуп	5,0793
266	Бачко Ново Село	ШУКАВИЦА	97	1127	њива 5	њива				Закуп	0,4314
266											19,8425
267	Бачко Ново Село	ШУКАВИЦА	97	1119	њива 4	њива				Закуп	11,3546
267	Бачко Ново Село	ШУКАВИЦА	97	1119	њива 5	њива				Закуп	3,3609
267											14,7155
268	Бачко Ново Село	ШУКАВИЦА	97	1119	њива 4	њива				Закуп	12,6345
268	Бачко Ново Село	ШУКАВИЦА	97	1119	њива 5	њива				Закуп	3,7398
268											16,3743

269	Бачко Ново Село	ШУКАВИЦА	97	1126	њива 3	њива				Закуп	4,9777
269	Бачко Ново Село	ШУКАВИЦА	97	1126	њива 4	њива				Закуп	10,4967
269	Бачко Ново Село	ШУКАВИЦА	97	1126	њива 5	њива				Закуп	2,8692
269											18,3436
270	Бачко Ново Село	ШУКАВИЦА	93	1121	њива 6	њива				Закуп	1,7522
270	Бачко Ново Село	ШУКАВИЦА	97	1126	њива 3	њива				Закуп	3,8304
270	Бачко Ново Село	ШУКАВИЦА	97	1126	њива 4	њива				Закуп	8,0774
270	Бачко Ново Село	ШУКАВИЦА	97	1126	њива 5	њива				Закуп	2,2079
270											15,8679
271	Бачко Ново Село	ШУКАВИЦА	97	1120	њива 4	њива				Закуп	12,4209
271	Бачко Ново Село	ШУКАВИЦА	97	1120	њива 5	њива				Закуп	6,2140
271											18,6349
272	Бачко Ново Село	ДОЊИ РИТ	97	1577	њива 5	њива				Закуп	0,7865
272	Бачко Ново Село	ДОЊИ РИТ	97	1579	њива 3	њива				Закуп	1,4000
272	Бачко Ново Село	ДОЊИ РИТ	97	1579	њива 4	њива				Закуп	0,4296

272											2,6161
273	Бачко Ново Село	ДОЊИ РИТ	97	1649	њива 3	њива				Закуп	7,2270
273	Бачко Ново Село	ДОЊИ РИТ	97	1649	њива 5	њива				Закуп	1,8059
273											9,0329
274	Бачко Ново Село	ДОЊИ РИТ	97	1650	њива 3	њива				Закуп	1,2651
274	Бачко Ново Село	ДОЊИ РИТ	97	1650	њива 5	њива				Закуп	0,4975
274											1,7626
275	Бачко Ново Село	ДОЊИ РИТ	97	1657	њива 3	њива				Закуп	0,0943
275	Бачко Ново Село	ДОЊИ РИТ	97	1657	њива 4	њива				Закуп	0,0323
275	Бачко Ново Село	ДОЊИ РИТ	97	1657	њива 5	њива				Закуп	0,0169
275	Бачко Ново Село	ДОЊИ РИТ	97	1658	њива 5	њива				Закуп	0,7971
275											0,9406
276	Бачко Ново Село	ДОЊИ РИТ	97	1647	њива 3	њива				Закуп	1,0502
276	Бачко Ново Село	ДОЊИ РИТ	97	1647	њива 4	њива				Закуп	3,9330
276	Бачко Ново Село	ДОЊИ РИТ	97	1648	њива 2	њива				Закуп	1,9943

276	Бачко Ново Село	ДОЊИ РИТ	97	1648	њива 3	њива				Закуп	4,5389
276	Бачко Ново Село	ДОЊИ РИТ	97	1648	њива 5	њива				Закуп	2,8787
276											14,3951
277	Бачко Ново Село	ДОЊИ РИТ	97	1646	њива 2	њива				Закуп	1,0735
277	Бачко Ново Село	ДОЊИ РИТ	97	1646	њива 3	њива				Закуп	0,4915
277											1,5650
278	Бачко Ново Село	ДОЊИ РИТ	740	1491	њива 2	њива				Закуп	0,0078
278	Бачко Ново Село	ДОЊИ РИТ	740	1491	њива 3	њива				Закуп	0,0082
278											0,0160
279	Бачко Ново Село	ДОЊИ РИТ	97	1688	њива 3	њива				Закуп	6,3625
279	Бачко Ново Село	ДОЊИ РИТ	97	1688	њива 4	њива				Закуп	2,5629
279											8,9254
280	Бачко Ново Село	ДОЊИ РИТ	97	1651	њива 3	њива				Закуп	3,7625
280	Бачко Ново Село	ДОЊИ РИТ	97	1651	њива 5	њива				Закуп	1,2663
280	Бачко Ново Село	ДОЊИ РИТ	97	1682	трстик-мочвара 3	трстик-мочвара				Закуп	0,4466

280	Бачко Ново Село	ДОЊИ РИТ	97	1683	њива 3	њива				Закуп	7,5032
280	Бачко Ново Село	ДОЊИ РИТ	97	1683	њива 4	њива				Закуп	1,8843
280	Бачко Ново Село	ДОЊИ РИТ	97	1683	њива 6	њива				Закуп	0,6096
280											15,4725
281	Бачко Ново Село	ДОЊИ РИТ	97	1684	њива 4	њива				Закуп	1,4213
281											1,4213
282	Бачко Ново Село	ДОЊИ РИТ	97	1699	њива 3	њива				Закуп	0,9937
282	Бачко Ново Село	ДОЊИ РИТ	97	1699	њива 4	њива				Закуп	2,4234
282	Бачко Ново Село	ДОЊИ РИТ	97	1699	њива 5	њива				Закуп	1,0415
282											4,4586
283	Бачко Ново Село	ДОЊИ РИТ	97	1691	њива 6	њива				Закуп	2,4257
283	Бачко Ново Село	ДОЊИ РИТ	97	1691	њива 7	њива				Закуп	0,4212
283											2,8469
284	Бачко Ново Село	ДОЊИ РИТ	97	1693	њива 6	њива				Закуп	0,1145
284	Бачко Ново Село	ДОЊИ РИТ	97	1696	трстик-мочвара 1	трстик-мочвара				Закуп	0,6343

284	Бачко Ново Село	ДОЊИ РИТ	97	1698	њива 5	њива				Закуп	1,0894
284	Бачко Ново Село	ДОЊИ РИТ	97	1698	њива 6	њива				Закуп	2,7907
284											4,6289
285	Бачко Ново Село	ДОЊИ РИТ	97	1709	њива 4	њива				Закуп	3,6152
285											3,6152
286	Бачко Ново Село	ДОЊИ РИТ	97	1660	њива 5	њива				Закуп	0,7657
286	Бачко Ново Село	ДОЊИ РИТ	97	1673	трстик-мочвара 2	трстик-мочвара				Закуп	0,1140
286	Бачко Ново Село	ДОЊИ РИТ	97	1674	трстик-мочвара 2	трстик-мочвара				Закуп	0,6425
286	Бачко Ново Село	ДОЊИ РИТ	97	1675	трстик-мочвара 2	трстик-мочвара				Закуп	0,0945
286	Бачко Ново Село	ДОЊИ РИТ	97	1676	њива 7	њива				Закуп	4,7953
286	Бачко Ново Село	ДОЊИ РИТ	97	1677	њива 6	њива				Закуп	2,7445
286	Бачко Ново Село	ДОЊИ РИТ	97	1678	трстик-мочвара 2	трстик-мочвара				Закуп	1,0043
286											10,1608
287	Бачко Ново Село	ДОЊИ РИТ	97	1661	њива 5	њива				Закуп	0,9910
287	Бачко Ново Село	ДОЊИ РИТ	97	1671	пашњак 2	пашњак				Закуп	0,2770

287	Бачко Ново Село	ДОЊИ РИТ	97	1672	трстик-мочвара 1	трстик-мочвара				Закуп	6,5432
287											7,8112
288	Бачко Ново Село	ДОЊИ РИТ	97	1700	њива 4	њива				Закуп	3,8873
288	Бачко Ново Село	ДОЊИ РИТ	97	1705	пашњак 2	пашњак				Закуп	0,5289
288	Бачко Ново Село	ДОЊИ РИТ	97	1706	трстик-мочвара 1	трстик-мочвара				Закуп	0,9630
288	Бачко Ново Село	ДОЊИ РИТ	97	1707	остало природно неплодно земљиште	остало природно неплодно земљиште				Закуп	0,2497
288	Бачко Ново Село	ДОЊИ РИТ	97	1708	њива 4	њива				Закуп	0,8180
288	Бачко Ново Село	ДОЊИ РИТ	97	1708	њива 6	њива				Закуп	2,6458
288	Бачко Ново Село	ДОЊИ РИТ	97	1708	њива 7	њива				Закуп	0,9227
288											10,0154
289	Бачко Ново Село	ДОЊИ РИТ	97	1719	њива 4	њива				Закуп	1,8445
289	Бачко Ново Село	ДОЊИ РИТ	97	1719	њива 6	њива				Закуп	1,7008
289	Бачко Ново Село	ДОЊИ РИТ	97	1720	њива 5	њива				Закуп	1,1913

289	Бачко Ново Село	ДОЊИ РИТ	97	1721	њива 5	њива				Закуп	1,5288
289	Бачко Ново Село	ДОЊИ РИТ	97	1722	њива 5	њива				Закуп	0,4383
289											6,7037
290	Бачко Ново Село	ДОЊИ РИТ	428	1546	њива 3	њива				Закуп	0,4185
290	Бачко Ново Село	ДОЊИ РИТ	428	1546	њива 4	њива				Закуп	0,2344
290											0,6529
291	Бачко Ново Село	БУКИНСКИ ПУТ	93	1208	пашњак 2	пашњак				Закуп	0,8477
291											0,8477
292	Бачко Ново Село	ЦУПЕЉА	93	1414	њива 5	њива				Закуп	0,0568
292	Бачко Ново Село	ЦУПЕЉА	93	1416	њива 6	њива				Закуп	0,2300
292	Бачко Ново Село	ЦУПЕЉА	428	1413/1	њива 3	њива				Закуп	0,3206
292	Бачко Ново Село	ЦУПЕЉА	428	1413/3	њива 3	њива				Закуп	0,3204
292											0,9278
293	Бачко Ново Село	ЦУПЕЉА	428	1283	њива 2	њива				Закуп	0,3434
293											0,3434
294	Бачко Ново Село	ОПШТИНСКИ ПАШЊАК	101	1281	остало природно	остало природно				Закуп	1,5954

					неплодно земљиште	неплодно земљиште					
294	Бачко Ново Село	ОПШТИНСКИ ПАШЊАК	428	1279	остало природно неплодно земљиште	остало природно неплодно земљиште				Закуп	0,8891
294	Бачко Ново Село	ОПШТИНСКИ ПАШЊАК	428	1280	пашњак 4	пашњак				Закуп	6,7576
294											9,2421
295	Бачко Ново Село	ОПШТИНСКИ ПАШЊАК	428	828	остало природно неплодно земљиште	остало природно неплодно земљиште				Закуп	1,6236
295	Бачко Ново Село	ОПШТИНСКИ ПАШЊАК	428	829	пашњак 2	пашњак				Закуп	11,0838
295	Бачко Ново Село	ОПШТИНСКИ ПАШЊАК	428	832	пашњак 3	пашњак				Закуп	0,9314
295											13,6388
296	Бачко Ново Село	ОПШТИНСКИ ПАШЊАК	101	1256	њива 3	њива				Закуп	0,4379
296	Бачко Ново Село	ОПШТИНСКИ ПАШЊАК	101	1256	њива 4	њива				Закуп	0,7553
296	Бачко Ново Село	ОПШТИНСКИ ПАШЊАК	101	1256	њива 5	њива				Закуп	0,5042
296	Бачко Ново Село	ОПШТИНСКИ ПАШЊАК	101	1256	пашњак 4	пашњак				Закуп	0,0137
296											1,7111
297	Бачко Ново Село	ОПШТИНСКИ ПАШЊАК	101	1252	њива 3	њива				Закуп	0,0772

297	Бачко Ново Село	ОПШТИНСКИ ПАШЊАК	101	1252	њива 4	њива				Закуп	0,1934
297	Бачко Ново Село	ОПШТИНСКИ ПАШЊАК	101	1252	њива 5	њива				Закуп	0,0983
297	Бачко Ново Село	ОПШТИНСКИ ПАШЊАК	101	1253	њива 3	њива				Закуп	0,3796
297	Бачко Ново Село	ОПШТИНСКИ ПАШЊАК	101	1253	њива 4	њива				Закуп	0,8489
297	Бачко Ново Село	ОПШТИНСКИ ПАШЊАК	101	1253	њива 5	њива				Закуп	0,4604
297											2,0578
298	Бачко Ново Село	ОПШТИНСКИ ПАШЊАК	428	1239	пашњак 2	пашњак				Закуп	0,0871
298	Бачко Ново Село	ОПШТИНСКИ ПАШЊАК	428	1240	њива 3	њива				Закуп	0,1177
298	Бачко Ново Село	ОПШТИНСКИ ПАШЊАК	428	1240	њива 4	њива				Закуп	0,3164
298	Бачко Ново Село	ОПШТИНСКИ ПАШЊАК	428	1246	остало природно неплодно земљиште	остало природно неплодно земљиште				Закуп	0,0624
298	Бачко Ново Село	ОПШТИНСКИ ПАШЊАК	428	1247	њива 3	њива				Закуп	0,2451
298	Бачко Ново Село	ОПШТИНСКИ ПАШЊАК	428	1247	њива 4	њива				Закуп	1,0697
298	Бачко Ново Село	ОПШТИНСКИ ПАШЊАК	740	1244	њива 3	њива				Закуп	0,0013

298	Бачко Ново Село	ОПШТИНСКИ ПАШЊАК	740	1244	њива 4	њива				Закуп	0,0056
298											1,9053
299	Бачко Ново Село	ВИНОГРАДИ	428	962	њива 4	њива				Закуп	0,6433
299	Бачко Ново Село	ВИНОГРАДИ	428	962	њива 7	њива				Закуп	0,1261
299	Бачко Ново Село	ВИНОГРАДИ	428	963	њива 7	њива				Закуп	0,0361
299	Бачко Ново Село	ВИНОГРАДИ	428	964	пашњак 4	пашњак				Закуп	0,7155
299											1,5210
300	Бачко Ново Село	БЕЛИ ПУТ	101	890	њива 7	њива				Закуп	0,0720
300	Бачко Ново Село	ОПШТИНСКИ ПАШЊАК	428	968	пашњак 3	пашњак				Закуп	0,0858
300	Бачко Ново Село	ОПШТИНСКИ ПАШЊАК	428	970	њива 4	њива				Закуп	0,3781
300	Бачко Ново Село	ОПШТИНСКИ ПАШЊАК	428	974	њива 4	њива			на терену непостоји сума обрадиво је земљисте	Закуп	0,5165
300	Бачко Ново Село	ОПШТИНСКИ ПАШЊАК	428	974	пашњак 4	њива			на терену непостоји сума обрадиво је земљисте	Закуп	0,0099
300	Бачко Ново Село	ОПШТИНСКИ ПАШЊАК	428	974	шума 4	њива			на терену непостоји сума обрадиво је земљисте	Закуп	0,0141
300	Бачко Ново Село	ОПШТИНСКИ ПАШЊАК	428	975	пашњак 4	пашњак				Закуп	0,0722

300	Бачко Ново Село	ОПШТИНСКИ ПАШЊАК	428	977	пашњак 4	пашњак				Закуп	0,0927
300	Бачко Ново Село	ОПШТИНСКИ ПАШЊАК	428	978	њива 4	њива				Закуп	0,0494
300	Бачко Ново Село	ОПШТИНСКИ ПАШЊАК	428	979	пашњак 4	пашњак				Закуп	0,3209
300	Бачко Ново Село	ОПШТИНСКИ ПАШЊАК	428	980	њива 6	њива				Закуп	0,3317
300	Бачко Ново Село	ОПШТИНСКИ ПАШЊАК	428	982	њива 6	њива				Закуп	0,0511
300											1,9944
301	Бачко Ново Село	ОПШТИНСКИ ПАШЊАК	428	990	њива 3	њива				Закуп	0,2931
301	Бачко Ново Село	ОПШТИНСКИ ПАШЊАК	428	990	њива 6	њива				Закуп	0,0308
301	Бачко Ново Село	ОПШТИНСКИ ПАШЊАК	740	988	њива 3	њива				Закуп	0,0138
301											0,3377
302	Бачко Ново Село	БЕЛИ ПУТ	428	869	воћњак 3	воћњак				Закуп	0,0227
302	Бачко Ново Село	БЕЛИ ПУТ	428	870	њива 3	њива				Закуп	0,9581
302	Бачко Ново Село	БЕЛИ ПУТ	428	870	њива 6	њива				Закуп	1,0757
302	Бачко Ново Село	БЕЛИ ПУТ	428	870	њива 7	њива				Закуп	0,1516
302											2,2081

303	Бачко Ново Село	БЕЛИ ПУТ	101	836/1	њива 4	њива				Закуп	0,5196
303	Бачко Ново Село	БЕЛИ ПУТ	101	836/1	њива 6	њива				Закуп	0,5057
303	Бачко Ново Село	БЕЛИ ПУТ	101	836/2	њива 4	њива				Закуп	2,2859
303	Бачко Ново Село	БЕЛИ ПУТ	101	836/2	њива 6	њива				Закуп	2,5896
303	Бачко Ново Село	БЕЛИ ПУТ	101	839/1	њива 4	њива				Закуп	2,5152
303	Бачко Ново Село	БЕЛИ ПУТ	101	839/1	њива 5	њива				Закуп	2,5088
303	Бачко Ново Село	БЕЛИ ПУТ	101	839/3	њива 4	њива				Закуп	0,4397
303	Бачко Ново Село	БЕЛИ ПУТ	101	839/3	њива 5	њива				Закуп	0,3569
303											11,7214
304	Бачко Ново Село	ОПШТИНСКИ ПАШЊАК	428	791	пашњак 3	пашњак				Закуп	13,4882
304	Бачко Ново Село	ОПШТИНСКИ ПАШЊАК	428	833	пашњак 3	пашњак				Закуп	5,9595
304											19,4477
305	Бачко Ново Село	ОПШТИНСКИ ПАШЊАК	428	792	пашњак 3	пашњак				Закуп	18,4304
305	Бачко Ново Село	ОПШТИНСКИ ПАШЊАК	428	793	пашњак 3	пашњак				Закуп	0,8303

305	Бачко Ново Село	ОПШТИНСКИ ПАШЊАК	428	826	остало природно неплодно земљиште	остало природно неплодно земљиште				Закуп	0,6295
305	Бачко Ново Село	ОПШТИНСКИ ПАШЊАК	428	827	пашњак 3	пашњак				Закуп	4,4165
305											24,3067
306	Бачко Ново Село	ЦУПЕЉА	93	1392	њива 3	њива				Закуп	0,0519
306	Бачко Ново Село	ЦУПЕЉА	93	1394	њива 2	њива				Закуп	0,2995
306	Бачко Ново Село	ЦУПЕЉА	93	1394	њива 3	њива				Закуп	0,4522
306											0,8036
307	Бачко Ново Село	ЦУПЕЉА	97	1292	њива 2	њива				Закуп	1,4888
307	Бачко Ново Село	ЦУПЕЉА	97	1292	њива 3	њива				Закуп	1,5559
307	Бачко Ново Село	ЦУПЕЉА	97	1292	њива 4	њива				Закуп	1,0129
307	Бачко Ново Село	ЦУПЕЉА	97	1293	пашњак 3	пашњак				Закуп	0,1742
307	Бачко Ново Село	ЦУПЕЉА	97	813	пашњак 3	пашњак				Закуп	0,3323
307	Бачко Ново Село	ЦУПЕЉА	97	814	њива 2	њива				Закуп	4,8337
307	Бачко Ново Село	ЦУПЕЉА	97	814	њива 3	њива				Закуп	6,6919

307	Бачко Ново Село	ЦУПЕЉА	97	814	њива 5	њива				Закуп	0,9629
307											17,0526
308	Бачко Ново Село	ЦУПЕЉА	97	819	њива 4	њива				Закуп	3,1789
308											3,1789
309	Бачко Ново Село	ЦУПЕЉА	93	1297	пашњак 4	пашњак				Закуп	0,9500
309	Бачко Ново Село	ЦУПЕЉА	97	1294	пашњак 4	пашњак				Закуп	0,2215
309	Бачко Ново Село	ЦУПЕЉА	97	1295	њива 2	њива				Закуп	2,2697
309	Бачко Ново Село	ЦУПЕЉА	97	1295	њива 3	њива				Закуп	1,2021
309	Бачко Ново Село	ЦУПЕЉА	97	1296	њива 2	њива				Закуп	2,5774
309	Бачко Ново Село	ЦУПЕЉА	97	1296	њива 3	њива				Закуп	1,4594
309	Бачко Ново Село	ЦУПЕЉА	101	1309	трстик-мочвара 4	трстик-мочвара				Закуп	0,2339
309											8,9140
310	Бачко Ново Село	ЦУПЕЉА	97	806	њива 3	њива				Закуп	2,1453
310	Бачко Ново Село	ЦУПЕЉА	97	806	њива 4	њива				Закуп	1,1151

310	Бачко Ново Село	ЦУПЕЉА	97	806	њива 7	њива				Закуп	2,6341
310	Бачко Ново Село	ЦУПЕЉА	97	807	њива 4	њива				Закуп	1,2235
310	Бачко Ново Село	ЦУПЕЉА	97	807	њива 5	њива				Закуп	7,7644
310	Бачко Ново Село	ЦУПЕЉА	97	807	њива 7	њива				Закуп	3,1166
310	Бачко Ново Село	ЦУПЕЉА	97	808	њива 7	њива				Закуп	1,6821
310											19,6811
311	Бачко Ново Село	ЦУПЕЉА	97	798	њива 3	њива				Закуп	11,9637
311											11,9637
312	Бачко Ново Село	ЦУПЕЉА	97	794	њива 3	њива				Закуп	9,6677
312	Бачко Ново Село	ЦУПЕЉА	97	794	њива 6	њива				Закуп	0,3403
312	Бачко Ново Село	ЦУПЕЉА	97	795	пашњак 3	пашњак				Закуп	2,7183
312											12,7263
313	Бачко Ново Село	ЦУПЕЉА	97	797	њива 3	њива				Закуп	0,8000
313											0,8000
314	Бачко Ново Село	МОРГАШ	101	905	њива 3	њива			непостоји сума претворено у обрадиво земљисте	Закуп	6,9513

314	Бачко Ново Село	МОРГАШ	101	905	њива 4	њива			непостоји сума претворено у обрадиво земљисте	Закуп	3,5423
314	Бачко Ново Село	МОРГАШ	101	905	шума 4	њива			непостоји сума претворено у обрадиво земљисте	Закуп	0,0216
314											10,5152
315	Бођани	РЕЉИН САЛАШ	1280	1275	трстик-мочвара 4	трстик-мочвара			Рацков Раде	Право пречег закупа- сточари	1,5662
315	Бођани	РЕЉИН САЛАШ	1376	1277/1	њива 3	њива			Рацков Раде	Право пречег закупа- сточари	10,7488
315											12,3150
316	Бођани	МОРОЦКА	760	3467	њива 5	њива			Рацков Раде	Право пречег закупа- сточари	7,9861
316											7,9861
317	Бођани	БЕЛА ЦРКВА	323	682	пашњак 3	пашњак				Закуп	10,3833
317	Бођани	БЕЛИШТЕ	1280	762/4	пашњак 2	пашњак				Закуп	0,8880
317	Бођани	БЕЛИШТЕ	1280	763/1	пашњак 2	пашњак				Закуп	9,6314
317											20,9027
318	Бођани	БЕЛИШТЕ	1280	764	пашњак 2	пашњак				Закуп	13,2503
318											13,2503
319	Бођани	БЕЛИШТЕ	323	848	њива 3	њива				Закуп	1,7244
319											1,7244
320	Бођани	СЕЛИШТЕ	323	946	њива 5	њива				Закуп	0,1432
320	Бођани	СЕЛИШТЕ	703	884	њива 4	њива				Закуп	0,3002
320											0,4434
321	Бођани	ЈАРОШ	760	2800/5	њива 3	њива				Закуп	0,5057
321											0,5057
322	Бођани	ЗА БАРОМ	323	1052	њива 4	њива				Закуп	0,9358
322	Бођани	ЗА БАРОМ	323	1052	њива 5	њива				Закуп	0,6131

322											1,5489
323	Бођани	ШЉИВИЦИ	760	3089	њива 2	врт				Закуп	1,1583
323											1,1583
324	Бођани	ШЉИВИЦИ	323	3079/1	њива 4	њива				Закуп	0,8110
324	Бођани	ШЉИВИЦИ	323	3079/1	њива 6	њива				Закуп	0,7371
324	Бођани	ШЉИВИЦИ	323	3079/2	пашњак 3	пашњак				Закуп	0,3947
324											1,9428
325	Бођани	ЈАРОШ	323	2900	њива 5	њива				Закуп	0,1125
325	Бођани	ЈАРОШ	323	2901	пашњак 3	пашњак				Закуп	1,0263
325	Бођани	ЈАРОШ	323	2902	њива 4	њива				Закуп	0,0795
325											1,2183
326	Бођани	ЈАРОШ	323	2898/2	њива 5	њива				Закуп	0,3819
326											0,3819
327	Бођани	СЛАТИНЕ	323	3093	пашњак 3	пашњак				Закуп	42,3773
327											42,3773
328	Бођани	СЛАТИНЕ	703	3148	њива 3	њива				Закуп	0,0632
328											0,0632
329	Бођани	БРЕГОВИ	268	3226	њива 4	њива				Закуп	1,9397
329											1,9397
330	Бођани	ДОЊИ РИТ	69	3923/3	пашњак 3	пашњак				Закуп	1,7720
330	Бођани	ДОЊИ РИТ	323	3603	пашњак 3	пашњак				Закуп	0,2684
330	Бођани	МОРОЦКА	323	3475	пашњак 3	пашњак				Закуп	0,7273
330	Бођани	ШЉИВИЦИ	323	3045	ливада 5	ливада				Закуп	0,0435
330	Бођани	ШЉИВИЦИ	323	3046	њива 5	њива				Закуп	0,4850
330	Бођани	ШЉИВИЦИ	323	3047	пашњак 3	пашњак				Закуп	0,5383
330											3,8345
331	Бођани	БРЕГОВИ	1280	3320	њива 4	њива				Закуп	1,8746

331	Бођани	БРЕГОВИ	1280	3320	њива 6	њива				Закуп	0,4454
331											2,3200
332	Бођани	БРЕГОВИ	760	3232	ливада 5	ливада				Закуп	0,0251
332											0,0251
333	Бођани	БРЕГОВИ	1280	3243	ливада 5	ливада				Закуп	0,0262
333	Бођани	БРЕГОВИ	1280	3244	њива 6	њива				Закуп	0,3551
333	Бођани	БРЕГОВИ	1280	3244	њива 7	њива				Закуп	0,1730
333	Бођани	БРЕГОВИ	1280	3251	њива 6	њива				Закуп	0,3695
333	Бођани	БРЕГОВИ	1280	3251	њива 7	њива				Закуп	0,1972
333	Бођани	БРЕГОВИ	1280	3252	ливада 5	ливада				Закуп	0,0252
333											1,1462
334	Бођани	БРЕГОВИ	268	3277	ливада 5	ливада				Закуп	0,0193
334	Бођани	БРЕГОВИ	268	3277	њива 6	њива				Закуп	0,3162
334	Бођани	БРЕГОВИ	268	3277	њива 7	њива				Закуп	0,3230
334	Бођани	БРЕГОВИ	323	3261	ливада 5	ливада				Закуп	0,0078
334	Бођани	БРЕГОВИ	323	3261	њива 6	њива				Закуп	0,3055
334	Бођани	БРЕГОВИ	323	3261	њива 7	њива				Закуп	0,1392
334											1,1110
335	Бођани	МОРОЦКА	760	3421	њива 4	њива				Закуп	22,3569
335											22,3569
336	Бођани	МОРОЦКА	760	3416	пашњак 3	пашњак				Закуп	0,4328
336	Бођани	МОРОЦКА	760	3417	њива 4	њива				Закуп	0,7996
336	Бођани	МОРОЦКА	760	3418	њива 6	њива				Закуп	0,4866
336	Бођани	МОРОЦКА	760	3419	њива 3	њива				Закуп	1,1519
336	Бођани	МОРОЦКА	760	3419	њива 4	њива				Закуп	2,4816
336	Бођани	МОРОЦКА	760	3420	њива 6	њива				Закуп	3,9485

336	Бођани	МОРОЦКА	760	3421	њива 4	њива				Закуп	16,0460
336											25,3470
337	Бођани	МОРОЦКА	1349	3430	њива 4	њива				Закуп	13,3070
337											13,3070
338	Бођани	ПАКАО	760	3373	њива 3	њива				Закуп	0,1225
338	Бођани	ПАКАО	760	3374	њива 6	њива				Закуп	0,7093
338	Бођани	ПАКАО	760	3375	њива 4	њива				Закуп	1,1741
338	Бођани	ПАКАО	760	3376	њива 6	њива				Закуп	5,0629
338	Бођани	ПАКАО	760	3377	њива 5	њива				Закуп	1,0270
338	Бођани	ПАКАО	760	3387	њива 6	њива				Закуп	2,0946
338	Бођани	ПАКАО	760	3388	њива 5	њива				Закуп	6,6138
338	Бођани	ПАКАО	760	3389	њива 5	њива				Закуп	0,2029
338	Бођани	ПАКАО	760	3390	њива 5	њива				Закуп	0,7897
338	Бођани	ПАКАО	760	3391	трстик-мочвара 5	трстик-мочвара				Закуп	0,5265
338	Бођани	ПАКАО	760	3392	њива 6	њива				Закуп	5,8752
338											24,1985
339	Бођани	ЂУРИНА ГРЕДА	572	3006/1	њива 2	њива				Закуп	0,8989
339	Бођани	ЂУРИНА ГРЕДА	572	3006/1	њива 3	њива				Закуп	0,2522
339	Бођани	ЂУРИНА ГРЕДА	825	3005/2	њива 2	њива				Закуп	0,0361
339	Бођани	ЂУРИНА ГРЕДА	825	3005/2	њива 4	њива				Закуп	0,5394
339											1,7266
340	Бођани	ЛИВАДЕ	703	2967	њива 3	њива				Закуп	1,2384
340	Бођани	ЛИВАДЕ	703	2967	њива 5	њива				Закуп	1,1821
340											2,4205
341	Бођани	ОРЛОВЊАК	760	2664	њива 3	њива				Закуп	1,0683
341	Бођани	ОРЛОВЊАК	760	2668	њива 3	њива				Закуп	1,6442

341	Бођани	ОРЛОВЊАК	760	2668	њива 4	њива				Закуп	0,5161
341											3,2286
342	Бођани	ОРЛОВЊАК	323	2615	њива 4	њива				Закуп	0,5520
342	Бођани	ОРЛОВЊАК	323	2615	њива 5	њива				Закуп	0,6948
342											1,2468
343	Бођани	ЗА КАНАЛОМ	703	2423	њива 3	њива				Закуп	0,2177
343	Бођани	ЗА КАНАЛОМ	703	2423	њива 4	њива				Закуп	0,8850
343											1,1027
344	Бођани	ТОТОВ САЛАШ	572	2110	њива 3	њива				Закуп	0,5573
344	Бођани	ТОТОВ САЛАШ	572	2110	њива 4	њива				Закуп	0,6084
344	Бођани	ТОТОВ САЛАШ	572	2111	њива 3	њива				Закуп	0,2323
344	Бођани	ТОТОВ САЛАШ	572	2111	њива 4	њива				Закуп	0,2680
344	Бођани	ТОТОВ САЛАШ	572	2209	њива 4	њива				Закуп	1,7070
344	Бођани	ТОТОВ САЛАШ	572	2210	њива 4	њива				Закуп	1,1993
344	Бођани	ТОТОВ САЛАШ	760	2236	њива 3	њива				Закуп	0,4079
344	Бођани	ТОТОВ САЛАШ	760	2236	њива 4	њива				Закуп	0,7431
344											5,7233
345	Бођани	КУРЈАЦИЦА	1280	1235/10	њива 3	њива				Закуп	0,2811
345											0,2811
346	Бођани	КОД ШКОЛЕ	323	1876	њива 5	њива				Закуп	0,0883
346	Бођани	КОД ШКОЛЕ	323	1877	ливада 5	ливада				Закуп	0,0257
346	Бођани	КОД ШКОЛЕ	323	1878	њива 5	њива				Закуп	0,0054
346	Бођани	КОД ШКОЛЕ	323	1878	њива 6	њива				Закуп	0,0449
346	Бођани	КОД ШКОЛЕ	323	1879	ливада 5	ливада				Закуп	0,0528
346											0,2171

347	Бођани	РЕЉИН САЛАШ	1280	1257	трстик-мочвара 4	трстик-мочвара				Закуп	0,0373
347	Бођани	РЕЉИН САЛАШ	1280	1258	трстик-мочвара 4	трстик-мочвара				Закуп	0,1930
347	Бођани	РЕЉИН САЛАШ	1280	1259	трстик-мочвара 4	трстик-мочвара				Закуп	0,0633
347	Бођани	РЕЉИН САЛАШ	1280	1260	трстик-мочвара 4	трстик-мочвара				Закуп	0,4812
347	Бођани	РЕЉИН САЛАШ	1280	1261	ливада 5	ливада				Закуп	0,9350
347	Бођани	РЕЉИН САЛАШ	1280	1262	трстик-мочвара 4	трстик-мочвара				Закуп	0,1153
347	Бођани	РЕЉИН САЛАШ	1280	1263	ливада 5	ливада				Закуп	0,6118
347	Бођани	РЕЉИН САЛАШ	1280	1264	ливада 5	ливада				Закуп	0,1118
347	Бођани	РЕЉИН САЛАШ	1280	1267	њива 4	њива				Закуп	0,6323
347	Бођани	РЕЉИН САЛАШ	1280	1267	њива 5	њива				Закуп	1,3319
347	Бођани	РЕЉИН САЛАШ	1280	1274	њива 3	њива				Закуп	2,6481
347											7,1610
348	Бођани	ПАКАО	760	3393/1	пашњак 3	њива				Закуп	3,9304
348	Бођани	ПАКАО	760	3394/1	њива 6	њива				Закуп	0,7719
348	Бођани	ПАКАО	760	3395	ливада 5	њива				Закуп	0,0824
348	Бођани	ПАКАО	760	3396	њива 6	њива				Закуп	0,7125
348	Бођани	ПАКАО	760	3397/1	њива 5	њива				Закуп	2,3678
348	Бођани	ПАКАО	760	3399	њива 4	њива				Закуп	4,4174
348	Бођани	ПАКАО	760	3400	њива 6	њива				Закуп	1,4694
348	Бођани	ПАКАО	760	3401	њива 4	њива				Закуп	0,0857
348											13,8375
349	Плавна	РИТСКИ ЈАРОШ	460	1685	њива 3	њива			ЈП "Војводина шуме" Нови Сад	Коришћење без накнаде-пошумљавање	0,9652
349	Плавна	РИТСКИ ЈАРОШ	460	1685	њива 5	њива			ЈП "Војводина шуме" Нови Сад	Коришћење без накнаде-пошумљавање	0,2504

349											1,2156
350	Плавна	СРЕДЊЕ ПОЉЕ	460	2998	земљиште под зградом-објектом	земљиште под зградом-објектом			ЈП "Војводина шуме" Нови Сад	Коришћење без накнаде-пошумљавање	0,6665
350	Плавна	СРЕДЊЕ ПОЉЕ	460	2998	пашњак 2	пашњак			ЈП "Војводина шуме" Нови Сад	Коришћење без накнаде-пошумљавање	1,3833
350											2,0498
351	Плавна	ДОЊЕ ПОЉЕ	314	2465	њива 4	њива			МИЛИЧЕВИЋ ГОРАН	Право пречег закупа- сточари	0,4214
351	Плавна	ДОЊЕ ПОЉЕ	314	2465	њива 5	њива			МИЛИЧЕВИЋ ГОРАН	Право пречег закупа- сточари	0,0163
351											0,4377
352	Плавна	СРЕДЊЕ ПОЉЕ	314	2459	њива 2	њива			МИРОСЛАВ АДАМОВИЋ	Право пречег закупа- сточари	34,8073
352	Плавна	СРЕДЊЕ ПОЉЕ	314	2459	пашњак 3	њива			МИРОСЛАВ АДАМОВИЋ	Право пречег закупа- сточари	2,3527
352	Плавна	СРЕДЊЕ ПОЉЕ	314	2461	њива 2	њива			МИРОСЛАВ АДАМОВИЋ	Право пречег закупа- сточари	4,7611
352	Плавна	СРЕДЊЕ ПОЉЕ	314	2461	њива 4	њива			МИРОСЛАВ АДАМОВИЋ	Право пречег закупа- сточари	7,5495
352											49,4706
353	Плавна	СРЕДЊЕ ПОЉЕ	314	2460	њива 2	њива			СТЕВО МИЛОШЕВИЋ	Право пречег закупа- сточари	3,0121
353	Плавна	СРЕДЊЕ ПОЉЕ	314	2460	њива 3	њива			СТЕВО МИЛОШЕВИЋ	Право пречег закупа- сточари	4,8904
353	Плавна	СРЕДЊЕ ПОЉЕ	314	2460	трстик-мочвара 4	њива			СТЕВО МИЛОШЕВИЋ	Право пречег закупа- сточари	0,6068
353											8,5093
354	Плавна	СРЕДЊЕ ПОЉЕ	314	2460	њива 2	њива			Бранислав Милошевић	Право пречег закупа- сточари	3,8824
354	Плавна	СРЕДЊЕ ПОЉЕ	314	2460	њива 3	њива			Бранислав Милошевић	Право пречег закупа- сточари	6,3035
354	Плавна	СРЕДЊЕ ПОЉЕ	314	2460	трстик-мочвара 4	њива			Бранислав Милошевић	Право пречег закупа- сточари	0,7822

354											10,9681
355	Плавна	ДОЊЕ ПОЉЕ	314	2473/1	њива 4	њива				Закуп	4,6373
355	Плавна	ДОЊЕ ПОЉЕ	314	2473/1	њива 5	њива				Закуп	2,0146
355	Плавна	ДОЊЕ ПОЉЕ	314	2473/1	пашњак 3	њива				Закуп	6,3740
355											13,0259
356	Плавна	ДОЊЕ ПОЉЕ	314	2472	њива 4	њива				Закуп	23,6121
356	Плавна	ДОЊЕ ПОЉЕ	314	2472	пашњак 3	њива				Закуп	0,4044
356											24,0165
357	Плавна	ДОЊЕ ПОЉЕ	314	2472	њива 4	њива				Закуп	27,0551
357	Плавна	ДОЊЕ ПОЉЕ	314	2472	пашњак 3	њива				Закуп	0,4633
357											27,5184
358	Плавна	ДОЊЕ ПОЉЕ	314	2494	њива 4	њива				Закуп	1,3345
358	Плавна	ДОЊЕ ПОЉЕ	314	2495	њива 4	њива				Закуп	8,8321
358	Плавна	ДОЊЕ ПОЉЕ	314	2496	њива 4	њива				Закуп	3,1478
358	Плавна	ДОЊЕ ПОЉЕ	314	2496	њива 5	њива				Закуп	2,5497
358											15,8641
359	Плавна	ДОЊЕ ПОЉЕ	240	2514	њива 3	њива				Закуп	0,6828
359	Плавна	ДОЊЕ ПОЉЕ	240	2514	њива 4	њива				Закуп	0,4484
359	Плавна	ДОЊЕ ПОЉЕ	573	2518/2	њива 3	њива				Закуп	0,0139
359	Плавна	КАРЛОВАЦА	359	2711	њива 6	њива				Закуп	1,3323
359											2,4774
360	Плавна	КАРЛОВАЦА	359	2718	њива 2	њива				Закуп	0,0098
360	Плавна	САДОВИ	359	2724	њива 3	њива				Закуп	0,0446
360	Плавна	СЕЛО	359	2725	пашњак 3	пашњак				Закуп	0,1034
360	Плавна	СТАРО ГРОБЉЕ	359	2694	њива 4	њива				Закуп	0,1766
360	Плавна	СТАРО ГРОБЉЕ	531	2699	њива 3	њива				Закуп	1,1915
360											1,5259

361	Плавна	ДОЊЕ ПОЉЕ	314	2496	њива 4	њива				Закуп	7,6231
361	Плавна	ДОЊЕ ПОЉЕ	314	2496	њива 5	њива				Закуп	6,1747
361											13,7978
362	Плавна	ДОЊЕ ПОЉЕ	314	2496	њива 4	њива				Закуп	8,9505
362	Плавна	ДОЊЕ ПОЉЕ	314	2496	њива 5	њива				Закуп	7,2500
362											16,2005
363	Плавна	ДОЊЕ ПОЉЕ	314	2470	њива 3	њива				Закуп	7,6174
363	Плавна	ДОЊЕ ПОЉЕ	314	2470	њива 4	њива				Закуп	11,2722
363	Плавна	ДОЊЕ ПОЉЕ	314	2470	пашњак 3	њива				Закуп	6,2385
363											25,1281
364	Плавна	ДОЊЕ ПОЉЕ	314	2466	њива 3	њива				Закуп	10,3688
364	Плавна	ДОЊЕ ПОЉЕ	314	2466	њива 4	њива				Закуп	8,5654
364	Плавна	ДОЊЕ ПОЉЕ	314	2466	пашњак 3	њива				Закуп	4,4121
364	Плавна	ДОЊЕ ПОЉЕ	314	2466	пашњак 4	њива				Закуп	0,7667
364	Плавна	ДОЊЕ ПОЉЕ	314	2466	трстик-мочвара 1	њива				Закуп	1,2571
364											25,3701
365	Плавна	ДОЊЕ ПОЉЕ	314	2466	њива 3	њива				Закуп	7,3667
365	Плавна	ДОЊЕ ПОЉЕ	314	2466	њива 4	њива				Закуп	6,0855
365	Плавна	ДОЊЕ ПОЉЕ	314	2466	пашњак 3	њива				Закуп	3,1348
365	Плавна	ДОЊЕ ПОЉЕ	314	2466	пашњак 4	њива				Закуп	0,5447
365	Плавна	ДОЊЕ ПОЉЕ	314	2466	трстик-мочвара 1	њива				Закуп	0,8931
365											18,0248
366	Плавна	ДОЊЕ ПОЉЕ	314	2465	њива 4	њива				Закуп	35,1060
366	Плавна	ДОЊЕ ПОЉЕ	314	2465	њива 5	њива				Закуп	1,3618
366											36,4678

367	Плавна	ДОЊЕ ПОЉЕ	314	2466	њива 3	њива				Закуп	6,2360
367	Плавна	ДОЊЕ ПОЉЕ	314	2466	њива 4	њива				Закуп	5,1513
367	Плавна	ДОЊЕ ПОЉЕ	314	2466	пашњак 3	њива				Закуп	2,6536
367	Плавна	ДОЊЕ ПОЉЕ	314	2466	пашњак 4	њива				Закуп	0,4611
367	Плавна	ДОЊЕ ПОЉЕ	314	2466	трстик-мочвара 1	њива				Закуп	0,7560
367											15,2580
368	Плавна	ДОЊЕ ПОЉЕ	314	2466	њива 3	њива				Закуп	6,9710
368	Плавна	ДОЊЕ ПОЉЕ	314	2466	њива 4	њива				Закуп	5,7586
368	Плавна	ДОЊЕ ПОЉЕ	314	2466	пашњак 3	њива				Закуп	2,9663
368	Плавна	ДОЊЕ ПОЉЕ	314	2466	пашњак 4	њива				Закуп	0,5155
368	Плавна	ДОЊЕ ПОЉЕ	314	2466	трстик-мочвара 1	њива				Закуп	0,8452
368											17,0566
369	Плавна	ДОЊЕ ПОЉЕ	314	2497	њива 5	њива				Закуп	14,7543
369											14,7543
370	Плавна	ДОЊЕ ПОЉЕ	314	2497	њива 5	њива				Закуп	14,2636
370											14,2636
371	Плавна	ДОЊЕ ПОЉЕ	314	2498	њива 4	њива				Закуп	6,9737
371	Плавна	ДОЊЕ ПОЉЕ	314	2498	њива 5	њива				Закуп	3,1439
371											10,1176
372	Плавна	ДОЊЕ ПОЉЕ	314	2534	њива 5	њива				Закуп	2,4620
372											2,4620
373	Плавна	СРЕДЊЕ ПОЉЕ	314	2460	њива 2	њива				Закуп	1,5448
373	Плавна	СРЕДЊЕ ПОЉЕ	314	2460	њива 3	њива				Закуп	2,5081
373	Плавна	СРЕДЊЕ ПОЉЕ	314	2460	трстик-мочвара 4	њива				Закуп	0,3113
373											4,3642
374	Плавна	СРЕДЊЕ ПОЉЕ	314	2463	њива 3	њива				Закуп	3,0841

374	Плавна	СРЕДЊЕ ПОЉЕ	314	2463	њива 4	њива				Закуп	16,9316
374	Плавна	СРЕДЊЕ ПОЉЕ	314	2463	њива 5	њива				Закуп	5,7990
374	Плавна	СРЕДЊЕ ПОЉЕ	314	2463	пашњак 3	њива				Закуп	0,0202
374											25,8349
375	Плавна	СРЕДЊЕ ПОЉЕ	314	2463	њива 3	њива				Закуп	3,7679
375	Плавна	СРЕДЊЕ ПОЉЕ	314	2463	њива 4	њива				Закуп	20,6854
375	Плавна	СРЕДЊЕ ПОЉЕ	314	2463	њива 5	њива				Закуп	7,0848
375	Плавна	СРЕДЊЕ ПОЉЕ	314	2463	пашњак 3	њива				Закуп	0,0247
375											31,5628
376	Плавна	СРЕДЊЕ ПОЉЕ	314	2463	њива 3	њива				Закуп	2,7019
376	Плавна	СРЕДЊЕ ПОЉЕ	314	2463	њива 4	њива				Закуп	14,8335
376	Плавна	СРЕДЊЕ ПОЉЕ	314	2463	њива 5	њива				Закуп	5,0805
376	Плавна	СРЕДЊЕ ПОЉЕ	314	2463	пашњак 3	њива				Закуп	0,0177
376											22,6336
377	Плавна	СРЕДЊЕ ПОЉЕ	314	2463	њива 3	њива				Закуп	2,3875
377	Плавна	СРЕДЊЕ ПОЉЕ	314	2463	њива 4	њива				Закуп	13,1075
377	Плавна	СРЕДЊЕ ПОЉЕ	314	2463	њива 5	њива				Закуп	4,4894
377	Плавна	СРЕДЊЕ ПОЉЕ	314	2463	пашњак 3	њива				Закуп	0,0156
377											20,0000
378	Плавна	СРЕДЊЕ ПОЉЕ	314	2457	њива 4	њива				Закуп	24,7103
378											24,7103
379	Плавна	СРЕДЊЕ ПОЉЕ	314	2456	њива 4	њива				Закуп	2,8806
379	Плавна	СРЕДЊЕ ПОЉЕ	314	2456	њива 6	њива				Закуп	9,0525
379											11,9331
380	Плавна	СРЕДЊЕ ПОЉЕ	314	2451	њива 6	њива				Закуп	1,6858
380											1,6858

381	Плавна	ДОЊЕ ПОЉЕ	314	2569	њива 6	њива				Закуп	12,9004
381	Плавна	ДОЊЕ ПОЉЕ	314	2638	њива 5	њива				Закуп	0,4893
381	Плавна	ДОЊЕ ПОЉЕ	314	2639	њива 5	њива				Закуп	1,1289
381											14,5186
382	Плавна	ДОЊЕ ПОЉЕ	240	2617	њива 3	њива				Закуп	0,5650
382											0,5650
383	Плавна	СТАРО ГРОБЉЕ	359	2700	њива 4	њива				Закуп	1,6533
383											1,6533
384	Плавна	САДОВИ	359	2947	њива 2	њива				Закуп	0,0388
384	Плавна	САДОВИ	359	2950	виноград 2	виноград				Закуп	0,0576
384	Плавна	САДОВИ	359	2950	њива 3	њива				Закуп	0,0238
384											0,1202
385	Плавна	САДОВИ	359	2926	њива 3	њива				Закуп	0,0249
385	Плавна	САДОВИ	359	2936	њива 3	њива				Закуп	0,0510
385											0,0759
386	Плавна	САДОВИ	1144	2881	виноград 2	виноград				Закуп	0,0916
386											0,0916
387	Плавна	САДОВИ	502	2833	њива 3	њива				Закуп	0,1102
387	Плавна	САДОВИ	502	2833	остало вештачки створено неплодно земљиште	остало вештачки створено неплодно земљиште				Закуп	0,0342
387											0,1444
388	Плавна	СРЕДЊЕ ПОЉЕ	314	3145/3	њива 2	њива				Закуп	0,7667
388	Плавна	СРЕДЊЕ ПОЉЕ	314	3145/3	њива 4	њива				Закуп	0,2572
388	Плавна	СРЕДЊЕ ПОЉЕ	314	3145/4	њива 2	њива				Закуп	0,8375
388	Плавна	СРЕДЊЕ ПОЉЕ	314	3145/4	њива 4	њива				Закуп	0,2800

388											2,1414
389	Плавна	СРЕДЊЕ ПОЉЕ	314	3163/13	њива 2	њива				Закуп	0,2387
389	Плавна	СРЕДЊЕ ПОЉЕ	314	3163/13	њива 3	њива				Закуп	1,0380
389											1,2767
390	Плавна	СЕЛО	359	538	њива 5	њива				Закуп	0,0300
390											0,0300
391	Плавна	СРЕДЊЕ ПОЉЕ	314	2391/5	њива 4	њива				Закуп	1,3569
391	Плавна	СРЕДЊЕ ПОЉЕ	314	2391/6	њива 4	њива				Закуп	3,2325
391											4,5894
392	Плавна	СРЕДЊЕ ПОЉЕ	314	2390/2	њива 4	њива				Закуп	1,2312
392	Плавна	СРЕДЊЕ ПОЉЕ	314	2390/3	њива 4	њива				Закуп	1,2796
392	Плавна	СРЕДЊЕ ПОЉЕ	314	2390/4	њива 4	њива				Закуп	0,4322
392	Плавна	СРЕДЊЕ ПОЉЕ	314	2390/5	њива 4	њива				Закуп	1,2438
392	Плавна	СРЕДЊЕ ПОЉЕ	314	2390/6	њива 4	њива				Закуп	0,8599
392	Плавна	СРЕДЊЕ ПОЉЕ	314	2390/7	њива 4	њива				Закуп	0,5752
392	Плавна	СРЕДЊЕ ПОЉЕ	314	2390/8	њива 4	њива				Закуп	0,5828
392	Плавна	СРЕДЊЕ ПОЉЕ	314	2390/9	њива 4	њива				Закуп	1,5156
392											7,7203
393	Плавна	ГОРЊЕ ПОЉЕ	314	2275/1	њива 4	њива				Закуп	5,1523
393	Плавна	ГОРЊЕ ПОЉЕ	314	2275/1	њива 5	њива				Закуп	5,4946
393											10,6469
394	Плавна	ГОРЊЕ ПОЉЕ	314	2258	њива 2	њива				Закуп	5,1382
394	Плавна	ГОРЊЕ ПОЉЕ	314	2258	њива 3	њива				Закуп	3,3774
394	Плавна	ГОРЊЕ ПОЉЕ	359	2274	пашњак 2	пашњак				Закуп	1,4311
394											9,9467
395	Плавна	ГОРЊЕ ПОЉЕ	359	2098	пашњак 2	пашњак			на терену фактицко стање пасњак	Закуп	9,6895

395	Плавна	ГОРЊЕ ПОЉЕ	359	2098	пашњак 3	пашњак			на терену фактицко стање пасњак	Закуп	30,7070
395	Плавна	ГОРЊЕ ПОЉЕ	359	2098	ров	пашњак			на терену фактицко стање пасњак	Закуп	0,0370
395	Плавна	ГОРЊЕ ПОЉЕ	359	2099	пашњак 2	пашњак				Закуп	6,0738
395	Плавна	ГОРЊЕ ПОЉЕ	359	2099	пашњак 3	пашњак				Закуп	11,0035
395											57,5108
396	Плавна	ГОРЊЕ ПОЉЕ	314	2077/3	њива 5	њива				Закуп	0,9666
396	Плавна	ГОРЊЕ ПОЉЕ	1143	2077/2	њива 5	њива				Закуп	0,3946
396											1,3612
397	Плавна	ГОРЊЕ ПОЉЕ	315	2076	њива 4	њива				Закуп	1,5657
397	Плавна	ГОРЊЕ ПОЉЕ	315	2076	њива 5	њива				Закуп	3,3361
397											4,9018
398	Плавна	ГОРЊЕ ПОЉЕ	210	2273	њива 2	њива				Закуп	0,1620
398	Плавна	ГОРЊЕ ПОЉЕ	210	2273	њива 4	њива				Закуп	0,2531
398	Плавна	ГОРЊЕ ПОЉЕ	460	2242	њива 2	њива				Закуп	0,5729
398	Плавна	ГОРЊЕ ПОЉЕ	460	2242	њива 4	њива				Закуп	1,5522
398											2,5402
399	Плавна	ГОРЊЕ ПОЉЕ	314	2228	њива 3	њива				Закуп	0,4105
399	Плавна	ГОРЊЕ ПОЉЕ	314	2228	њива 4	њива				Закуп	0,3592
399	Плавна	ГОРЊЕ ПОЉЕ	314	2299	њива 4	њива				Закуп	0,5264
399											1,2961
400	Плавна	ГОРЊЕ ПОЉЕ	502	2058	њива 5	њива				Закуп	2,3885
400											2,3885
401	Плавна	РИТСКИ ЈАРОШ	314	2008	ливада 5	ливада				Закуп	2,3518
401	Плавна	РИТСКИ ЈАРОШ	314	2008	њива 6	њива				Закуп	0,2291
401											2,5809
402	Плавна	РИТСКИ ЈАРОШ	359	1965	ливада 5	ливада				Закуп	0,8539
402	Плавна	РИТСКИ ЈАРОШ	359	1995	ливада 5	ливада				Закуп	1,4909

402	Плавна	РИТСКИ ЈАРОШ	359	1995	њива 5	њива				Закуп	0,3296
402											2,6744
403	Плавна	РИТСКИ ЈАРОШ	359	1966	њива 7	њива				Закуп	0,4175
403	Плавна	РИТСКИ ЈАРОШ	359	1966	пашњак 4	пашњак				Закуп	0,2005
403											0,6180
404	Плавна	РИТСКИ ЈАРОШ	240	1712	њива 3	њива				Закуп	0,8456
404	Плавна	РИТСКИ ЈАРОШ	240	1712	њива 5	њива				Закуп	0,1245
404											0,9701
405	Плавна	РИТСКИ ЈАРОШ	410	1926	њива 4	њива				Закуп	0,0745
405											0,0745
406	Плавна	РИТСКИ ЈАРОШ	502	1863	њива 3	њива				Закуп	0,2861
406											0,2861
407	Плавна	РИТСКИ ЈАРОШ	240	1848	њива 3	њива				Закуп	0,0475
407	Плавна	РИТСКИ ЈАРОШ	240	1848	њива 4	њива				Закуп	0,1707
407											0,2182
408	Плавна	МАЛИ ЈАРОШ	240	1790	њива 4	њива				Закуп	0,0779
408											0,0779
409	Плавна	МАЛИ ЈАРОШ	359	1800	пашњак 2	пашњак				Закуп	0,1363
409											0,1363
410	Плавна	ГОРЊИ РИТ	315	1569/2	њива 2	њива				Закуп	0,5553
410											0,5553
411	Плавна	ГОРЊИ РИТ	314	1523	њива 3	њива				Закуп	0,7906
411	Плавна	ГОРЊИ РИТ	314	1523	њива 6	њива				Закуп	0,2874
411											1,0780
412	Плавна	ГОРЊИ РИТ	314	1478/2	њива 3	њива				Закуп	2,5743
412	Плавна	ГОРЊИ РИТ	314	1478/2	њива 5	њива				Закуп	0,1959

412											2,7702
413	Плавна	ГОРЊИ РИТ	314	1449	њива 5	њива				Закуп	2,4621
413	Плавна	ГОРЊИ РИТ	314	1449	њива 6	њива				Закуп	1,3214
413	Плавна	ГОРЊИ РИТ	314	1451	њива 5	њива				Закуп	1,3456
413											5,1291
414	Плавна	ГОРЊЕ ПОЉЕ	314	2340/4	њива 3	њива				Закуп	5,0031
414											5,0031
415	Плавна	ГОРЊЕ ПОЉЕ	359	2340/10	њива 3	њива				Закуп	1,5675
415	Плавна	ГОРЊЕ ПОЉЕ	502	2340/3	њива 3	њива				Закуп	0,5406
415											2,1081
416	Плавна	ГОРЊЕ ПОЉЕ	359	2043	њива 3	њива				Закуп	0,1109
416	Плавна	ГОРЊЕ ПОЉЕ	359	2043	ров	њива				Закуп	0,5867
416											0,6976
417	Плавна	ГОРЊИ РИТ	314	1411	њива 4	њива				Закуп	0,3802
417	Плавна	ГОРЊИ РИТ	314	1411	њива 6	њива				Закуп	0,0559
417	Плавна	ГОРЊИ РИТ	314	1412	њива 4	њива				Закуп	1,5190
417	Плавна	ГОРЊИ РИТ	314	1412	њива 6	њива				Закуп	0,3462
417	Плавна	ГОРЊИ РИТ	314	1414	њива 4	њива				Закуп	1,5581
417	Плавна	ГОРЊИ РИТ	314	1414	њива 6	њива				Закуп	0,1226
417	Плавна	ГОРЊИ РИТ	314	1415	њива 5	њива				Закуп	0,1505
417											4,1325
418	Плавна	ГОРЊИ РИТ	314	1386	њива 4	њива				Закуп	2,4510
418	Плавна	ГОРЊИ РИТ	314	1386	њива 5	њива				Закуп	0,9790
418											3,4300
419	Плавна	ГОРЊИ РИТ	315	1233/11	њива 3	њива				Закуп	9,2795
419	Плавна	ГОРЊИ РИТ	315	1233/15	њива 3	њива				Закуп	2,3976
419	Плавна	ГОРЊИ РИТ	315	1239/7	њива 3	њива				Закуп	1,9917

419											13,6688
420	Плавна	ГОРЊИ РИТ	733	1311	њива 2	њива				Закуп	0,2111
420	Плавна	ГОРЊИ РИТ	733	1311	њива 4	њива				Закуп	0,1914
420											0,4025
421	Плавна	СРЕДЊЕ ПОЉЕ	314	3177	њива 4	њива				Закуп	0,4557
421	Плавна	СРЕДЊЕ ПОЉЕ	314	3177	њива 5	њива				Закуп	0,3266
421	Плавна	СРЕДЊЕ ПОЉЕ	314	3177	трстик-мочвара 1	трстик-мочвара				Закуп	0,0338
421	Плавна	СРЕДЊЕ ПОЉЕ	314	3180	њива 3	њива				Закуп	0,5909
421	Плавна	СРЕДЊЕ ПОЉЕ	314	3180	њива 4	њива				Закуп	0,2134
421	Плавна	СРЕДЊЕ ПОЉЕ	314	3180	трстик-мочвара 1	трстик-мочвара				Закуп	0,0337
421	Плавна	СРЕДЊЕ ПОЉЕ	314	3192	њива 4	њива				Закуп	0,5820
421	Плавна	СРЕДЊЕ ПОЉЕ	314	3192	трстик-мочвара 1	трстик-мочвара				Закуп	0,0189
421	Плавна	СРЕДЊЕ ПОЉЕ	314	3195	њива 4	њива				Закуп	0,3756
421	Плавна	СРЕДЊЕ ПОЉЕ	314	3195	трстик-мочвара 1	трстик-мочвара				Закуп	0,0615
421	Плавна	СРЕДЊЕ ПОЉЕ	410	3197	њива 4	њива				Закуп	0,2383
421	Плавна	СРЕДЊЕ ПОЉЕ	410	3198	њива 4	њива				Закуп	0,0555
421	Плавна	СРЕДЊЕ ПОЉЕ	410	3199	њива 4	њива				Закуп	0,1135
421											3,0994
422	Плавна	ГОРЊИ РИТ	410	1217	њива 3	њива				Закуп	0,4572
422	Плавна	ГОРЊИ РИТ	410	3206/1	остало природно неплодно земљиште	остало природно неплодно земљиште				Закуп	11,7417
422											12,1989
423	Плавна	КАРЛОВАЦА	502	2769	њива 2	њива				Закуп	0,0548
423											0,0548

424	Плавна	ДОЊЕ ПОЉЕ	314	2470	њива 3	њива				Закуп	5,2437
424	Плавна	ДОЊЕ ПОЉЕ	314	2470	њива 4	њива				Закуп	7,7597
424	Плавна	ДОЊЕ ПОЉЕ	314	2470	пашњак 3	њива				Закуп	4,2946
424											17,2980
425	Плавна	СРЕДЊЕ ПОЉЕ	314	2461	њива 2	њива			ГРМУША ЉИЉАНА	Право пречег закупа- сточари	2,4855
425	Плавна	СРЕДЊЕ ПОЉЕ	314	2461	њива 4	њива			ГРМУША ЉИЉАНА	Право пречег закупа- сточари	3,9411
425											6,4266
426	Плавна	СРЕДЊЕ ПОЉЕ	314	2461	њива 2	њива				Закуп	2,2831
426	Плавна	СРЕДЊЕ ПОЉЕ	314	2461	њива 4	њива				Закуп	3,6202
426											5,9033
427	Вајска	ЛАБУДЊАЦА	1625	2281	њива 2	њива			ИВИЦА ВУЧИНАЦ	Право пречег закупа- сточари	1,5435
427											1,5435
428	Вајска	ЛАБУДЊАЦА	1625	2281	њива 2	њива			Мандић Стана	Право пречег закупа- сточари	7,1693
428											7,1693
429	Вајска	ЛАБУДЊАЦА	1625	2292	њива 2	њива			ТОПЧИЈ МИРОСЛАВ	Право пречег закупа- сточари	2,1903
429											2,1903
430	Вајска	ЛАБУДЊАЦА	1625	2298	њива 2	њива			Мирко Пушара	Право пречег закупа- сточари	55,7415
430	Вајска	ЛАБУДЊАЦА	1625	2298	њива 3	њива			Мирко Пушара	Право пречег закупа- сточари	0,3167
430											56,0582
431	Вајска	ГРЕДА И ОКРУГЛИЦА	1625	2819/8	њива 3	њива			ДОО ПП БРО ЖИВА	Право пречег закупа- сточари	4,0544
431	Вајска	ГРЕДА И ОКРУГЛИЦА	1625	2819/8	њива 4	њива			ДОО ПП БРО ЖИВА	Право пречег закупа- сточари	7,2880
431											11,3424
432	Вајска	СТАПАР	1625	2105	њива 2	њива			ДОО ПП БРО ЖИВА	Право пречег закупа- сточари	19,8306

432											19,8306
433	Вајска	СТАПАР	1625	2014	трстик-мочвара 1	њива			ДОО ПП БРО ЖИВА	Право пречег закупа- сточари	0,3213
433	Вајска	СТАПАР	1625	2015	њива 3	трстик-мочвара			ДОО ПП БРО ЖИВА	Право пречег закупа- сточари	17,7501
433											18,0714
434	Вајска	ЛАБУДЊАЦА	1625	2260	њива 2	њива			ДОО ПП БРО ЖИВА	Право пречег закупа- сточари	8,0502
434	Вајска	ЛАБУДЊАЦА	1625	2267	пашњак 4	пашњак			ДОО ПП БРО ЖИВА	Право пречег закупа- сточари	0,6932
434	Вајска	ЛАБУДЊАЦА	1625	2268	њива 2	њива			ДОО ПП БРО ЖИВА	Право пречег закупа- сточари	45,8429
434	Вајска	ЛАБУДЊАЦА	1625	2268	њива 3	њива			ДОО ПП БРО ЖИВА	Право пречег закупа- сточари	16,4544
434	Вајска	ЛАБУДЊАЦА	1625	2273	њива 2	њива			ДОО ПП БРО ЖИВА	Право пречег закупа- сточари	0,3013
434	Вајска	ЛАБУДЊАЦА	1625	2296	њива 2	њива			ДОО ПП БРО ЖИВА	Право пречег закупа- сточари	6,5006
434	Вајска	ЛАБУДЊАЦА	1625	2298	њива 2	њива			ДОО ПП БРО ЖИВА	Право пречег закупа- сточари	3,8926
434	Вајска	ЛАБУДЊАЦА	1625	2298	њива 3	њива			ДОО ПП БРО ЖИВА	Право пречег закупа- сточари	0,0221
434											81,7573
435	Вајска	ГРЕДА И ОКРУГЛИЦА	1625	2819/8	њива 3	њива			Ковиљка Стојановић	Право пречег закупа- сточари	0,6805
435	Вајска	ГРЕДА И ОКРУГЛИЦА	1625	2819/8	њива 4	њива			Ковиљка Стојановић	Право пречег закупа- сточари	1,2233
435											1,9038
436	Вајска	ЛАБУДЊАЦА	1625	2165/1	њива 2	њива			ПРЕДРАГ АНТУНОВИЋ	Право пречег закупа- сточари	5,2177
436											5,2177
437	Вајска	СТАПАР	1625	2228	њива 1	њива			Рацков Раде	Право пречег закупа- сточари	8,0642
437											8,0642

438	Вајска	СТАПАР	1625	2228	њива 1	њива			ГОРАН МОДИЋ	Право пречег закупа- сточари	1,6782
438											1,6782
439	Вајска	СТАПАР	1625	2222	њива 3	њива			ДОО ПП БРО ЖИВА	Право пречег закупа- сточари	22,9983
439											22,9983
440	Вајска	СТАПАР	1625	1979	њива 2	њива				Закуп	17,3305
440	Вајска	СТАПАР	1625	1985	њива 2	њива				Закуп	0,1527
440	Вајска	СТАПАР	1625	1986	њива 2	њива				Закуп	2,5466
440											20,0298
441	Вајска	СТАПАР	1625	1989	њива 3	њива				Закуп	26,8861
441											26,8861
442	Вајска	СТАПАР	1625	1989	њива 3	њива				Закуп	31,3140
442	Вајска	СТАПАР	1625	1991	трстик-мочвара 1	трстик-мочвара				Закуп	2,6399
442	Вајска	СТАПАР	1625	1993	пашњак 3	пашњак				Закуп	0,1886
442	Вајска	СТАПАР	1625	1994	трстик-мочвара 1	трстик-мочвара				Закуп	0,8408
442											34,9833
443	Вајска	СТАПАР	1625	1998	њива 2	њива				Закуп	0,2900
443	Вајска	СТАПАР	1625	1999	њива 2	њива				Закуп	25,4124
443											25,7024
444	Вајска	СТАПАР	1625	2001	њива 2	њива				Закуп	6,3740
444	Вајска	СТАПАР	1625	2003	њива 2	њива				Закуп	15,7135
444	Вајска	СТАПАР	1625	2006	њива 2	њива				Закуп	0,2914
444											22,3789
445	Вајска	СТАПАР	1625	2007	њива 2	њива				Закуп	24,7176
445											24,7176
446	Вајска	СТАПАР	1625	2007	њива 2	њива				Закуп	25,3554

446											25,3554
447	Вајска	СТАПАР	1625	2012	њива 2	њива				Закуп	20,0000
447											20,0000
448	Вајска	СТАПАР	1625	2012	њива 2	њива				Закуп	20,0000
448											20,0000
449	Вајска	СТАПАР	1625	2012	њива 2	њива				Закуп	14,7344
449											14,7344
450	Вајска	ЛАБУДЊАЦА	1625	2020	њива 3	њива				Закуп	30,8431
450	Вајска	ЛАБУДЊАЦА	1625	2021	пашњак 4	пашњак				Закуп	0,1150
450	Вајска	СТАПАР	1625	2016	њива 4	њива				Закуп	0,9534
450											31,9115
451	Вајска	ЛАБУДЊАЦА	1625	2020	њива 3	њива				Закуп	26,1760
451											26,1760
452	Вајска	ЛАБУДЊАЦА	1625	2026	њива 3	њива				Закуп	21,6549
452											21,6549
453	Вајска	ЛАБУДЊАЦА	1625	2026	њива 3	њива				Закуп	24,8070
453	Вајска	ЛАБУДЊАЦА	1625	2028/2	пашњак 4	пашњак				Закуп	0,1356
453	Вајска	СТАПАР	166	4719	остало природно неплодно земљиште	остало природно неплодно земљиште				Закуп	0,0381
453											24,9807
454	Вајска	ЛАБУДЊАЦА	1625	2023	њива 2	њива				Закуп	23,3420
454											23,3420
455	Вајска	ЛАБУДЊАЦА	1625	2023	њива 2	њива				Закуп	27,5684
455											27,5684
456	Вајска	ЛАБУДЊАЦА	1625	2037	њива 3	њива				Закуп	19,8039

456	Вајска	ЛАБУДЊАЦА	1625	2037	њива 5	њива				Закуп	4,6879
456											24,4918
457	Вајска	ЛАБУДЊАЦА	1625	2037	њива 3	њива				Закуп	16,8323
457	Вајска	ЛАБУДЊАЦА	1625	2037	њива 5	њива				Закуп	3,9845
457											20,8168
458	Вајска	ЛАБУДЊАЦА	1625	2037	њива 3	њива				Закуп	16,1719
458	Вајска	ЛАБУДЊАЦА	1625	2037	њива 5	њива				Закуп	3,8281
458											20,0000
459	Вајска	ЛАБУДЊАЦА	1625	2042	њива 3	њива				Закуп	20,2966
459	Вајска	ЛАБУДЊАЦА	1625	2043	ливада 5	ливада				Закуп	1,3370
459											21,6336
460	Вајска	ЛАБУДЊАЦА	1625	2044	њива 3	њива				Закуп	16,8712
460											16,8712
461	Вајска	ЛАБУДЊАЦА	1625	2044	њива 3	њива				Закуп	16,0870
461	Вајска	ЛАБУДЊАЦА	1625	2046	њива 3	њива				Закуп	0,5425
461											16,6295
462	Вајска	ЛАБУДЊАЦА	1625	2091	њива 1	њива				Закуп	9,0406
462	Вајска	ЛАБУДЊАЦА	1625	2091	њива 2	њива				Закуп	6,2454
462											15,2860
463	Вајска	ЛАБУДЊАЦА	1625	2091	њива 1	њива				Закуп	7,5708
463	Вајска	ЛАБУДЊАЦА	1625	2091	њива 2	њива				Закуп	5,2300
463											12,8008
464	Вајска	ЛАБУДЊАЦА	1625	2091	њива 1	њива				Закуп	8,0075
464	Вајска	ЛАБУДЊАЦА	1625	2091	њива 2	њива				Закуп	5,5317
464											13,5392
465	Вајска	ЛАБУДЊАЦА	1625	2094	њива 2	њива				Закуп	10,3935
465	Вајска	ЛАБУДЊАЦА	1625	2094	њива 3	њива				Закуп	6,9434

465											17,3369
466	Вајска	ЛАБУДЊАЦА	1625	2094	њива 2	њива				Закуп	15,5866
466	Вајска	ЛАБУДЊАЦА	1625	2094	њива 3	њива				Закуп	10,4128
466											25,9994
467	Вајска	ЛАБУДЊАЦА	1625	2116	њива 1	њива				Закуп	12,5071
467											12,5071
468	Вајска	СТАПАР	1625	2109	њива 1	њива				Закуп	8,3082
468	Вајска	СТАПАР	1625	2109	њива 2	њива				Закуп	9,0199
468											17,3281
469	Вајска	СТАПАР	1625	2108	трстик-мочвара 1	трстик-мочвара				Закуп	0,0340
469	Вајска	СТАПАР	1625	2109	њива 1	њива				Закуп	7,9286
469	Вајска	СТАПАР	1625	2109	њива 2	њива				Закуп	8,6078
469											16,5704
470	Вајска	СТАПАР	1625	2109	њива 1	њива				Закуп	8,7048
470	Вајска	СТАПАР	1625	2109	њива 2	њива				Закуп	9,4505
470											18,1553
471	Вајска	ЛАБУДЊАЦА	1625	2125	њива 2	њива				Закуп	17,7862
471											17,7862
472	Вајска	ЛАБУДЊАЦА	1625	2125	њива 2	њива				Закуп	20,3134
472											20,3134
473	Вајска	ЛАБУДЊАЦА	1625	2125	њива 2	њива				Закуп	24,1850
473											24,1850
474	Вајска	ЛАБУДЊАЦА	1625	2125	њива 2	њива				Закуп	16,8592
474											16,8592
475	Вајска	ЛАБУДЊАЦА	1625	2127	њива 2	њива				Закуп	15,4361

475											15,4361
476	Вајска	ЛАБУДЊАЦА	1625	2142/1	њива 3	њива				Закуп	2,3504
476	Вајска	ЛАБУДЊАЦА	1625	2142/2	њива 3	њива				Закуп	19,7137
476											22,0641
477	Вајска	ЛАБУДЊАЦА	1625	2142/2	њива 3	њива				Закуп	16,8561
477											16,8561
478	Вајска	ЛАБУДЊАЦА	1625	2149	њива 1	њива				Закуп	19,3246
478											19,3246
479	Вајска	ЛАБУДЊАЦА	1625	2155	њива 1	њива				Закуп	23,2030
479	Вајска	ЛАБУДЊАЦА	1625	2158	њива 1	њива				Закуп	0,7374
479											23,9404
480	Вајска	ЛАБУДЊАЦА	1625	2161	њива 1	њива				Закуп	11,1253
480	Вајска	ЛАБУДЊАЦА	1625	2163	њива 5	њива				Закуп	1,2002
480											12,3255
481	Вајска	СТАПАР	1625	2222	њива 3	њива				Закуп	5,4190
481	Вајска	СТАПАР	1625	2226	њива 1	њива				Закуп	12,5788
481											17,9978
482	Вајска	СТАПАР	1625	2226	њива 1	њива				Закуп	18,8799
482											18,8799
483	Вајска	СТАПАР	1625	2226	њива 1	њива				Закуп	18,6509
483											18,6509
484	Вајска	СТАПАР	1729	2211	њива 2	њива				Закуп	11,3004
484											11,3004
485	Вајска	ЛАБУДЊАЦА	1625	2165/1	њива 2	њива				Закуп	10,6590
485	Вајска	ЛАБУДЊАЦА	1625	2166	пашњак 1	њива				Закуп	1,6729
485	Вајска	ЛАБУДЊАЦА	1625	2168/1	њива 2	њива				Закуп	1,3788
485											13,7107

486	Вајска	ЛАБУДЊАЦА	1625	2207	њива 2	њива				Закуп	21,9347
486											21,9347
487	Вајска	ЛАБУДЊАЦА	1625	2207	њива 2	њива				Закуп	31,1160
487											31,1160
488	Вајска	ЛАБУДЊАЦА	1625	2171	њива 2	њива				Закуп	2,3416
488	Вајска	ЛАБУДЊАЦА	1625	2173	њива 2	њива				Закуп	5,8798
488											8,2214
489	Вајска	ЛАБУДЊАЦА	1625	2186	земљиште под зградом-објектом	њива				Закуп	0,0687
489	Вајска	ЛАБУДЊАЦА	1625	2186	пашњак 1	њива				Закуп	9,9124
489											9,9811
490	Вајска	ЛАБУДЊАЦА	1625	2281	њива 2	њива				Закуп	14,8065
490											14,8065
491	Вајска	ЛАБУДЊАЦА	1625	2281	њива 2	њива				Закуп	18,8754
491											18,8754
492	Вајска	ЛАБУДЊАЦА	1625	2278	њива 2	њива				Закуп	18,2802
492	Вајска	ЛАБУДЊАЦА	1625	2280	њива 2	њива				Закуп	0,1372
492											18,4174
493	Вајска	ЛАБУДЊАЦА	1625	2275	њива 2	њива				Закуп	7,6024
493											7,6024
494	Вајска	ЛАБУДЊАЦА	1625	2258	њива 2	њива				Закуп	1,7991
494	Вајска	ЛАБУДЊАЦА	1625	2262	њива 3	њива				Закуп	0,5320
494	Вајска	ЛАБУДЊАЦА	1625	2264	њива 2	њива				Закуп	6,6158
494											8,9469
495	Вајска	ЛАБУДЊАЦА	1625	2260	њива 2	њива				Закуп	24,8370

495											24,8370
496	Вајска	ЛАБУДЊАЦА	1625	2260	њива 2	њива				Закуп	27,0656
496											27,0656
497	Вајска	СТАПАР	1625	2254	њива 2	њива				Закуп	15,3629
497											15,3629
498	Вајска	СТАПАР	1625	2254	њива 2	њива				Закуп	22,1686
498											22,1686
499	Вајска	СТАПАР	1625	2254	њива 2	њива				Закуп	17,5445
499											17,5445
500	Вајска	ЛАБУДЊАЦА	1625	2292	њива 2	њива				Закуп	20,0000
500											20,0000
501	Вајска	ЛАБУДЊАЦА	1625	2292	њива 2	њива				Закуп	23,3962
501											23,3962
502	Вајска	ЛАБУДЊАЦА	1625	2307	њива 2	њива				Закуп	16,2077
502	Вајска	ЛАБУДЊАЦА	1625	2309	њива 2	њива				Закуп	0,8911
502											17,0988
503	Вајска	ЛАБУДЊАЦА	1625	2301	пашњак 4	пашњак				Закуп	3,4034
503	Вајска	ЛАБУДЊАЦА	1625	2303	њива 3	њива				Закуп	14,1535
503											17,5569
504	Вајска	ЛАБУДЊАЦА	1625	2303	њива 3	њива				Закуп	21,2883
504											21,2883
505	Вајска	ЛАБУДЊАЦА	1625	2303	њива 3	њива				Закуп	27,1856
505											27,1856
506	Вајска	ЦРНИ ПАЊЕВИ	1625	2673	њива 3	њива				Закуп	0,3745
506											0,3745
507	Вајска	ЖИВА	1625	2381/6	њива 3	њива				Закуп	5,5892
507											5,5892

508	Вајска	КУБИЦИ	1625	2487/1	њива 4	њива				Закуп	0,5191
508	Вајска	КУБИЦИ	1625	2488	њива 4	њива				Закуп	0,2960
508	Вајска	КУБИЦИ	1625	4651	њива 4	њива				Закуп	0,8069
508											1,6220
509	Вајска	ДУБОКА ВЕНА	166	4635	њива 3	њива				Закуп	0,5991
509	Вајска	ДУБОКА ВЕНА	166	4637	њива 3	њива				Закуп	0,0707
509											0,6698
510	Вајска	ДУБОКА ВЕНА	1625	4649/5	њива 5	њива				Закуп	0,4529
510	Вајска	ДУБОКА ВЕНА	1625	4649/6	њива 5	њива				Закуп	0,5160
510											0,9689
511	Вајска	ДУБОКА ВЕНА	1108	4649/10	пашњак 2	пашњак				Закуп	2,0001
511	Вајска	ДУБОКА ВЕНА	1108	4649/8	пашњак 2	пашњак				Закуп	15,6531
511											17,6532
512	Вајска	ДУБОКА ВЕНА	1108	4593	пашњак 3	пашњак				Закуп	1,3434
512	Вајска	ДУБОКА ВЕНА	1108	4604	ливада 3	ливада				Закуп	0,7543
512											2,0977
513	Вајска	МАРШАЛА ТИТА	1438	1243	њива 3	њива				Закуп	0,2450
513	Вајска	ПРЕКО БАРЕ	1108	3716	трстик-мочвара 2	трстик-мочвара				Закуп	0,0966
513											0,3416
514	Вајска	ГРЕДА И ОКРУГЛИЦА	1625	2806/21	њива 3	њива				Закуп	0,3253
514	Вајска	ГРЕДА И ОКРУГЛИЦА	1625	2806/21	њива 4	њива				Закуп	0,7708
514	Вајска	ГРЕДА И ОКРУГЛИЦА	1625	2806/22	њива 3	њива				Закуп	0,1986
514	Вајска	ГРЕДА И ОКРУГЛИЦА	1625	2806/22	њива 4	њива				Закуп	0,4060

514	Вајска	ГРЕДА И ОКРУГЛИЦА	1625	2806/28	њива 4	њива				Закуп	2,1349
514	Вајска	ГРЕДА И ОКРУГЛИЦА	1625	2806/28	њива 5	њива				Закуп	1,2699
514	Вајска	ГРЕДА И ОКРУГЛИЦА	1625	2806/35	њива 4	њива				Закуп	0,3515
514	Вајска	ГРЕДА И ОКРУГЛИЦА	1625	2806/4	њива 3	њива				Закуп	1,1182
514	Вајска	ГРЕДА И ОКРУГЛИЦА	1625	2806/6	њива 3	њива				Закуп	2,0908
514											8,6660
515	Вајска	ГРЕДА И ОКРУГЛИЦА	1625	2803/2	њива 3	њива				Закуп	4,7815
515											4,7815
516	Вајска	ГРЕДА И ОКРУГЛИЦА	1625	2816	њива 5	њива				Закуп	10,5611
516	Вајска	ГРЕДА И ОКРУГЛИЦА	1625	2818	њива 3	њива				Закуп	0,1109
516											10,6720
517	Вајска	ГРЕДА И ОКРУГЛИЦА	1625	2819/8	њива 3	њива				Закуп	2,6917
517	Вајска	ГРЕДА И ОКРУГЛИЦА	1625	2819/8	њива 4	њива				Закуп	4,8385
517											7,5302
518	Вајска	СТОЈНОВАЦА	1108	2820/3	бара	њива			на терену њива обрађује се	Закуп	0,2236
518	Вајска	СТОЈНОВАЦА	1625	2822	њива 4	њива				Закуп	0,2624
518											0,4860
519	Вајска	СТОЈНОВАЦА	1625	2825	пашњак 2	пашњак				Закуп	0,5948
519	Вајска	СТОЈНОВАЦА	1625	2826/1	њива 3	њива				Закуп	10,6471
519	Вајска	СТОЈНОВАЦА	1625	2826/2	њива 3	њива				Закуп	2,1008
519											13,3427
520	Вајска	ЦРНИ ПАЊЕВИ	1625	2597	њива 4	њива				Закуп	1,5653
520	Вајска	ЦРНИ ПАЊЕВИ	1625	2598	њива 4	њива				Закуп	0,8324

520	Вајска	ЦРНИ ПАЊЕВИ	1625	2599/1	њива 4	њива				Закуп	0,0811
520	Вајска	ЦРНИ ПАЊЕВИ	1625	2599/1	њива 5	њива				Закуп	0,0453
520	Вајска	ЦРНИ ПАЊЕВИ	1625	2599/2	њива 4	њива				Закуп	0,6832
520	Вајска	ЦРНИ ПАЊЕВИ	1625	2599/2	њива 5	њива				Закуп	0,3824
520	Вајска	ЦРНИ ПАЊЕВИ	1625	2600/1	њива 4	њива				Закуп	0,3591
520	Вајска	ЦРНИ ПАЊЕВИ	1625	2600/1	њива 5	њива				Закуп	0,2014
520											4,1502
521	Вајска	СТОЈНОВАЦА	1625	3108	њива 3	њива				Закуп	1,6397
521	Вајска	СТОЈНОВАЦА	1625	3108	њива 4	њива				Закуп	3,1047
521											4,7444
522	Вајска	СТОЈНОВАЦА	1625	3068/9	њива 3	њива				Закуп	1,0531
522	Вајска	СТОЈНОВАЦА	1625	3068/9	њива 4	њива				Закуп	2,5228
522											3,5759
523	Вајска	ЦРНИ ПАЊЕВИ	1625	2525	њива 4	њива				Закуп	20,2832
523	Вајска	ЦРНИ ПАЊЕВИ	1625	2525	њива 5	њива				Закуп	0,0405
523	Вајска	ЦРНИ ПАЊЕВИ	1625	2526	њива 4	њива				Закуп	0,1708
523											20,4945
524	Вајска	ЦРНИ ПАЊЕВИ	1625	2525	њива 4	њива				Закуп	25,2792
524	Вајска	ЦРНИ ПАЊЕВИ	1625	2525	њива 5	њива				Закуп	0,0505
524											25,3297
525	Вајска	ЦРНИ ПАЊЕВИ	1625	2519	њива 5	њива				Закуп	17,2709
525											17,2709
526	Вајска	ЦРНИ ПАЊЕВИ	1625	2519	њива 5	њива				Закуп	17,0000
526											17,0000
527	Вајска	ЂУЛА	1108	3528	пашњак 2	пашњак				Закуп	0,4266
527	Вајска	ЂУЛА	1108	3574	пашњак 2	пашњак				Закуп	0,8143

527	Вајска	ЂУЛА	1108	3618	пашњак 2	њива			обрадиво земљисте	Закуп	0,6820
527											1,9229
528	Вајска	ЂУЛА	1625	3616	њива 3	њива				Закуп	1,7558
528											1,7558
529	Вајска	ПОЉЕ	1108	4284	пашњак 3	пашњак				Закуп	0,1741
529											0,1741
530	Вајска	ПОЉЕ	1625	3882/11	њива 4	њива				Закуп	5,8879
530	Вајска	ПОЉЕ	1625	3886	њива 5	њива				Закуп	0,0299
530											5,9178
531	Вајска	ПОЉЕ	1625	3924/5	њива 3	њива				Закуп	0,7330
531	Вајска	ПОЉЕ	1625	3924/6	њива 5	њива				Закуп	4,8379
531	Вајска	ПОЉЕ	1625	3924/8	њива 5	њива				Закуп	6,4152
531	Вајска	ПОЉЕ	1625	3925	њива 5	њива				Закуп	0,0202
531	Вајска	ПОЉЕ	1625	3926	њива 5	њива				Закуп	0,0505
531	Вајска	ПОЉЕ	1625	3927	њива 5	њива				Закуп	0,1844
531											12,2412
532	Вајска	ПОЉЕ	1108	4035	трстик-мочвара 2	трстик-мочвара				Закуп	0,0554
532	Вајска	ПОЉЕ	1108	4036	пашњак 3	пашњак				Закуп	14,3051
532	Вајска	ПОЉЕ	1108	4037	пашњак 3	пашњак				Закуп	1,2227
532	Вајска	ПОЉЕ	1625	3975/11	њива 3	њива				Закуп	0,0895
532	Вајска	ПОЉЕ	1625	3975/11	њива 4	њива				Закуп	6,6505
532	Вајска	ПОЉЕ	1625	3976	њива 5	њива				Закуп	0,5689
532	Вајска	ПОЉЕ	1625	3977	њива 6	њива				Закуп	1,2224
532	Вајска	ПОЉЕ	1625	4034	пашњак 3	пашњак				Закуп	0,0868
532											24,2013
533	Вајска	ПОЉЕ	1108	4141	њива 5	њива				Закуп	2,1200

533											2,1200
534	Вајска	АЛПАР	1108	4404	њива 4	њива				Закуп	0,2221
534	Вајска	АЛПАР	1108	4405	пашњак 3	пашњак				Закуп	3,2957
534											3,5178
535	Вајска	АЛПАР	1625	4433	њива 4	њива				Закуп	0,3135
535											0,3135
536	Вајска	ШЉИВИК	1108	4559	њива 2	њива				Закуп	0,0025
536											0,0025
537	Вајска	ГРЕДА И ОКРУГЛИЦА	1625	2715/5	њива 4	њива				Закуп	0,1047
537											0,1047
538	Вајска	СТОЈНОВАЦА	1731	2828	њива 4	њива				Закуп	24,8794
538											24,8794
539	Вајска	СТАПАР	1625	2228	њива 1	њива				Закуп	37,0009
539											37,0009
Укупно:											6.787,0365

Збирна табела

КО	Укупно пољ. земљиште у државној својини	Површина заузета важећим уговорима о закупу	Површина заузета важећим уговорима о коришћењу без накнаде	Планирано за закуп и коришћење	Најмања површина јавног надметања	Највећа површина јавног надметања	Просечна површина јавног надметања (ха)	Број јавних надметања
Селенча	49,0105	0,0000	0,0000	35,1550	0,0403	3,1648	0,4816	40
Бач	3.785,7399	278,1518	0,0000	2982,3843	0,0020	166,8339	7,1179	178
Бачко Ново Село	1.080,9688	0,0000	0,0000	984,5690	0,0013	22,9440	2,6047	96
Бођани	273,7586	0,0000	0,0000	238,3494	0,0054	42,3773	2,1281	34
Плавна	947,6785	0,0000	0,0000	723,8168	0,0000	35,1060	2,9304	78
Вајска	2.049,2691	0,0000	0,0000	1822,7620	0,0025	55,7415	8,5176	113
Укупно:	**8.186,4254**	**278,1518**	**0,0000**	**6.787,0365**				**539**

Закуп по основу гајења животиња:	**658,5201**

Закуп по основу власништва инфраструктуре:	**0,0000**

Бесплатно коришћење	**175,3311**

Величине јавних надметања

Ред.број	***Величина (ха)***	***Број јавних надметања***
1	до 5	222
2	од 5 до 20	210
3	од 20 до 100	106
4	преко 100	1
Укупно		***539***

Катастарске парцеле у државној својини које нису обухваћене важећим или планираним закупом или давањем на коришћење без накнаде

КО	*Потес*	*Бр. листа непокретности*	*Број кат. парцеле*	*Површина*	*Култура*	*Класа*	*Разлог изузимања*	*Напомена*
Бач	БРАТСТВА ЈЕДИНСТВА	2778	1	0,0187	пашњак	2	Правно и фактичко стање се разликују- на терену није пољопривредно земљиште- прилог Записник комисије за израду програма или Републичког пољпривредног инспектора	Није пољопривредно земљиште_
Бач	БРАТСТВА ЈЕДИНСТВА	2791	10	0,0739	њива	4	Правно и фактичко стање се разликују- на терену није пољопривредно земљиште- прилог Записник комисије за израду програма или Републичког пољпривредног инспектора	Конверзија
Бач	БРАТСТВА ЈЕДИНСТВА	927	100	0,0884	њива	4	Правно и фактичко стање се разликују- на терену није пољопривредно земљиште- прилог Записник комисије за израду програма или Републичког пољпривредног инспектора	Конверзија
Бач	ЈУГОСЛОВЕНСКЕ НАРОДНЕ АРМИЈЕ	764	1004	0,0164	њива	1	Правно и фактичко стање се разликују- на терену није пољопривредно земљиште- прилог Записник комисије за израду програма или Републичког пољпривредног инспектора	Није пољопривредно земљиште_
Бач	ЈУГОСЛОВЕНСКЕ НАРОДНЕ АРМИЈЕ	764	1005	0,0657	њива	1	Правно и фактичко стање се разликују- на терену није пољопривредно земљиште- прилог Записник комисије за израду програма или Републичког пољпривредног инспектора	Конверзија
Бач	ЈУГОСЛОВЕНСКЕ НАРОДНЕ АРМИЈЕ	764	1006	0,0411	воћњак	1	Правно и фактичко стање се разликују- на терену није пољопривредно земљиште- прилог Записник комисије за израду програма или Републичког пољпривредног инспектора	Конверзија
Бач	ЈУГОСЛОВЕНСКЕ НАРОДНЕ АРМИЈЕ	3494	1007	0,0113	њива	1	Правно и фактичко стање се разликују- на терену није пољопривредно земљиште- прилог Записник комисије за израду програма или Републичког пољпривредног инспектора	Није пољопривредно земљиште_

Бач	БРАТСТВА ЈЕДИНСТВА	2997	101	0,0191	њива	4	Правно и фактичко стање се разликују- на терену није пољопривредно земљиште- прилог Записник комисије за израду програма или Републичког пољпривредног инспектора	Није пољопривредно земљиште_
Бач	ЈУГОСЛОВЕНСКЕ НАРОДНЕ АРМИЈЕ	1612	1011	0,0032	њива	1	Правно и фактичко стање се разликују- на терену није пољопривредно земљиште- прилог Записник комисије за израду програма или Републичког пољпривредног инспектора	Није пољопривредно земљиште_
Бач	ЈУГОСЛОВЕНСКЕ НАРОДНЕ АРМИЈЕ	1612	1012	0,0650	њива	1	Правно и фактичко стање се разликују- на терену није пољопривредно земљиште- прилог Записник комисије за израду програма или Републичког пољпривредног инспектора	Конверзија
Бач	ЈУГОСЛОВЕНСКЕ НАРОДНЕ АРМИЈЕ	3103	1014	0,0689	њива	1	Правно и фактичко стање се разликују- на терену није пољопривредно земљиште- прилог Записник комисије за израду програма или Републичког пољпривредног инспектора	Конверзија
Бач	ЈУГОСЛОВЕНСКЕ НАРОДНЕ АРМИЈЕ	3189	1015	0,0143	њива	1	Правно и фактичко стање се разликују- на терену није пољопривредно земљиште- прилог Записник комисије за израду програма или Републичког пољпривредног инспектора	Није пољопривредно земљиште_
Бач	ЈУГОСЛОВЕНСКЕ НАРОДНЕ АРМИЈЕ	3191	1016	0,0031	њива	1	Правно и фактичко стање се разликују- на терену није пољопривредно земљиште- прилог Записник комисије за израду програма или Републичког пољпривредног инспектора	Није пољопривредно земљиште_
Бач	ЖЕЛЕЗНИЦКА	1052	1017	0,0321	њива	1	Правно и фактичко стање се разликују- на терену није пољопривредно земљиште- прилог Записник комисије за израду програма или Републичког пољпривредног инспектора	Није пољопривредно земљиште_
Бач	ЈУГОСЛОВЕНСКЕ НАРОДНЕ АРМИЈЕ	3261	1018	0,1090	њива	1	Правно и фактичко стање се разликују- на терену није пољопривредно земљиште- прилог Записник комисије за израду програма или Републичког пољпривредног инспектора	Није пољопривредно земљиште_
Бач	ЈУГОСЛОВЕНСКЕ НАРОДНЕ АРМИЈЕ	23	1019	0,0326	њива	1	Правно и фактичко стање се разликују- на терену није пољопривредно земљиште- прилог Записник комисије за израду програма или Републичког пољпривредног инспектора	Није пољопривредно земљиште_
Бач	БРАТСТВА ЈЕДИНСТВА	2997	102	0,0719	воћњак	2	Правно и фактичко стање се разликују- на терену није пољопривредно земљиште- прилог Записник комисије за израду програма или Републичког пољпривредног инспектора	Конверзија

Бач	ЖЕЛЕЗНИЦКА	3243	1022	0,0023	њива	1	Правно и фактичко стање се разликују- на терену није пољопривредно земљиште- прилог Записник комисије за израду програма или Републичког пољпривредног инспектора	Није пољопривредно земљиште_
Бач	ЖЕЛЕЗНИЦКА	2130	1023/2	0,0299	њива	1	Правно и фактичко стање се разликују- на терену није пољопривредно земљиште- прилог Записник комисије за израду програма или Републичког пољпривредног инспектора	Није пољопривредно земљиште_
Бач	ЈУГОСЛОВЕНСКЕ НАРОДНЕ АРМИЈЕ	1628	1024	0,0378	њива	1	Правно и фактичко стање се разликују- на терену није пољопривредно земљиште- прилог Записник комисије за израду програма или Републичког пољпривредног инспектора	Није пољопривредно земљиште_
Бач	ЈУГОСЛОВЕНСКЕ НАРОДНЕ АРМИЈЕ	1628	1025	0,0250	њива	1	Правно и фактичко стање се разликују- на терену није пољопривредно земљиште- прилог Записник комисије за израду програма или Републичког пољпривредног инспектора	Конверзија
Бач	ЈУГОСЛОВЕНСКЕ НАРОДНЕ АРМИЈЕ	3354	1026	0,0058	њива	1	Правно и фактичко стање се разликују- на терену није пољопривредно земљиште- прилог Записник комисије за израду програма или Републичког пољпривредног инспектора	Није пољопривредно земљиште_
Бач	ЈУГОСЛОВЕНСКЕ НАРОДНЕ АРМИЈЕ	3354	1027	0,0562	њива	1	Правно и фактичко стање се разликују- на терену није пољопривредно земљиште- прилог Записник комисије за израду програма или Републичког пољпривредног инспектора	Конверзија
Бач	ЈУГОСЛОВЕНСКЕ НАРОДНЕ АРМИЈЕ	3354	1028	0,0740	воћњак	1	Правно и фактичко стање се разликују- на терену није пољопривредно земљиште- прилог Записник комисије за израду програма или Републичког пољпривредног инспектора	Конверзија
Бач	БРАТСТВА ЈЕДИНСТВА	2370	103	0,0482	њива	4	Правно и фактичко стање се разликују- на терену није пољопривредно земљиште- прилог Записник комисије за израду програма или Републичког пољпривредног инспектора	Није пољопривредно земљиште_
Бач	ЈУГОСЛОВЕНСКЕ НАРОДНЕ АРМИЈЕ	762	1030	0,0430	њива	1	Правно и фактичко стање се разликују- на терену није пољопривредно земљиште- прилог Записник комисије за израду програма или Републичког пољпривредног инспектора	Конверзија

Бач	ЈУГОСЛОВЕНСКЕ НАРОДНЕ АРМИЈЕ	1180	1034	0,0012	њива	2	Правно и фактичко стање се разликују- на терену није пољопривредно земљиште- прилог Записник комисије за израду програма или Републичког пољпривредног инспектора	Није пољопривредно земљиште_
Бач	ЈУГОСЛОВЕНСКЕ НАРОДНЕ АРМИЈЕ	1180	1035	0,0526	њива	2	Правно и фактичко стање се разликују- на терену није пољопривредно земљиште- прилог Записник комисије за израду програма или Републичког пољпривредног инспектора	Конверзија
Бач	ЈУГОСЛОВЕНСКЕ НАРОДНЕ АРМИЈЕ	1374	1036/2	0,0237	воћњак	1	Правно и фактичко стање се разликују- на терену није пољопривредно земљиште- прилог Записник комисије за израду програма или Републичког пољпривредног инспектора	Конверзија
Бач	ЈУГОСЛОВЕНСКЕ НАРОДНЕ АРМИЈЕ	2183	1037	0,0387	воћњак	1	Правно и фактичко стање се разликују- на терену није пољопривредно земљиште- прилог Записник комисије за израду програма или Републичког пољпривредног инспектора	Конверзија
Бач	ЖЕЛЕЗНИЦКА	451	1039	0,0391	њива	1	Правно и фактичко стање се разликују- на терену није пољопривредно земљиште- прилог Записник комисије за израду програма или Републичког пољпривредног инспектора	Није пољопривредно земљиште_
Бач	БРАТСТВА ЈЕДИНСТВА	3264	104/1	0,1606	њива	4	Правно и фактичко стање се разликују- на терену није пољопривредно земљиште- прилог Записник комисије за израду програма или Републичког пољпривредног инспектора	Конверзија
Бач	ЖЕЛЕЗНИЦКА	450	1040	0,1204	ливада	3	Правно и фактичко стање се разликују- на терену није пољопривредно земљиште- прилог Записник комисије за израду програма или Републичког пољпривредног инспектора	Није пољопривредно земљиште_
Бач	ЖЕЛЕЗНИЦКА	1181	1043	0,0486	воћњак	1	Правно и фактичко стање се разликују- на терену није пољопривредно земљиште- прилог Записник комисије за израду програма или Републичког пољпривредног инспектора	конверзија
Бач	ЖЕЛЕЗНИЦКА	3226	1045	0,0478	њива	1	Правно и фактичко стање се разликују- на терену није пољопривредно земљиште- прилог Записник комисије за израду програма или Републичког пољпривредног инспектора	конверзија
Бач	РАДНИЦКА	857	1047	0,0074	њива	1	Правно и фактичко стање се разликују- на терену није пољопривредно земљиште- прилог Записник комисије за израду програма или Републичког пољпривредног инспектора	Није пољопривредно земљиште_

Бач	РАДНИЦКА	710	1048	0,0138	њива	1	Правно и фактичко стање се разликују- на терену није пољопривредно земљиште- прилог Записник комисије за израду програма или Републичког пољпривредног инспектора	Није пољопривредно земљиште_
Бач	БРАТСТВА ЈЕДИНСТВА	3361	105/2	0,1072	њива	4	Правно и фактичко стање се разликују- на терену није пољопривредно земљиште- прилог Записник комисије за израду програма или Републичког пољпривредног инспектора	Није пољопривредно земљиште_
Бач	22.ОКТОБРА	1681	1056	0,0252	њива	1	Правно и фактичко стање се разликују- на терену није пољопривредно земљиште- прилог Записник комисије за израду програма или Републичког пољпривредног инспектора	Није пољопривредно земљиште_
Бач	22.ОКТОБРА	1680	1057	0,0381	њива	1	Правно и фактичко стање се разликују- на терену није пољопривредно земљиште- прилог Записник комисије за израду програма или Републичког пољпривредног инспектора	Није пољопривредно земљиште_
Бач	22.ОКТОБРА	1627	1058	0,0016	њива	1	Правно и фактичко стање се разликују- на терену није пољопривредно земљиште- прилог Записник комисије за израду програма или Републичког пољпривредног инспектора	Није пољопривредно земљиште_
Бач	22.ОКТОБРА	3352	1059	0,0028	њива	1	Правно и фактичко стање се разликују- на терену није пољопривредно земљиште- прилог Записник комисије за израду програма или Републичког пољпривредног инспектора	Није пољопривредно земљиште_
Бач	БРАТСТВА ЈЕДИНСТВА	1195	106	0,2468	њива	4	Правно и фактичко стање се разликују- на терену није пољопривредно земљиште- прилог Записник комисије за израду програма или Републичког пољпривредног инспектора	Није пољопривредно земљиште_
Бач	22.ОКТОБРА	1634	1060	0,0010	њива	1	Правно и фактичко стање се разликују- на терену није пољопривредно земљиште- прилог Записник комисије за израду програма или Републичког пољпривредног инспектора	Није пољопривредно земљиште_
Бач	МЛАДЕНА СТОЈАНОВИЦА	1950	1063	0,0642	њива	1	Правно и фактичко стање се разликују- на терену није пољопривредно земљиште- прилог Записник комисије за израду програма или Републичког пољпривредног инспектора	Конверзија

Бач	22.ОКТОБРА	3911	1064	0,0524	воћњак	1	Правно и фактичко стање се разликују- на терену није пољопривредно земљиште- прилог Записник комисије за израду програма или Републичког пољопривредног инспектора	Конверзија
Бач	ЊЕГОШЕВА	820	1068	0,0061	њива	1	Правно и фактичко стање се разликују- на терену није пољопривредно земљиште- прилог Записник комисије за израду програма или Републичког пољопривредног инспектора	Није пољопривредно земљиште_
Бач	РАДНИЦКА	3392	1069	0,0048	њива	1	Правно и фактичко стање се разликују- на терену није пољопривредно земљиште- прилог Записник комисије за израду програма или Републичког пољопривредног инспектора	Није пољопривредно земљиште_
Бач	ЊЕГОШЕВА	1487	1070	0,0412	њива	1	Правно и фактичко стање се разликују- на терену није пољопривредно земљиште- прилог Записник комисије за израду програма или Републичког пољопривредног инспектора	Није пољопривредно земљиште_
Бач	ЊЕГОШЕВА	2798	1073	0,0027	њива	1	Правно и фактичко стање се разликују- на терену није пољопривредно земљиште- прилог Записник комисије за израду програма или Републичког пољопривредног инспектора	Није пољопривредно земљиште_
Бач	РАДНИЦКА	1475	1075	0,0088	њива	1	Правно и фактичко стање се разликују- на терену није пољопривредно земљиште- прилог Записник комисије за израду програма или Републичког пољопривредног инспектора	Није пољопривредно земљиште_
Бач	РАДНИЦКА	3465	1076	0,0074	њива	1	Правно и фактичко стање се разликују- на терену није пољопривредно земљиште- прилог Записник комисије за израду програма или Републичког пољопривредног инспектора	Није пољопривредно земљиште_
Бач	БРАТСТВА ЈЕДИНСТВА	2747	108/1	0,0159	њива	4	Правно и фактичко стање се разликују- на терену није пољопривредно земљиште- прилог Записник комисије за израду програма или Републичког пољопривредног инспектора	Конверзија
Бач	БРАТСТВА ЈЕДИНСТВА	2747	108/2	0,1795	њива	4	Правно и фактичко стање се разликују- на терену није пољопривредно земљиште- прилог Записник комисије за израду програма или Републичког пољопривредног инспектора	Није пољопривредно земљиште_
Бач	РАДНИЦКА	3052	1080/1	0,0134	њива	1	Правно и фактичко стање се разликују- на терену није пољопривредно земљиште- прилог Записник комисије за израду програма или Републичког пољопривредног инспектора	Није пољопривредно земљиште_

Бач	ЊЕГОШЕВА	1674	1085	0,0214	њива	1	Правно и фактичко стање се разликују- на терену није пољопривредно земљиште- прилог Записник комисије за израду програма или Републичког пољпривредног инспектора	Није пољопривредно земљиште_
Бач	ЊЕГОШЕВА	3192	1088	0,0304	њива	1	Правно и фактичко стање се разликују- на терену није пољопривредно земљиште- прилог Записник комисије за израду програма или Републичког пољпривредног инспектора	Није пољопривредно земљиште_
Бач	БРАТСТВА ЈЕДИНСТВА	3565	109	0,3192	њива	4	Правно и фактичко стање се разликују- на терену није пољопривредно земљиште- прилог Записник комисије за израду програма или Републичког пољпривредног инспектора	Конверзија
Бач	ЊЕГОШЕВА	2819	1091	0,0042	њива	1	Правно и фактичко стање се разликују- на терену није пољопривредно земљиште- прилог Записник комисије за израду програма или Републичког пољпривредног инспектора	Није пољопривредно земљиште_
Бач	ЊЕГОШЕВА	3468	1096	0,0027	њива	1	Правно и фактичко стање се разликују- на терену није пољопривредно земљиште- прилог Записник комисије за израду програма или Републичког пољпривредног инспектора	Није пољопривредно земљиште_
Бач	22.ОКТОБРА	1328	1098/2	0,0393	њива	1	Правно и фактичко стање се разликују- на терену није пољопривредно земљиште- прилог Записник комисије за израду програма или Републичког пољпривредног инспектора	Конверзија
Бач	22.ОКТОБРА	2789	1099	0,0393	њива	1	Правно и фактичко стање се разликују- на терену није пољопривредно земљиште- прилог Записник комисије за израду програма или Републичког пољпривредног инспектора	Конверзија
Бач	БРАТСТВА ЈЕДИНСТВА	3299	110	0,0960	њива	5	Правно и фактичко стање се разликују- на терену није пољопривредно земљиште- прилог Записник комисије за израду програма или Републичког пољпривредног инспектора	Конверзија
Бач	22.ОКТОБРА	2671	1100	0,0089	њива	1	Правно и фактичко стање се разликују- на терену није пољопривредно земљиште- прилог Записник комисије за израду програма или Републичког пољпривредног инспектора	Конверзија

Бач	ОСКАРА ДАВИЦА	1926	1103	0,0560	њива	1	Правно и фактичко стање се разликују- на терену није пољопривредно земљиште- прилог Записник комисије за израду програма или Републичког пољопривредног инспектора	Конверзија
Бач	ОСКАРА ДАВИЦА	2086	1113	0,0524	њива	1	Правно и фактичко стање се разликују- на терену није пољопривредно земљиште- прилог Записник комисије за израду програма или Републичког пољопривредног инспектора	Конверзија
Бач	ОСКАРА ДАВИЦА	573	1114	0,0014	њива	1	Правно и фактичко стање се разликују- на терену није пољопривредно земљиште- прилог Записник комисије за израду програма или Републичког пољопривредног инспектора	Није пољопривредно земљиште_
Бач	БРАТСТВА ЈЕДИНСТВА	464	112	0,5820	њива	2	Правно и фактичко стање се разликују- на терену није пољопривредно земљиште- прилог Записник комисије за израду програма или Републичког пољопривредног инспектора	Није пољопривредно земљиште_
Бач	МЛАДЕНА СТОЈАНОВИЦА	810	1124	0,0126	њива	1	Правно и фактичко стање се разликују- на терену није пољопривредно земљиште- прилог Записник комисије за израду програма или Републичког пољопривредног инспектора	Конверзија
Бач	МЛАДЕНА СТОЈАНОВИЦА	3274	1126	0,0235	њива	1	Правно и фактичко стање се разликују- на терену није пољопривредно земљиште- прилог Записник комисије за израду програма или Републичког пољопривредног инспектора	Конверзија
Бач	БРАТСТВА ЈЕДИНСТВА	3252	115	0,0008	њива	2	Правно и фактичко стање се разликују- на терену није пољопривредно земљиште- прилог Записник комисије за израду програма или Републичког пољопривредног инспектора	Није пољопривредно земљиште_
Бач	МИРОСЛАВА АНТИЦА	3172	1151	0,0120	њива	1	Правно и фактичко стање се разликују- на терену није пољопривредно земљиште- прилог Записник комисије за израду програма или Републичког пољопривредног инспектора	Није пољопривредно земљиште_
Бач	МИРОСЛАВА АНТИЦА	1468	1156	0,0014	њива	1	Правно и фактичко стање се разликују- на терену није пољопривредно земљиште- прилог Записник комисије за израду програма или Републичког пољопривредног инспектора	Није пољопривредно земљиште_
Бач	МЛАДЕНА СТОЈАНОВИЦА	603	1158	0,0299	њива	1	Правно и фактичко стање се разликују- на терену није пољопривредно земљиште- прилог Записник комисије за израду програма или Републичког пољопривредног инспектора	Није пољопривредно земљиште_

Бач	МИРОСЛАВА АНТИЦА	3646	1161	0,0007	њива	1	Правно и фактичко стање се разликују- на терену није пољопривредно земљиште- прилог Записник комисије за израду програма или Републичког пољпривредног инспектора	Није пољопривредно земљиште_
Бач	МЛАДЕНА СТОЈАНОВИЦА	3285	1164	0,0436	њива	1	Правно и фактичко стање се разликују- на терену није пољопривредно земљиште- прилог Записник комисије за израду програма или Републичког пољпривредног инспектора	Није пољопривредно земљиште_
Бач	МИРОСЛАВА АНТИЦА	3162	1165	0,0026	њива	1	Правно и фактичко стање се разликују- на терену није пољопривредно земљиште- прилог Записник комисије за израду програма или Републичког пољпривредног инспектора	Није пољопривредно земљиште_
Бач	МИРОСЛАВА АНТИЦА	2110	1166	0,0028	њива	1	Правно и фактичко стање се разликују- на терену није пољопривредно земљиште- прилог Записник комисије за израду програма или Републичког пољпривредног инспектора	Није пољопривредно земљиште_
Бач	МЛАДЕНА СТОЈАНОВИЦА	917	1167	0,0006	њива	1	Правно и фактичко стање се разликују- на терену није пољопривредно земљиште- прилог Записник комисије за израду програма или Републичког пољпривредног инспектора	Није пољопривредно земљиште_
Бач	МЛАДЕНА СТОЈАНОВИЦА	568	1171	0,0025	њива	1	Правно и фактичко стање се разликују- на терену није пољопривредно земљиште- прилог Записник комисије за израду програма или Републичког пољпривредног инспектора	Није пољопривредно земљиште_
Бач	МЛАДЕНА СТОЈАНОВИЦА	1943	1172	0,0053	њива	1	Правно и фактичко стање се разликују- на терену није пољопривредно земљиште- прилог Записник комисије за израду програма или Републичког пољпривредног инспектора	Није пољопривредно земљиште_
Бач	МИРОСЛАВА АНТИЦА	2685	1178	0,0046	њива	1	Правно и фактичко стање се разликују- на терену није пољопривредно земљиште- прилог Записник комисије за израду програма или Републичког пољпривредног инспектора	Није пољопривредно земљиште_
Бач	МАРШАЛА ТИТА	3222	1181/2	0,0044	њива	1	Правно и фактичко стање се разликују- на терену није пољопривредно земљиште- прилог Записник комисије за израду програма или Републичког пољпривредног инспектора	Није пољопривредно земљиште_

Бач	МИРОСЛАВА АНТИЦА	2084	1182	0,0021	њива	1	Правно и фактичко стање се разликују- на терену није пољопривредно земљиште- прилог Записник комисије за израду програма или Републичког пољпривредног инспектора	Није пољопривредно земљиште_
Бач	МИРОСЛАВА АНТИЦА	3222	1183	0,0287	њива	1	Правно и фактичко стање се разликују- на терену није пољопривредно земљиште- прилог Записник комисије за израду програма или Републичког пољпривредног инспектора	Није пољопривредно земљиште_
Бач	МИРОСЛАВА АНТИЦА	3644	1184	0,0728	њива	1	Правно и фактичко стање се разликују- на терену није пољопривредно земљиште- прилог Записник комисије за израду програма или Републичког пољпривредног инспектора	Конверзија
Бач	МАРШАЛА ТИТА	3271	1186	0,0017	њива	1	Правно и фактичко стање се разликују- на терену није пољопривредно земљиште- прилог Записник комисије за израду програма или Републичког пољпривредног инспектора	Није пољопривредно земљиште_
Бач	МАРШАЛА ТИТА	3516	1187	0,0496	њива	1	Правно и фактичко стање се разликују- на терену није пољопривредно земљиште- прилог Записник комисије за израду програма или Републичког пољпривредног инспектора	Није пољопривредно земљиште_
Бач	МИРОСЛАВА АНТИЦА	3152	1188	0,0470	њива	3	Правно и фактичко стање се разликују- на терену није пољопривредно земљиште- прилог Записник комисије за израду програма или Републичког пољпривредног инспектора	Није пољопривредно земљиште_
Бач	МИРОСЛАВА АНТИЦА	3121	1189	0,0017	њива	1	Правно и фактичко стање се разликују- на терену није пољопривредно земљиште- прилог Записник комисије за израду програма или Републичког пољпривредног инспектора	Није пољопривредно земљиште_
Бач	МАРШАЛА ТИТА	818	1191/1	0,0204	њива	1	Правно и фактичко стање се разликују- на терену није пољопривредно земљиште- прилог Записник комисије за израду програма или Републичког пољпривредног инспектора	Није пољопривредно земљиште_
Бач	МАРШАЛА ТИТА	2944	1192	0,0352	њива	1	Правно и фактичко стање се разликују- на терену није пољопривредно земљиште- прилог Записник комисије за израду програма или Републичког пољпривредног инспектора	Није пољопривредно земљиште_
Бач	МИРОСЛАВА АНТИЦА	2710	1193	0,0014	њива	1	Правно и фактичко стање се разликују- на терену није пољопривредно земљиште- прилог Записник комисије за израду програма или Републичког пољпривредног инспектора	Није пољопривредно земљиште_

Бач	МИРОСЛАВА АНТИЦА	3153	1194	0,0013	њива	1	Правно и фактичко стање се разликују- на терену није пољопривредно земљиште- прилог Записник комисије за израду програма или Републичког пољпривредног инспектора	Није пољопривредно земљиште_
Бач	МАРШАЛА ТИТА	2938	1195	0,0042	њива	1	Правно и фактичко стање се разликују- на терену није пољопривредно земљиште- прилог Записник комисије за израду програма или Републичког пољпривредног инспектора	Није пољопривредно земљиште_
Бач	ВИНОГРАДСКА	3435	120	0,0140	њива	2	Правно и фактичко стање се разликују- на терену није пољопривредно земљиште- прилог Записник комисије за израду програма или Републичког пољпривредног инспектора	Није пољопривредно земљиште_
Бач	МАРШАЛА ТИТА	3092	1202	0,0411	њива	1	Правно и фактичко стање се разликују- на терену није пољопривредно земљиште- прилог Записник комисије за израду програма или Републичког пољпривредног инспектора	Конверзија
Бач	22.ОКТОБРА	2226	1203/2	0,0280	њива	1	Правно и фактичко стање се разликују- на терену није пољопривредно земљиште- прилог Записник комисије за израду програма или Републичког пољпривредног инспектора	Конверзија
Бач	ВИНОГРАДСКА	442	121	0,0073	њива	2	Правно и фактичко стање се разликују- на терену није пољопривредно земљиште- прилог Записник комисије за израду програма или Републичког пољпривредног инспектора	Није пољопривредно земљиште_
Бач	МАРШАЛА ТИТА	153	1211	0,0144	њива	1	Правно и фактичко стање се разликују- на терену није пољопривредно земљиште- прилог Записник комисије за израду програма или Републичког пољпривредног инспектора	Није пољопривредно земљиште_
Бач	МАРШАЛА ТИТА	153	1212	0,0296	воћњак	1	Правно и фактичко стање се разликују- на терену није пољопривредно земљиште- прилог Записник комисије за израду програма или Републичког пољпривредног инспектора	Конверзија.
Бач	МАРШАЛА ТИТА	153	1213	0,0720	њива	1	Правно и фактичко стање се разликују- на терену није пољопривредно земљиште- прилог Записник комисије за израду програма или Републичког пољпривредног инспектора	Конверзија.

Бач	МАРШАЛА ТИТА	600	1214	0,0236	њива	1	Правно и фактичко стање се разликују- на терену није пољопривредно земљиште- прилог Записник комисије за израду програма или Републичког пољпривредног инспектора	Није пољопривредно земљиште_
Бач	МАРШАЛА ТИТА	3336	1217	0,0105	њива	1	Правно и фактичко стање се разликују- на терену није пољопривредно земљиште- прилог Записник комисије за израду програма или Републичког пољпривредног инспектора	Није пољопривредно земљиште_
Бач	МАРШАЛА ТИТА	974	1219/1	0,0855	њива	1	Правно и фактичко стање се разликују- на терену није пољопривредно земљиште- прилог Записник комисије за израду програма или Републичког пољпривредног инспектора	Конверзија.
Бач	ВИНОГРАДСКА	1589	122	0,0174	њива	2	Правно и фактичко стање се разликују- на терену није пољопривредно земљиште- прилог Записник комисије за израду програма или Републичког пољпривредног инспектора	Није пољопривредно земљиште_
Бач	МАРШАЛА ТИТА	2988	1222	0,0064	њива	1	Правно и фактичко стање се разликују- на терену није пољопривредно земљиште- прилог Записник комисије за израду програма или Републичког пољпривредног инспектора	Није пољопривредно земљиште_
Бач	МАРШАЛА ТИТА	2988	1223	0,0914	њива	1	Правно и фактичко стање се разликују- на терену није пољопривредно земљиште- прилог Записник комисије за израду програма или Републичког пољпривредног инспектора	Конверзија.
Бач	МАРШАЛА ТИТА	571	1224	0,0210	њива	1	Правно и фактичко стање се разликују- на терену није пољопривредно земљиште- прилог Записник комисије за израду програма или Републичког пољпривредног инспектора	Није пољопривредно земљиште_
Бач	МАРШАЛА ТИТА	3910	1228	0,0000	њива	1	Правно и фактичко стање се разликују- на терену није пољопривредно земљиште- прилог Записник комисије за израду програма или Републичког пољпривредног инспектора	Није пољопривредно земљиште_
Бач	ВИНОГРАДСКА	1589	123	0,0346	воћњак	2	Правно и фактичко стање се разликују- на терену није пољопривредно земљиште- прилог Записник комисије за израду програма или Републичког пољпривредног инспектора	Конверзија
Бач	МАРШАЛА ТИТА	3513	1231	0,0445	њива	1	Правно и фактичко стање се разликују- на терену није пољопривредно земљиште- прилог Записник комисије за израду програма или Републичког пољпривредног инспектора	Није пољопривредно земљиште_

Бач	ВЛАДИМИРА НАЗОРА	3513	1232	0,0361	њива	1	Правно и фактичко стање се разликују- на терену није пољопривредно земљиште- прилог Записник комисије за израду програма или Републичког пољпривредног инспектора	Није пољопривредно земљиште_
Бач	ВЛАДИМИРА НАЗОРА	3079	1237	0,0252	њива	1	Правно и фактичко стање се разликују- на терену није пољопривредно земљиште- прилог Записник комисије за израду програма или Републичког пољпривредног инспектора	Није пољопривредно земљиште_
Бач	МАРШАЛА ТИТА	3080	1238	0,0113	њива	1	Правно и фактичко стање се разликују- на терену није пољопривредно земљиште- прилог Записник комисије за израду програма или Републичког пољпривредног инспектора	Није пољопривредно земљиште_
Бач	МАРШАЛА ТИТА	3080	1239	0,0770	њива	1	Правно и фактичко стање се разликују- на терену није пољопривредно земљиште- прилог Записник комисије за израду програма или Републичког пољпривредног инспектора	Конверзија.
Бач	МАРШАЛА ТИТА	1128	1241	0,0371	њива	1	Правно и фактичко стање се разликују- на терену није пољопривредно земљиште- прилог Записник комисије за израду програма или Републичког пољпривредног инспектора	конверзија
Бач	ВЛАДИМИРА НАЗОРА	1121	1242	0,0240	њива	1	Правно и фактичко стање се разликују- на терену није пољопривредно земљиште- прилог Записник комисије за израду програма или Републичког пољпривредног инспектора	Није пољопривредно земљиште_
Бач	ВЛАДИМИРА НАЗОРА	1121	1243	0,0202	воћњак	1	Правно и фактичко стање се разликују- на терену није пољопривредно земљиште- прилог Записник комисије за израду програма или Републичког пољпривредног инспектора	Конверзија
Бач	ВЛАДИМИРА НАЗОРА	1121	1244	0,0311	њива	1	Правно и фактичко стање се разликују- на терену није пољопривредно земљиште- прилог Записник комисије за израду програма или Републичког пољпривредног инспектора	Конверзија
Бач	МАРШАЛА ТИТА	3125	1247	0,0287	њива	1	Правно и фактичко стање се разликују- на терену није пољопривредно земљиште- прилог Записник комисије за израду програма или Републичког пољпривредног инспектора	Није пољопривредно земљиште_

Бач	ВОЈВОЂАНСКИХ БРИГАДА	3125	1248	0,1176	њива	1	Правно и фактичко стање се разликују- на терену није пољопривредно земљиште- прилог Записник комисије за израду програма или Републичког пољопривредног инспектора	Конверзија.
Бач	ВИНОГРАДСКА	3688	125	0,0320	ливада	2	Правно и фактичко стање се разликују- на терену није пољопривредно земљиште- прилог Записник комисије за израду програма или Републичког пољопривредног инспектора	Није пољопривредно земљиште_
Бач	ВОЈВОЂАНСКИХ БРИГАДА	3860	1250	0,0000	њива	1	Правно и фактичко стање се разликују- на терену није пољопривредно земљиште- прилог Записник комисије за израду програма или Републичког пољопривредног инспектора	Није пољопривредно земљиште_
Бач	ВОЈВОЂАНСКИХ БРИГАДА	3861	1251	0,0000	њива	1	Правно и фактичко стање се разликују- на терену није пољопривредно земљиште- прилог Записник комисије за израду програма или Републичког пољопривредног инспектора	Није пољопривредно земљиште_
Бач	МАРШАЛА ТИТА	4092	1256	0,0511	њива	2	Правно и фактичко стање се разликују- на терену није пољопривредно земљиште- прилог Записник комисије за израду програма или Републичког пољопривредног инспектора	Није пољопривредно земљиште_
Бач	МАРШАЛА ТИТА	3217	1258	0,0388	њива	2	Правно и фактичко стање се разликују- на терену није пољопривредно земљиште- прилог Записник комисије за израду програма или Републичког пољопривредног инспектора	Конверзија.
Бач	ВИНОГРАДСКА	3688	126	0,0563	воћњак	2	Правно и фактичко стање се разликују- на терену није пољопривредно земљиште- прилог Записник комисије за израду програма или Републичког пољопривредног инспектора	Конверзија
Бач	ШТРОСМАЈЕРОВА	203	1268	0,0106	њива	2	Правно и фактичко стање се разликују- на терену није пољопривредно земљиште- прилог Записник комисије за израду програма или Републичког пољопривредног инспектора	Није пољопривредно земљиште_
Бач	ШТРОСМАЈЕРОВА	3502	1269	0,0318	њива	2	Правно и фактичко стање се разликују- на терену није пољопривредно земљиште- прилог Записник комисије за израду програма или Републичког пољопривредног инспектора	Није пољопривредно земљиште_
Бач	ВИНОГРАДСКА	3688	127	0,3353	њива	2	Правно и фактичко стање се разликују- на терену није пољопривредно земљиште- прилог Записник комисије за израду програма или Републичког пољопривредног инспектора	Конверзија

Бач	МАРШАЛА ТИТА	3431	1270	0,0219	њива	2	Правно и фактичко стање се разликују- на терену није пољопривредно земљиште- прилог Записник комисије за израду програма или Републичког пољпривредног инспектора	Није пољопривредно земљиште_
Бач	МАРШАЛА ТИТА	3178	1271	0,0275	њива	2	Правно и фактичко стање се разликују- на терену није пољопривредно земљиште- прилог Записник комисије за израду програма или Републичког пољпривредног инспектора	Није пољопривредно земљиште_
Бач	МАРШАЛА ТИТА	3476	1272	0,0294	њива	2	Правно и фактичко стање се разликују- на терену није пољопривредно земљиште- прилог Записник комисије за израду програма или Републичког пољпривредног инспектора	Није пољопривредно земљиште_
Бач	ШТРОСМАЈЕРОВА	2867	1273	0,0503	њива	2	Правно и фактичко стање се разликују- на терену није пољопривредно земљиште- прилог Записник комисије за израду програма или Републичког пољпривредног инспектора	Није пољопривредно земљиште_
Бач	ВИНОГРАДСКА	3012	128	0,0238	њива	2	Правно и фактичко стање се разликују- на терену није пољопривредно земљиште- прилог Записник комисије за израду програма или Републичког пољпривредног инспектора	Није пољопривредно земљиште_
Бач	ВИНОГРАДСКА	3012	129	0,0542	воћњак	2	Правно и фактичко стање се разликују- на терену није пољопривредно земљиште- прилог Записник комисије за израду програма или Републичког пољпривредног инспектора	Конверзија
Бач	ШТРОСМАЈЕРОВА	3378	1290	0,0034	њива	2	Правно и фактичко стање се разликују- на терену није пољопривредно земљиште- прилог Записник комисије за израду програма или Републичког пољпривредног инспектора	Није пољопривредно земљиште_
Бач	ВИНОГРАДСКА	3012	130	0,1346	њива	2	Правно и фактичко стање се разликују- на терену није пољопривредно земљиште- прилог Записник комисије за израду програма или Републичког пољпривредног инспектора	Конверзија
Бач	ВУКА КАРАЏИЦА	2141	1302/3	0,0360	њива	2	Правно и фактичко стање се разликују- на терену није пољопривредно земљиште- прилог Записник комисије за израду програма или Републичког пољпривредног инспектора	конверзија

Бач	ВУКА КАРАЏИЋА	334	1303/2	0,0360	њива	2	Правно и фактичко стање се разликују- на терену није пољопривредно земљиште- прилог Записник комисије за израду програма или Републичког пољопривредног инспектора	Конверзија.
Бач	ВУКА КАРАЏИЋА	2115	1303/3	0,0360	њива	2	Правно и фактичко стање се разликују- на терену није пољопривредно земљиште- прилог Записник комисије за израду програма или Републичког пољопривредног инспектора	Конверзија.
Бач	ВУКА КАРАЏИЋА	226	1304/1	0,0360	њива	2	Правно и фактичко стање се разликују- на терену није пољопривредно земљиште- прилог Записник комисије за израду програма или Републичког пољопривредног инспектора	Конверзија.
Бач	ВУКА КАРАЏИЋА	3460	1304/2	0,0360	њива	2	Правно и фактичко стање се разликују- на терену није пољопривредно земљиште- прилог Записник комисије за израду програма или Републичког пољопривредног инспектора	Конверзија.
Бач	ВУКА КАРАЏИЋА	2091	1304/3	0,0264	њива	2	Правно и фактичко стање се разликују- на терену није пољопривредно земљиште- прилог Записник комисије за израду програма или Републичког пољопривредног инспектора	Није пољопривредно земљиште_
Бач	ВУКА КАРАЏИЋА	2118	1305/3	0,0360	њива	2	Правно и фактичко стање се разликују- на терену није пољопривредно земљиште- прилог Записник комисије за израду програма или Републичког пољопривредног инспектора	конверзија
Бач	МАРШАЛА ТИТА	3286	1307	0,0018	њива	3	Правно и фактичко стање се разликују- на терену није пољопривредно земљиште- прилог Записник комисије за израду програма или Републичког пољопривредног инспектора	Није пољопривредно земљиште_
Бач	МАРШАЛА ТИТА	3093	1309	0,0460	њива	3	Правно и фактичко стање се разликују- на терену није пољопривредно земљиште- прилог Записник комисије за израду програма или Републичког пољопривредног инспектора	Није пољопривредно земљиште_
Бач	ВИНОГРАДСКА	599	131	0,0214	њива	2	Правно и фактичко стање се разликују- на терену није пољопривредно земљиште- прилог Записник комисије за израду програма или Републичког пољопривредног инспектора	Није пољопривредно земљиште_
Бач	МАРШАЛА ТИТА	2269	1310	0,0254	њива	3	Правно и фактичко стање се разликују- на терену није пољопривредно земљиште- прилог Записник комисије за израду програма или Републичког пољопривредног инспектора	Није пољопривредно земљиште_

Бач	ЗМАЈ ЈОВИНА	3076	1315	0,0344	њива	3	Правно и фактичко стање се разликују- на терену није пољопривредно земљиште- прилог Записник комисије за израду програма или Републичког пољпривредног инспектора	Није пољопривредно земљиште_
Бач	ЗМАЈ ЈОВИНА	3076	1316	0,1179	воћњак	2	Правно и фактичко стање се разликују- на терену није пољопривредно земљиште- прилог Записник комисије за израду програма или Републичког пољпривредног инспектора	конверзија
Бач	ЗМАЈ ЈОВИНА	1054	1317	0,0472	њива	3	Правно и фактичко стање се разликују- на терену није пољопривредно земљиште- прилог Записник комисије за израду програма или Републичког пољпривредног инспектора	Није пољопривредно земљиште_
Бач	ВИНОГРАДСКА	599	132	0,1399	воћњак	2	Правно и фактичко стање се разликују- на терену није пољопривредно земљиште- прилог Записник комисије за израду програма или Републичког пољпривредног инспектора	Конверзија
Бач	ЗМАЈ ЈОВИНА	3460	1320	0,0140	њива	3	Правно и фактичко стање се разликују- на терену није пољопривредно земљиште- прилог Записник комисије за израду програма или Републичког пољпривредног инспектора	Није пољопривредно земљиште_
Бач	ЗМАЈ ЈОВИНА	3460	1321	0,0774	воћњак	2	Правно и фактичко стање се разликују- на терену није пољопривредно земљиште- прилог Записник комисије за израду програма или Републичког пољпривредног инспектора	конверзија
Бач	ЗМАЈ ЈОВИНА	2801	1322	0,0158	њива	3	Правно и фактичко стање се разликују- на терену није пољопривредно земљиште- прилог Записник комисије за израду програма или Републичког пољпривредног инспектора	Није пољопривредно земљиште_
Бач	ЗМАЈ ЈОВИНА	2801	1323	0,0952	воћњак	2	Правно и фактичко стање се разликују- на терену није пољопривредно земљиште- прилог Записник комисије за израду програма или Републичког пољпривредног инспектора	конверзија
Бач	ЗМАЈ ЈОВИНА	2853	1325	0,0528	њива	3	Правно и фактичко стање се разликују- на терену није пољопривредно земљиште- прилог Записник комисије за израду програма или Републичког пољпривредног инспектора	конверзија

Бач	ЗМАЈ ЈОВИНА	3319	1327	0,0493	воћњак	2	Правно и фактичко стање се разликују- на терену није пољопривредно земљиште- прилог Записник комисије за израду програма или Републичког пољпривредног инспектора	конверзија
Бач	ЗМАЈ ЈОВИНА	3319	1327	0,0166	њива	3	Правно и фактичко стање се разликују- на терену није пољопривредно земљиште- прилог Записник комисије за израду програма или Републичког пољпривредног инспектора	конверзија
Бач	ВИНОГРАДСКА	599	133	0,0493	њива	2	Правно и фактичко стање се разликују- на терену није пољопривредно земљиште- прилог Записник комисије за израду програма или Републичког пољпривредног инспектора	Конверзија
Бач	ДОЖЕ ЂЕРЂА	1782	1330	0,4167	њива	3	Правно и фактичко стање се разликују- на терену није пољопривредно земљиште- прилог Записник комисије за израду програма или Републичког пољпривредног инспектора	конверзија
Бач	ДОЖЕ ЂЕРЂА	3801	1332	0,1332	њива	3	Правно и фактичко стање се разликују- на терену није пољопривредно земљиште- прилог Записник комисије за израду програма или Републичког пољпривредног инспектора	Конверзија.
Бач	ДОЖЕ ЂЕРЂА	934	1334	0,0629	њива	3	Правно и фактичко стање се разликују- на терену није пољопривредно земљиште- прилог Записник комисије за израду програма или Републичког пољпривредног инспектора	Конверзија.
Бач	ДОЖЕ ЂЕРЂА	3506	1335/1	0,0259	њива	3	Правно и фактичко стање се разликују- на терену није пољопривредно земљиште- прилог Записник комисије за израду програма или Републичког пољпривредног инспектора	Није пољопривредно земљиште_
Бач	ДОЖЕ ЂЕРЂА	3506	1335/2	0,0940	њива	3	Правно и фактичко стање се разликују- на терену није пољопривредно земљиште- прилог Записник комисије за израду програма или Републичког пољпривредног инспектора	Конверзија.
Бач	ДОЖЕ ЂЕРЂА	2595	1337	0,0951	воћњак	2	Правно и фактичко стање се разликују- на терену није пољопривредно земљиште- прилог Записник комисије за израду програма или Републичког пољпривредног инспектора	Конверзија.
Бач	ДОЖЕ ЂЕРЂА	1203	1339	0,0022	њива	2	Правно и фактичко стање се разликују- на терену није пољопривредно земљиште- прилог Записник комисије за израду програма или Републичког пољпривредног инспектора	Није пољопривредно земљиште_

Бач	ВИНОГРАДСКА	724	134	0,0194	њива	2	Правно и фактичко стање се разликују- на терену није пољопривредно земљиште- прилог Записник комисије за израду програма или Републичког пољпривредног инспектора	Није пољопривредно земљиште_
Бач	ДОЖЕ ЂЕРЂА	1203	1340	0,0984	њива	2	Правно и фактичко стање се разликују- на терену није пољопривредно земљиште- прилог Записник комисије за израду програма или Републичког пољпривредног инспектора	Конверзија.
Бач	ДОЖЕ ЂЕРЂА	1415	1342	0,0800	њива	2	Правно и фактичко стање се разликују- на терену није пољопривредно земљиште- прилог Записник комисије за израду програма или Републичког пољпривредног инспектора	Конверзија.
Бач	ДОЖЕ ЂЕРЂА	756	1344	0,0748	њива	2	Правно и фактичко стање се разликују- на терену није пољопривредно земљиште- прилог Записник комисије за израду програма или Републичког пољпривредног инспектора	Конверзија.
Бач	ДОЖЕ ЂЕРЂА	1816	1345	0,1221	њива	2	Правно и фактичко стање се разликују- на терену није пољопривредно земљиште- прилог Записник комисије за израду програма или Републичког пољпривредног инспектора	Конверзија.
Бач	ДОЖЕ ЂЕРЂА	1613	1346	0,0348	њива	2	Правно и фактичко стање се разликују- на терену није пољопривредно земљиште- прилог Записник комисије за израду програма или Републичког пољпривредног инспектора	Није пољопривредно земљиште_
Бач	ДОЖЕ ЂЕРЂА	1613	1347	0,1327	њива	2	Правно и фактичко стање се разликују- на терену није пољопривредно земљиште- прилог Записник комисије за израду програма или Републичког пољпривредног инспектора	Конверзија.
Бач	ДОЖЕ ЂЕРЂА	3109	1348	0,0192	њива	2	Правно и фактичко стање се разликују- на терену није пољопривредно земљиште- прилог Записник комисије за израду програма или Републичког пољпривредног инспектора	Није пољопривредно земљиште_
Бач	ДОЖЕ ЂЕРЂА	3109	1349	0,1372	њива	2	Правно и фактичко стање се разликују- на терену није пољопривредно земљиште- прилог Записник комисије за израду програма или Републичког пољпривредног инспектора	Конверзија.

Бач	ВИНОГРАДСКА	724	135	0,1804	њива	2	Правно и фактичко стање се разликују- на терену није пољопривредно земљиште- прилог Записник комисије за израду програма или Републичког пољпривредног инспектора	Конверзија
Бач	ДОЖЕ ЂЕРЂА	2812	1350	0,0120	њива	2	Правно и фактичко стање се разликују- на терену није пољопривредно земљиште- прилог Записник комисије за израду програма или Републичког пољпривредног инспектора	Није пољопривредно земљиште_
Бач	ДОЖЕ ЂЕРЂА	2812	1351	0,1182	њива	2	Правно и фактичко стање се разликују- на терену није пољопривредно земљиште- прилог Записник комисије за израду програма или Републичког пољпривредног инспектора	конверзија
Бач	ДОЖЕ ЂЕРЂА	805	1352	0,0051	њива	2	Правно и фактичко стање се разликују- на терену није пољопривредно земљиште- прилог Записник комисије за израду програма или Републичког пољпривредног инспектора	Није пољопривредно земљиште_
Бач	ДОЖЕ ЂЕРЂА	805	1353	0,1345	њива	2	Правно и фактичко стање се разликују- на терену није пољопривредно земљиште- прилог Записник комисије за израду програма или Републичког пољпривредног инспектора	конверзија
Бач	МОШЕ ПИЈАДЕ	1961	1360	0,0776	њива	2	Правно и фактичко стање се разликују- на терену није пољопривредно земљиште- прилог Записник комисије за израду програма или Републичког пољпривредног инспектора	Конверзија.
Бач	МОШЕ ПИЈАДЕ	1961	1361	0,0972	виноград	1	Правно и фактичко стање се разликују- на терену није пољопривредно земљиште- прилог Записник комисије за израду програма или Републичког пољпривредног инспектора	конверзија
Бач	МОШЕ ПИЈАДЕ	2877	1362	0,0382	њива	2	Правно и фактичко стање се разликују- на терену није пољопривредно земљиште- прилог Записник комисије за израду програма или Републичког пољпривредног инспектора	Није пољопривредно земљиште_
Бач	МОШЕ ПИЈАДЕ	2877	1363	0,1290	њива	2	Правно и фактичко стање се разликују- на терену није пољопривредно земљиште- прилог Записник комисије за израду програма или Републичког пољпривредног инспектора	конверзија
Бач	МОШЕ ПИЈАДЕ	274	1364	0,0846	њива	2	Правно и фактичко стање се разликују- на терену није пољопривредно земљиште- прилог Записник комисије за израду програма или Републичког пољпривредног инспектора	конверзија

Бач	МОШЕ ПИЈАДЕ	2310	1366	0,0504	њива	2	Правно и фактичко стање се разликују- на терену није пољопривредно земљиште- прилог Записник комисије за израду програма или Републичког пољпривредног инспектора	конверзија
Бач	МОШЕ ПИЈАДЕ	3177	1369/2	0,0052	њива	2	Правно и фактичко стање се разликују- на терену није пољопривредно земљиште- прилог Записник комисије за израду програма или Републичког пољпривредног инспектора	Није пољопривредно земљиште_
Бач	ВИНОГРАДСКА	662	137	0,0938	њива	2	Правно и фактичко стање се разликују- на терену није пољопривредно земљиште- прилог Записник комисије за израду програма или Републичког пољпривредног инспектора	Конверзија
Бач	ДУНАВСКА	3060	1374	0,2401	њива	2	Правно и фактичко стање се разликују- на терену није пољопривредно земљиште- прилог Записник комисије за израду програма или Републичког пољпривредног инспектора	конверзија
Бач	ДУНАВСКА	3649	1375/1	0,3902	њива	2	Правно и фактичко стање се разликују- на терену није пољопривредно земљиште- прилог Записник комисије за израду програма или Републичког пољпривредног инспектора	Конверзија.
Бач	ДУНАВСКА	3272	1375/2	0,2418	њива	2	Правно и фактичко стање се разликују- на терену није пољопривредно земљиште- прилог Записник комисије за израду програма или Републичког пољпривредног инспектора	Конверзија.
Бач	МОШЕ ПИЈАДЕ	3878	1376	0,0000	њива	3	Правно и фактичко стање се разликују- на терену није пољопривредно земљиште- прилог Записник комисије за израду програма или Републичког пољпривредног инспектора	Није пољопривредно земљиште_
Бач	ДУНАВСКА	3093	1377/1	0,4164	њива	3	Правно и фактичко стање се разликују- на терену није пољопривредно земљиште- прилог Записник комисије за израду програма или Републичког пољпривредног инспектора	обрасло ниским расињем
Бач	ДУНАВСКА	3093	1377/2	0,1006	трстик-мочвара	2	Правно и фактичко стање се разликују- на терену није пољопривредно земљиште- прилог Записник комисије за израду програма или Републичког пољпривредног инспектора	конверзија

Бач	ДУНАВСКА	3370	1378/3	0,0261	трстик-мочвара	2	Правно и фактичко стање се разликују- на терену није пољопривредно земљиште- прилог Записник комисије за израду програма или Републичког пољопривредног инспектора	под објектом
Бач	ДУНАВСКА	2823	1381	0,0098	њива	3	Правно и фактичко стање се разликују- на терену није пољопривредно земљиште- прилог Записник комисије за израду програма или Републичког пољопривредног инспектора	Није пољопривредно земљиште_
Бач	МОШЕ ПИЈАДЕ	2739	1384	0,0220	њива	3	Правно и фактичко стање се разликују- на терену није пољопривредно земљиште- прилог Записник комисије за израду програма или Републичког пољопривредног инспектора	Није пољопривредно земљиште_
Бач	МОШЕ ПИЈАДЕ	2739	1385	0,4024	њива	3	Правно и фактичко стање се разликују- на терену није пољопривредно земљиште- прилог Записник комисије за израду програма или Републичког пољопривредног инспектора	конверзија
Бач	МОШЕ ПИЈАДЕ	3497	1386	0,0548	њива	3	Правно и фактичко стање се разликују- на терену није пољопривредно земљиште- прилог Записник комисије за израду програма или Републичког пољопривредног инспектора	Није пољопривредно земљиште_
Бач	МОШЕ ПИЈАДЕ	3497	1387	0,1823	њива	3	Правно и фактичко стање се разликују- на терену није пољопривредно земљиште- прилог Записник комисије за израду програма или Републичког пољопривредног инспектора	конверзија
Бач	ВИНОГРАДСКА	661	139	0,0979	њива	2	Правно и фактичко стање се разликују- на терену није пољопривредно земљиште- прилог Записник комисије за израду програма или Републичког пољопривредног инспектора	Конверзија
Бач	ИВЕ ЛОЛЕ РИБАРА	3035	1397	0,0310	њива	3	Правно и фактичко стање се разликују- на терену није пољопривредно земљиште- прилог Записник комисије за израду програма или Републичког пољопривредног инспектора	Није пољопривредно земљиште_
Бач	ДУНАВСКА	3035	1398	0,0781	виноград	2	Правно и фактичко стање се разликују- на терену није пољопривредно земљиште- прилог Записник комисије за израду програма или Републичког пољопривредног инспектора	Конверзија.
Бач	ДУНАВСКА	2813	1399	0,0208	њива	3	Правно и фактичко стање се разликују- на терену није пољопривредно земљиште- прилог Записник комисије за израду програма или Републичког пољопривредног инспектора	Није пољопривредно земљиште_

Бач	БРАТСТВА ЈЕДИНСТВА	3086	14	0,0772	њива	4	Правно и фактичко стање се разликују- на терену није пољопривредно земљиште- прилог Записник комисије за израду програма или Републичког пољпривредног инспектора	Није пољопривредно земљиште_
Бач	ВИНОГРАДСКА	1248	140	0,0050	њива	2	Правно и фактичко стање се разликују- на терену није пољопривредно земљиште- прилог Записник комисије за израду програма или Републичког пољпривредног инспектора	Није пољопривредно земљиште_
Бач	ДУНАВСКА	2807	1403	0,0422	њива	3	Правно и фактичко стање се разликују- на терену није пољопривредно земљиште- прилог Записник комисије за израду програма или Републичког пољпривредног инспектора	Конверзија.
Бач	ИВЕ ЛОЛЕ РИБАРА	2805	1406	0,0014	њива	3	Правно и фактичко стање се разликују- на терену није пољопривредно земљиште- прилог Записник комисије за израду програма или Републичког пољпривредног инспектора	Није пољопривредно земљиште_
Бач	ИВЕ ЛОЛЕ РИБАРА	2805	1407	0,0103	њива	3	Правно и фактичко стање се разликују- на терену није пољопривредно земљиште- прилог Записник комисије за израду програма или Републичког пољпривредног инспектора	Није пољопривредно земљиште_
Бач	ВИНОГРАДСКА	1248	141	0,0240	виноград	2	Правно и фактичко стање се разликују- на терену није пољопривредно земљиште- прилог Записник комисије за израду програма или Републичког пољпривредног инспектора	Конверзија
Бач	ДУНАВСКА	1284	1410	0,0049	њива	3	Правно и фактичко стање се разликују- на терену није пољопривредно земљиште- прилог Записник комисије за израду програма или Републичког пољпривредног инспектора	Није пољопривредно земљиште_
Бач	ИВЕ ЛОЛЕ РИБАРА	1345	1411	0,0041	њива	3	Правно и фактичко стање се разликују- на терену није пољопривредно земљиште- прилог Записник комисије за израду програма или Републичког пољпривредног инспектора	Није пољопривредно земљиште_
Бач	ИВЕ ЛОЛЕ РИБАРА	655	1412	0,0403	њива	3	Правно и фактичко стање се разликују- на терену није пољопривредно земљиште- прилог Записник комисије за израду програма или Републичког пољпривредног инспектора	Није пољопривредно земљиште_

Бач	ДУНАВСКА	3044	1413	0,0327	њива	3	Правно и фактичко стање се разликују- на терену није пољопривредно земљиште- прилог Записник комисије за израду програма или Републичког пољпривредног инспектора	Није пољопривредно земљиште_
Бач	ДУНАВСКА	877	1414	0,0036	њива	3	Правно и фактичко стање се разликују- на терену није пољопривредно земљиште- прилог Записник комисије за израду програма или Републичког пољпривредног инспектора	Није пољопривредно земљиште_
Бач	ИВЕ ЛОЛЕ РИБАРА	3398	1415	0,0628	њива	3	Правно и фактичко стање се разликују- на терену није пољопривредно земљиште- прилог Записник комисије за израду програма или Републичког пољпривредног инспектора	Није пољопривредно земљиште_
Бач	ИВЕ ЛОЛЕ РИБАРА	1782	1416	0,0515	њива	3	Правно и фактичко стање се разликују- на терену није пољопривредно земљиште- прилог Записник комисије за израду програма или Републичког пољпривредног инспектора	Није пољопривредно земљиште_
Бач	ДУНАВСКА	3283	1417	0,0476	њива	3	Правно и фактичко стање се разликују- на терену није пољопривредно земљиште- прилог Записник комисије за израду програма или Републичког пољпривредног инспектора	Није пољопривредно земљиште_
Бач	ВИНОГРАДСКА	1248	142	0,1698	њива	2	Правно и фактичко стање се разликују- на терену није пољопривредно земљиште- прилог Записник комисије за израду програма или Републичког пољпривредног инспектора	Конверзија
Бач	ИВЕ ЛОЛЕ РИБАРА	1350	1421	0,0470	њива	3	Правно и фактичко стање се разликују- на терену није пољопривредно земљиште- прилог Записник комисије за израду програма или Републичког пољпривредног инспектора	Није пољопривредно земљиште_
Бач	ИВЕ ЛОЛЕ РИБАРА	660	1428	0,0076	њива	3	Правно и фактичко стање се разликују- на терену није пољопривредно земљиште- прилог Записник комисије за израду програма или Републичког пољпривредног инспектора	Није пољопривредно земљиште_
Бач	ИВЕ ЛОЛЕ РИБАРА	1082	1429	0,0036	њива	3	Правно и фактичко стање се разликују- на терену није пољопривредно земљиште- прилог Записник комисије за израду програма или Републичког пољпривредног инспектора	Није пољопривредно земљиште_
Бач	ВИНОГРАДСКА	3288	143	0,0052	њива	2	Правно и фактичко стање се разликују- на терену није пољопривредно земљиште- прилог Записник комисије за израду програма или Републичког пољпривредног инспектора	Није пољопривредно земљиште_

Бач	ДОЖЕ ЂЕРЂА	933	1431/3	0,0198	трстик-мочвара	3	Правно и фактичко стање се разликују- на терену није пољопривредно земљиште- прилог Записник комисије за израду програма или Републичког пољпривредног инспектора	Конверзија.
Бач	ВИНОГРАДСКА	3288	144	0,1787	њива	2	Правно и фактичко стање се разликују- на терену није пољопривредно земљиште- прилог Записник комисије за израду програма или Републичког пољпривредног инспектора	Конверзија
Бач	ДОЖЕ ЂЕРЂА	3011	1440	0,0136	њива	2	Правно и фактичко стање се разликују- на терену није пољопривредно земљиште- прилог Записник комисије за израду програма или Републичког пољпривредног инспектора	Није пољопривредно земљиште_
Бач	ДОЖЕ ЂЕРЂА	3379	1441	0,0350	њива	2	Правно и фактичко стање се разликују- на терену није пољопривредно земљиште- прилог Записник комисије за израду програма или Републичког пољпривредног инспектора	Није пољопривредно земљиште_
Бач	ДУНАВСКА	3381	1442	0,0132	њива	2	Правно и фактичко стање се разликују- на терену није пољопривредно земљиште- прилог Записник комисије за израду програма или Републичког пољпривредног инспектора	Није пољопривредно земљиште_
Бач	ДУНАВСКА	3036	1443	0,0090	њива	2	Правно и фактичко стање се разликују- на терену није пољопривредно земљиште- прилог Записник комисије за израду програма или Републичког пољпривредног инспектора	Није пољопривредно земљиште_
Бач	ДОЖЕ ЂЕРЂА	80	1447	0,0433	њива	2	Правно и фактичко стање се разликују- на терену није пољопривредно земљиште- прилог Записник комисије за израду програма или Републичког пољпривредног инспектора	Конверзија.
Бач	ДОЖЕ ЂЕРЂА	1407	1448	0,0329	воћњак	1	Правно и фактичко стање се разликују- на терену није пољопривредно земљиште- прилог Записник комисије за израду програма или Републичког пољпривредног инспектора	конверзија
Бач	ДОЖЕ ЂЕРЂА	1407	1449	0,0444	њива	2	Правно и фактичко стање се разликују- на терену није пољопривредно земљиште- прилог Записник комисије за израду програма или Републичког пољпривредног инспектора	конверзија

Бач	ВИНОГРАДСКА	2541	145	0,2013	њива	2	Правно и фактичко стање се разликују- на терену није пољопривредно земљиште- прилог Записник комисије за израду програма или Републичког пољпривредног инспектора	Није пољопривредно земљиште_
Бач	ДУНАВСКА	2850	1450	0,0264	њива	2	Правно и фактичко стање се разликују- на терену није пољопривредно земљиште- прилог Записник комисије за израду програма или Републичког пољпривредног инспектора	Није пољопривредно земљиште_
Бач	ДУНАВСКА	3254	1453	0,0090	њива	2	Правно и фактичко стање се разликују- на терену није пољопривредно земљиште- прилог Записник комисије за израду програма или Републичког пољпривредног инспектора	Није пољопривредно земљиште_
Бач	ДОЖЕ ЂЕРЂА	2806	1454	0,0208	њива	2	Правно и фактичко стање се разликују- на терену није пољопривредно земљиште- прилог Записник комисије за израду програма или Републичког пољпривредног инспектора	Није пољопривредно земљиште_
Бач	ДОЖЕ ЂЕРЂА	2806	1455	0,0172	њива	2	Правно и фактичко стање се разликују- на терену није пољопривредно земљиште- прилог Записник комисије за израду програма или Републичког пољпривредног инспектора	Конверзија.
Бач	ДОЖЕ ЂЕРЂА	2806	1455	0,0172	виноград	1	Правно и фактичко стање се разликују- на терену није пољопривредно земљиште- прилог Записник комисије за израду програма или Републичког пољпривредног инспектора	Конверзија.
Бач	ДОЖЕ ЂЕРЂА	2806	1456	0,0426	њива	2	Правно и фактичко стање се разликују- на терену није пољопривредно земљиште- прилог Записник комисије за израду програма или Републичког пољпривредног инспектора	Конверзија.
Бач	ДУНАВСКА	1408	1457	0,0286	њива	2	Правно и фактичко стање се разликују- на терену није пољопривредно земљиште- прилог Записник комисије за израду програма или Републичког пољпривредног инспектора	Није пољопривредно земљиште_
Бач	ВИНОГРАДСКА	1514	146	0,3324	њива	2	Правно и фактичко стање се разликују- на терену није пољопривредно земљиште- прилог Записник комисије за израду програма или Републичког пољпривредног инспектора	Конверзија
Бач	ДОЖЕ ЂЕРЂА	671	1462	0,0532	њива	2	Правно и фактичко стање се разликују- на терену није пољопривредно земљиште- прилог Записник комисије за израду програма или Републичког пољпривредног инспектора	Конверзија.

Бач	ДУНАВСКА	1734	1466	0,0530	њива	2	Правно и фактичко стање се разликују- на терену није пољопривредно земљиште- прилог Записник комисије за израду програма или Републичког пољпривредног инспектора	Конверзија.
Бач	ВИНОГРАДСКА	2232	147	0,0748	њива	2	Правно и фактичко стање се разликују- на терену није пољопривредно земљиште- прилог Записник комисије за израду програма или Републичког пољпривредног инспектора	Конверзија
Бач	ДОЖЕ ЂЕРЂА	2802	1470	0,0530	њива	2	Правно и фактичко стање се разликују- на терену није пољопривредно земљиште- прилог Записник комисије за израду програма или Републичког пољпривредног инспектора	Конверзија.
Бач	ДУНАВСКА	1282	1471	0,0582	воћњак	1	Правно и фактичко стање се разликују- на терену није пољопривредно земљиште- прилог Записник комисије за израду програма или Републичког пољпривредног инспектора	Није пољопривредно земљиште_
Бач	ДОЖЕ ЂЕРЂА	673	1473	0,0048	њива	2	Правно и фактичко стање се разликују- на терену није пољопривредно земљиште- прилог Записник комисије за израду програма или Републичког пољпривредног инспектора	Није пољопривредно земљиште_
Бач	ДОЖЕ ЂЕРЂА	673	1474	0,0552	њива	2	Правно и фактичко стање се разликују- на терену није пољопривредно земљиште- прилог Записник комисије за израду програма или Републичког пољпривредног инспектора	Конверзија.
Бач	ДОЖЕ ЂЕРЂА	2924	1475	0,0222	њива	2	Правно и фактичко стање се разликују- на терену није пољопривредно земљиште- прилог Записник комисије за израду програма или Републичког пољпривредног инспектора	Није пољопривредно земљиште_
Бач	ДОЖЕ ЂЕРЂА	2850	1477	0,0570	њива	2	Правно и фактичко стање се разликују- на терену није пољопривредно земљиште- прилог Записник комисије за израду програма или Републичког пољпривредног инспектора	Конверзија.
Бач	ДУНАВСКА	1735	1479	0,0463	воћњак	1	Правно и фактичко стање се разликују- на терену није пољопривредно земљиште- прилог Записник комисије за израду програма или Републичког пољпривредног инспектора	Конверзија.

Бач	ВИНОГРАДСКА	2232	148	0,1908	воћњак	2	Правно и фактичко стање се разликују- на терену није пољопривредно земљиште- прилог Записник комисије за израду програма или Републичког пољпривредног инспектора	Конверзија
Бач	ДУНАВСКА	1735	1480	0,0340	њива	2	Правно и фактичко стање се разликују- на терену није пољопривредно земљиште- прилог Записник комисије за израду програма или Републичког пољпривредног инспектора	Конверзија.
Бач	МОШЕ ПИЈАДЕ	1253	1485	0,0026	њива	2	Правно и фактичко стање се разликују- на терену није пољопривредно земљиште- прилог Записник комисије за израду програма или Републичког пољпривредног инспектора	Није пољопривредно земљиште_
Бач	МОШЕ ПИЈАДЕ	2068	1487	0,0072	њива	2	Правно и фактичко стање се разликују- на терену није пољопривредно земљиште- прилог Записник комисије за израду програма или Републичког пољпривредног инспектора	Није пољопривредно земљиште_
Бач	ДОЖЕ ЂЕРЂА	3670	1488	0,0079	њива	2	Правно и фактичко стање се разликују- на терену није пољопривредно земљиште- прилог Записник комисије за израду програма или Републичког пољпривредног инспектора	Није пољопривредно земљиште_
Бач	ВИНОГРАДСКА	533	149/1	0,0119	њива	2	Правно и фактичко стање се разликују- на терену није пољопривредно земљиште- прилог Записник комисије за израду програма или Републичког пољпривредног инспектора	Није пољопривредно земљиште_
Бач	ВИНОГРАДСКА	533	149/2	0,1805	воћњак	2	Правно и фактичко стање се разликују- на терену није пољопривредно земљиште- прилог Записник комисије за израду програма или Републичког пољпривредног инспектора	Конверзија
Бач	МОШЕ ПИЈАДЕ	1412	1495	0,0325	њива	2	Правно и фактичко стање се разликују- на терену није пољопривредно земљиште- прилог Записник комисије за израду програма или Републичког пољпривредног инспектора	Није пољопривредно земљиште_
Бач	АУГУСТА ЦЕСАРЦА	2461	1499	0,0220	њива	2	Правно и фактичко стање се разликују- на терену није пољопривредно земљиште- прилог Записник комисије за израду програма или Републичког пољпривредног инспектора	Није пољопривредно земљиште_
Бач	БРАТСТВА ЈЕДИНСТВА	3504	15	0,1110	њива	4	Правно и фактичко стање се разликују- на терену није пољопривредно земљиште- прилог Записник комисије за израду програма или Републичког пољпривредног инспектора	Конверзија

Бач	ДОЖЕ ЂЕРЂА	2112	1502	0,0423	њива	2	Правно и фактичко стање се разликују- на терену није пољопривредно земљиште- прилог Записник комисије за израду програма или Републичког пољпривредног инспектора	Конверзија.
Бач	ДОЖЕ ЂЕРЂА	578	1503	0,0030	њива	2	Правно и фактичко стање се разликују- на терену није пољопривредно земљиште- прилог Записник комисије за израду програма или Републичког пољпривредног инспектора	Није пољопривредно земљиште_
Бач	ДОЖЕ ЂЕРЂА	578	1504	0,0630	њива	2	Правно и фактичко стање се разликују- на терену није пољопривредно земљиште- прилог Записник комисије за израду програма или Републичког пољпривредног инспектора	Конверзија.
Бач	ДОЖЕ ЂЕРЂА	1784	1506/1	0,0134	њива	2	Правно и фактичко стање се разликују- на терену није пољопривредно земљиште- прилог Записник комисије за израду програма или Републичког пољпривредног инспектора	Није пољопривредно земљиште_
Бач	ДОЖЕ ЂЕРЂА	1784	1506/2	0,0472	њива	2	Правно и фактичко стање се разликују- на терену није пољопривредно земљиште- прилог Записник комисије за израду програма или Републичког пољпривредног инспектора	Конверзија.
Бач	АУГУСТА ЦЕСАРЦА	3145	1507	0,0248	њива	2	Правно и фактичко стање се разликују- на терену није пољопривредно земљиште- прилог Записник комисије за израду програма или Републичког пољпривредног инспектора	Није пољопривредно земљиште_
Бач	АУГУСТА ЦЕСАРЦА	2613	1508	0,0443	њива	2	Правно и фактичко стање се разликују- на терену није пољопривредно земљиште- прилог Записник комисије за израду програма или Републичког пољпривредног инспектора	Није пољопривредно земљиште_
Бач	ВИНОГРАДСКА	534	151	0,0366	њива	2	Правно и фактичко стање се разликују- на терену није пољопривредно земљиште- прилог Записник комисије за израду програма или Републичког пољпривредног инспектора	Конверзија
Бач	АУГУСТА ЦЕСАРЦА	2614	1512	0,0938	њива	2	Правно и фактичко стање се разликују- на терену није пољопривредно земљиште- прилог Записник комисије за израду програма или Републичког пољпривредног инспектора	Конверзија.

Бач	ДОЖЕ ЂЕРЂА	3108	1513	0,0688	њива	2	Правно и фактичко стање се разликују- на терену није пољопривредно земљиште- прилог Записник комисије за израду програма или Републичког пољпривредног инспектора	Није пољопривредно земљиште_
Бач	ДОЖЕ ЂЕРЂА	2559	1514/1	0,0056	њива	2	Правно и фактичко стање се разликују- на терену није пољопривредно земљиште- прилог Записник комисије за израду програма или Републичког пољпривредног инспектора	Није пољопривредно земљиште_
Бач	АУГУСТА ЦЕСАРЦА	3028	1517	0,0343	њива	3	Правно и фактичко стање се разликују- на терену није пољопривредно земљиште- прилог Записник комисије за израду програма или Републичког пољпривредног инспектора	Није пољопривредно земљиште_
Бач	ДОЖЕ ЂЕРЂА	2559	1518	0,0458	њива	2	Правно и фактичко стање се разликују- на терену није пољопривредно земљиште- прилог Записник комисије за израду програма или Републичког пољпривредног инспектора	Није пољопривредно земљиште_
Бач	ДОЖЕ ЂЕРЂА	3301	1519	0,0072	њива	2	Правно и фактичко стање се разликују- на терену није пољопривредно земљиште- прилог Записник комисије за израду програма или Републичког пољпривредног инспектора	Није пољопривредно земљиште_
Бач	ВИНОГРАДСКА	534	152	0,0645	воћњак	2	Правно и фактичко стање се разликују- на терену није пољопривредно земљиште- прилог Записник комисије за израду програма или Републичког пољпривредног инспектора	Конверзија
Бач	АУГУСТА ЦЕСАРЦА	3301	1520	0,1255	њива	3	Правно и фактичко стање се разликују- на терену није пољопривредно земљиште- прилог Записник комисије за израду програма или Републичког пољпривредног инспектора	Конверзија.
Бач	ДОЖЕ ЂЕРЂА	2069	1522	0,0538	њива	2	Правно и фактичко стање се разликују- на терену није пољопривредно земљиште- прилог Записник комисије за израду програма или Републичког пољпривредног инспектора	Конверзија.
Бач	ДОЖЕ ЂЕРЂА	3216	1527	0,1114	њива	3	Правно и фактичко стање се разликују- на терену није пољопривредно земљиште- прилог Записник комисије за израду програма или Републичког пољпривредног инспектора	Конверзија.
Бач	ДОЖЕ ЂЕРЂА	1246	1529	0,0650	њива	3	Правно и фактичко стање се разликују- на терену није пољопривредно земљиште- прилог Записник комисије за израду програма или Републичког пољпривредног инспектора	Конверзија.

Бач	ДОЖЕ ЂЕРЂА	1533	1532	0,0564	њива	3	Правно и фактичко стање се разликују- на терену није пољопривредно земљиште- прилог Записник комисије за израду програма или Републичког пољпривредног инспектора	Конверзија.
Бач	ДОЖЕ ЂЕРЂА	537	1534	0,0378	њива	3	Правно и фактичко стање се разликују- на терену није пољопривредно земљиште- прилог Записник комисије за израду програма или Републичког пољпривредног инспектора	Конверзија.
Бач	ДОЖЕ ЂЕРЂА	536	1536	0,0419	њива	3	Правно и фактичко стање се разликују- на терену није пољопривредно земљиште- прилог Записник комисије за израду програма или Републичког пољпривредног инспектора	Конверзија.
Бач	ДОЖЕ ЂЕРЂА	1952	1537	0,0086	њива	3	Правно и фактичко стање се разликују- на терену није пољопривредно земљиште- прилог Записник комисије за израду програма или Републичког пољпривредног инспектора	Није пољопривредно земљиште_
Бач	ДОЖЕ ЂЕРЂА	1952	1538	0,0584	њива	3	Правно и фактичко стање се разликују- на терену није пољопривредно земљиште- прилог Записник комисије за израду програма или Републичког пољпривредног инспектора	Конверзија.
Бач	ВИНОГРАДСКА	2232	154	0,0502	њива	2	Правно и фактичко стање се разликују- на терену није пољопривредно земљиште- прилог Записник комисије за израду програма или Републичког пољпривредног инспектора	Конверзија
Бач	ДОЖЕ ЂЕРЂА	3248	1540	0,0478	њива	3	Правно и фактичко стање се разликују- на терену није пољопривредно земљиште- прилог Записник комисије за израду програма или Републичког пољпривредног инспектора	Конверзија.
Бач	ДОЖЕ ЂЕРЂА	3632	1541	0,0957	њива	3	Правно и фактичко стање се разликују- на терену није пољопривредно земљиште- прилог Записник комисије за израду програма или Републичког пољпривредног инспектора	Конверзија.
Бач	АУГУСТА ЦЕСАРЦА	2149	1542	0,0440	пашњак	3	Правно и фактичко стање се разликују- на терену није пољопривредно земљиште- прилог Записник комисије за израду програма или Републичког пољпривредног инспектора	Конверзија.

Бач	АУГУСТА ЦЕСАРЦА	2923	1544/2	0,0568	њива	3	Правно и фактичко стање се разликују- на терену није пољопривредно земљиште- прилог Записник комисије за израду програма или Републичког пољпривредног инспектора	Конверзија.
Бач	АУГУСТА ЦЕСАРЦА	2922	1545	0,0290	воћњак	2	Правно и фактичко стање се разликују- на терену није пољопривредно земљиште- прилог Записник комисије за израду програма или Републичког пољпривредног инспектора	Није пољопривредно земљиште_
Бач	АУГУСТА ЦЕСАРЦА	3004	1546	0,0116	њива	2	Правно и фактичко стање се разликују- на терену није пољопривредно земљиште- прилог Записник комисије за израду програма или Републичког пољпривредног инспектора	Није пољопривредно земљиште_
Бач	АУГУСТА ЦЕСАРЦА	3004	1547	0,1148	њива	2	Правно и фактичко стање се разликују- на терену није пољопривредно земљиште- прилог Записник комисије за израду програма или Републичког пољпривредног инспектора	Конверзија.
Бач	ВИНОГРАДСКА	2232	155	0,0501	воћњак	2	Правно и фактичко стање се разликују- на терену није пољопривредно земљиште- прилог Записник комисије за израду програма или Републичког пољпривредног инспектора	Конверзија
Бач	АУГУСТА ЦЕСАРЦА	2925	1550	0,1399	њива	2	Правно и фактичко стање се разликују- на терену није пољопривредно земљиште- прилог Записник комисије за израду програма или Републичког пољпривредног инспектора	Није пољопривредно земљиште_
Бач	АУГУСТА ЦЕСАРЦА	3142	1551	0,2190	њива	2	Правно и фактичко стање се разликују- на терену није пољопривредно земљиште- прилог Записник комисије за израду програма или Републичког пољпривредног инспектора	Конверзија.
Бач	АУГУСТА ЦЕСАРЦА	2804	1552/1	0,0792	њива	2	Правно и фактичко стање се разликују- на терену није пољопривредно земљиште- прилог Записник комисије за израду програма или Републичког пољпривредног инспектора	Није пољопривредно земљиште_
Бач	АУГУСТА ЦЕСАРЦА	2804	1553/1	0,1813	виноград	1	Правно и фактичко стање се разликују- на терену није пољопривредно земљиште- прилог Записник комисије за израду програма или Републичког пољпривредног инспектора	Конверзија.
Бач	АУГУСТА ЦЕСАРЦА	3773	1554/6	0,0677	њива	2	Правно и фактичко стање се разликују- на терену није пољопривредно земљиште- прилог Записник комисије за израду програма или Републичког пољпривредног инспектора	Конверзија.

Бач	МОШЕ ПИЈАДЕ	1721	1556	0,0256	воћњак	1	Правно и фактичко стање се разликују- на терену није пољопривредно земљиште- прилог Записник комисије за израду програма или Републичког пољпривредног инспектора	Није пољопривредно земљиште_
Бач	МОШЕ ПИЈАДЕ	3098	1557	0,0174	воћњак	1	Правно и фактичко стање се разликују- на терену није пољопривредно земљиште- прилог Записник комисије за израду програма или Републичког пољпривредног инспектора	Није пољопривредно земљиште_
Бач	ВИНОГРАДСКА	2828	156	0,0047	њива	2	Правно и фактичко стање се разликују- на терену није пољопривредно земљиште- прилог Записник комисије за израду програма или Републичког пољпривредног инспектора	Није пољопривредно земљиште_
Бач	МОШЕ ПИЈАДЕ	1433	1560	0,0470	њива	2	Правно и фактичко стање се разликују- на терену није пољопривредно земљиште- прилог Записник комисије за израду програма или Републичког пољпривредног инспектора	Није пољопривредно земљиште_
Бач	МОШЕ ПИЈАДЕ	3390	1567	0,0298	њива	2	Правно и фактичко стање се разликују- на терену није пољопривредно земљиште- прилог Записник комисије за израду програма или Републичког пољпривредног инспектора	Конверзија.
Бач	МОШЕ ПИЈАДЕ	1188	1569	0,0236	њива	2	Правно и фактичко стање се разликују- на терену није пољопривредно земљиште- прилог Записник комисије за израду програма или Републичког пољпривредног инспектора	Конверзија.
Бач	ВИНОГРАДСКА	2828	157	0,0970	њива	2	Правно и фактичко стање се разликују- на терену није пољопривредно земљиште- прилог Записник комисије за израду програма или Републичког пољпривредног инспектора	Конверзија
Бач	АУГУСТА ЦЕСАРЦА	1932	1575	0,0189	њива	2	Правно и фактичко стање се разликују- на терену није пољопривредно земљиште- прилог Записник комисије за израду програма или Републичког пољпривредног инспектора	Конверзија.
Бач	АУГУСТА ЦЕСАРЦА	1932	1576	0,0563	виноград	1	Правно и фактичко стање се разликују- на терену није пољопривредно земљиште- прилог Записник комисије за израду програма или Републичког пољпривредног инспектора	Конверзија.

Бач	АУГУСТА ЦЕСАРЦА	3393	1577	0,0028	њива	2	Правно и фактичко стање се разликују- на терену није пољопривредно земљиште- прилог Записник комисије за израду програма или Републичког пољпривредног инспектора	Није пољопривредно земљиште_
Бач	АУГУСТА ЦЕСАРЦА	3393	1578	0,1104	њива	2	Правно и фактичко стање се разликују- на терену није пољопривредно земљиште- прилог Записник комисије за израду програма или Републичког пољпривредног инспектора	конверзија
Бач	АУГУСТА ЦЕСАРЦА	3393	1579	0,1160	виноград	1	Правно и фактичко стање се разликују- на терену није пољопривредно земљиште- прилог Записник комисије за израду програма или Републичког пољпривредног инспектора	конверзија
Бач	ВИНОГРАДСКА	2828	158	0,0960	воћњак	2	Правно и фактичко стање се разликују- на терену није пољопривредно земљиште- прилог Записник комисије за израду програма или Републичког пољпривредног инспектора	Конверзија
Бач	АУГУСТА ЦЕСАРЦА	3093	1581	0,0396	њива	2	Правно и фактичко стање се разликују- на терену није пољопривредно земљиште- прилог Записник комисије за израду програма или Републичког пољпривредног инспектора	конверзија
Бач	АУГУСТА ЦЕСАРЦА	3672	1582	0,0718	њива	2	Правно и фактичко стање се разликују- на терену није пољопривредно земљиште- прилог Записник комисије за израду програма или Републичког пољпривредног инспектора	конверзија
Бач	АУГУСТА ЦЕСАРЦА	3180	1584	0,0395	воћњак	1	Правно и фактичко стање се разликују- на терену није пољопривредно земљиште- прилог Записник комисије за израду програма или Републичког пољпривредног инспектора	конверзија
Бач	АУГУСТА ЦЕСАРЦА	3180	1585	0,0298	њива	2	Правно и фактичко стање се разликују- на терену није пољопривредно земљиште- прилог Записник комисије за израду програма или Републичког пољпривредног инспектора	конверзија
Бач	АУГУСТА ЦЕСАРЦА	2049	1587	0,0399	њива	2	Правно и фактичко стање се разликују- на терену није пољопривредно земљиште- прилог Записник комисије за израду програма или Републичког пољпривредног инспектора	конверзија
Бач	АУГУСТА ЦЕСАРЦА	3070	1588	0,0786	њива	2	Правно и фактичко стање се разликују- на терену није пољопривредно земљиште- прилог Записник комисије за израду програма или Републичког пољпривредног инспектора	конверзија

Бач	ВИНОГРАДСКА	3840	159	0,2110	њива	2	Правно и фактичко стање се разликују- на терену није пољопривредно земљиште- прилог Записник комисије за израду програма или Републичког пољпривредног инспектора	Није пољопривредно земљиште_
Бач	АУГУСТА ЦЕСАРЦА	3257	1592	0,0949	њива	2	Правно и фактичко стање се разликују- на терену није пољопривредно земљиште- прилог Записник комисије за израду програма или Републичког пољпривредног инспектора	конверзија
Бач	АУГУСТА ЦЕСАРЦА	3227	1595	0,0459	виноград	1	Правно и фактичко стање се разликују- на терену није пољопривредно земљиште- прилог Записник комисије за израду програма или Републичког пољпривредног инспектора	конверзија
Бач	АУГУСТА ЦЕСАРЦА	3227	1596	0,0601	њива	2	Правно и фактичко стање се разликују- на терену није пољопривредно земљиште- прилог Записник комисије за израду програма или Републичког пољпривредног инспектора	конверзија
Бач	АУГУСТА ЦЕСАРЦА	3181	1597	0,0110	њива	2	Правно и фактичко стање се разликују- на терену није пољопривредно земљиште- прилог Записник комисије за израду програма или Републичког пољпривредног инспектора	Није пољопривредно земљиште_
Бач	АУГУСТА ЦЕСАРЦА	3181	1598	0,0412	њива	2	Правно и фактичко стање се разликују- на терену није пољопривредно земљиште- прилог Записник комисије за израду програма или Републичког пољпривредног инспектора	Конверзија.
Бач	АУГУСТА ЦЕСАРЦА	3181	1599	0,1434	виноград	1	Правно и фактичко стање се разликују- на терену није пољопривредно земљиште- прилог Записник комисије за израду програма или Републичког пољпривредног инспектора	Конверзија.
Бач	БРАТСТВА ЈЕДИНСТВА	3515	16/1	0,0563	њива	4	Правно и фактичко стање се разликују- на терену није пољопривредно земљиште- прилог Записник комисије за израду програма или Републичког пољпривредног инспектора	Конверзија
Бач	БРАТСТВА ЈЕДИНСТВА	3515	16/2	0,0210	пашњак	2	Правно и фактичко стање се разликују- на терену није пољопривредно земљиште- прилог Записник комисије за израду програма или Републичког пољпривредног инспектора	Конверзија

Бач	ВИНОГРАДСКА	234	160	0,2638	њива	2	Правно и фактичко стање се разликују- на терену није пољопривредно земљиште- прилог Записник комисије за израду програма или Републичког пољпривредног инспектора	Конверзија
Бач	АУГУСТА ЦЕСАРЦА	3391	1603	0,0454	њива	2	Правно и фактичко стање се разликују- на терену није пољопривредно земљиште- прилог Записник комисије за израду програма или Републичког пољпривредног инспектора	Конверзија.
Бач	АУГУСТА ЦЕСАРЦА	3225	1605	0,0143	њива	2	Правно и фактичко стање се разликују- на терену није пољопривредно земљиште- прилог Записник комисије за израду програма или Републичког пољпривредног инспектора	Није пољопривредно земљиште_
Бач	ВИНОГРАДСКА	2455	161	0,2810	њива	2	Правно и фактичко стање се разликују- на терену није пољопривредно земљиште- прилог Записник комисије за израду програма или Републичког пољпривредног инспектора	Конверзија
Бач	МОШЕ ПИЈАДЕ	3024	1614	0,0086	њива	2	Правно и фактичко стање се разликују- на терену није пољопривредно земљиште- прилог Записник комисије за израду програма или Републичког пољпривредног инспектора	Није пољопривредно земљиште_
Бач	МОШЕ ПИЈАДЕ	1714	1615	0,0180	њива	2	Правно и фактичко стање се разликују- на терену није пољопривредно земљиште- прилог Записник комисије за израду програма или Републичког пољпривредног инспектора	Није пољопривредно земљиште_
Бач	МОШЕ ПИЈАДЕ	2319	1616/2	0,0431	њива	2	Правно и фактичко стање се разликују- на терену није пољопривредно земљиште- прилог Записник комисије за израду програма или Републичког пољпривредног инспектора	Конверзија.
Бач	ДОЖЕ ЂЕРЂА	1167	1619	0,0354	њива	2	Правно и фактичко стање се разликују- на терену није пољопривредно земљиште- прилог Записник комисије за израду програма или Републичког пољпривредног инспектора	Конверзија.
Бач	ДОЖЕ ЂЕРЂА	1478	1621	0,0290	њива	2	Правно и фактичко стање се разликују- на терену није пољопривредно земљиште- прилог Записник комисије за израду програма или Републичког пољпривредног инспектора	Конверзија.
Бач	ДОЖЕ ЂЕРЂА	1478	1622	0,0232	виноград	2	Правно и фактичко стање се разликују- на терену није пољопривредно земљиште- прилог Записник комисије за израду програма или Републичког пољпривредног инспектора	Конверзија.

Бач	ДОЖЕ ЂЕРЂА	2576	1623	0,0600	њива	1	Правно и фактичко стање се разликују- на терену није пољопривредно земљиште- прилог Записник комисије за израду програма или Републичког пољпривредног инспектора	Конверзија.
Бач	ДОЖЕ ЂЕРЂА	2576	1624	0,0532	виноград	1	Правно и фактичко стање се разликују- на терену није пољопривредно земљиште- прилог Записник комисије за израду програма или Републичког пољпривредног инспектора	Конверзија.
Бач	ДОЖЕ ЂЕРЂА	3117	1626	0,0457	виноград	1	Правно и фактичко стање се разликују- на терену није пољопривредно земљиште- прилог Записник комисије за израду програма или Републичког пољпривредног инспектора	Конверзија.
Бач	ДОЖЕ ЂЕРЂА	3117	1627	0,0209	њива	2	Правно и фактичко стање се разликују- на терену није пољопривредно земљиште- прилог Записник комисије за израду програма или Републичког пољпривредног инспектора	Конверзија.
Бач	ДОЖЕ ЂЕРЂА	1956	1630	0,0168	њива	2	Правно и фактичко стање се разликују- на терену није пољопривредно земљиште- прилог Записник комисије за израду програма или Републичког пољпривредног инспектора	Није пољопривредно земљиште_
Бач	ДОЖЕ ЂЕРЂА	3585	1633	0,0961	њива	2	Правно и фактичко стање се разликују- на терену није пољопривредно земљиште- прилог Записник комисије за израду програма или Републичког пољпривредног инспектора	Конверзија.
Бач	ДОЖЕ ЂЕРЂА	1684	1635	0,0515	њива	2	Правно и фактичко стање се разликују- на терену није пољопривредно земљиште- прилог Записник комисије за израду програма или Републичког пољпривредног инспектора	Конверзија.
Бач	ДОЖЕ ЂЕРЂА	3377	1637	0,0188	њива	2	Правно и фактичко стање се разликују- на терену није пољопривредно земљиште- прилог Записник комисије за израду програма или Републичког пољпривредног инспектора	Конверзија.
Бач	ДОЖЕ ЂЕРЂА	3377	1638	0,0255	виноград	1	Правно и фактичко стање се разликују- на терену није пољопривредно земљиште- прилог Записник комисије за израду програма или Републичког пољпривредног инспектора	Конверзија.

Бач	ДОЖЕ ЂЕРЂА	3111	1640	0,0123	њива	2	Правно и фактичко стање се разликују- на терену није пољопривредно земљиште- прилог Записник комисије за израду програма или Републичког пољпривредног инспектора	Није пољопривредно земљиште_
Бач	АУГУСТА ЦЕСАРЦА	3493	1641	0,0409	њива	2	Правно и фактичко стање се разликују- на терену није пољопривредно земљиште- прилог Записник комисије за израду програма или Републичког пољпривредног инспектора	Конверзија.
Бач	АУГУСТА ЦЕСАРЦА	3493	1642	0,0662	њива	2	Правно и фактичко стање се разликују- на терену није пољопривредно земљиште- прилог Записник комисије за израду програма или Републичког пољпривредног инспектора	Конверзија.
Бач	ДОЖЕ ЂЕРЂА	4033	1643/2	0,0508	њива	2	Правно и фактичко стање се разликују- на терену није пољопривредно земљиште- прилог Записник комисије за израду програма или Републичког пољпривредног инспектора	Конверзија.
Бач	ДОЖЕ ЂЕРЂА	3776	1643/3	0,0356	њива	2	Правно и фактичко стање се разликују- на терену није пољопривредно земљиште- прилог Записник комисије за израду програма или Републичког пољпривредног инспектора	Није пољопривредно земљиште_
Бач	ДОЖЕ ЂЕРЂА	1224	1644	0,0028	њива	2	Правно и фактичко стање се разликују- на терену није пољопривредно земљиште- прилог Записник комисије за израду програма или Републичког пољпривредног инспектора	Није пољопривредно земљиште_
Бач	ДОЖЕ ЂЕРЂА	3831	1652/1	0,0489	њива	2	Правно и фактичко стање се разликују- на терену није пољопривредно земљиште- прилог Записник комисије за израду програма или Републичког пољпривредног инспектора	конверзија
Бач	ДОЖЕ ЂЕРЂА	3892	1652/2	0,0482	њива	2	Правно и фактичко стање се разликују- на терену није пољопривредно земљиште- прилог Записник комисије за израду програма или Републичког пољпривредног инспектора	конверзија
Бач	ВИНОГРАДСКА	2416	166	0,0856	њива	2	Правно и фактичко стање се разликују- на терену није пољопривредно земљиште- прилог Записник комисије за израду програма или Републичког пољпривредног инспектора	Конверзија
Бач	ПРВОМАЈСКА	2249	1669/2	0,0355	њива	2	Правно и фактичко стање се разликују- на терену није пољопривредно земљиште- прилог Записник комисије за израду програма или Републичког пољпривредног инспектора	Није пољопривредно земљиште_

Бач	ПРВОМАЈСКА	2247	1669/3	0,0480	њива	2	Правно и фактичко стање се разликују- на терену није пољопривредно земљиште- прилог Записник комисије за израду програма или Републичког пољпривредног инспектора	Конверзија.
Бач	ДОЖЕ ЂЕРЂА	3035	1671/1	0,0561	њива	2	Правно и фактичко стање се разликују- на терену није пољопривредно земљиште- прилог Записник комисије за израду програма или Републичког пољпривредног инспектора	конверзија
Бач	ПРВОМАЈСКА	1061	1671/2	0,0036	њива	2	Правно и фактичко стање се разликују- на терену није пољопривредно земљиште- прилог Записник комисије за израду програма или Републичког пољпривредног инспектора	Није пољопривредно земљиште_
Бач	ПРВОМАЈСКА	2257	1671/3	0,0602	њива	2	Правно и фактичко стање се разликују- на терену није пољопривредно земљиште- прилог Записник комисије за израду програма или Републичког пољпривредног инспектора	Конверзија.
Бач	ПРВОМАЈСКА	2262	1671/5	0,0602	њива	2	Правно и фактичко стање се разликују- на терену није пољопривредно земљиште- прилог Записник комисије за израду програма или Републичког пољпривредног инспектора	конверзија
Бач	ДОЖЕ ЂЕРЂА	2348	1672	0,0560	њива	2	Правно и фактичко стање се разликују- на терену није пољопривредно земљиште- прилог Записник комисије за израду програма или Републичког пољпривредног инспектора	конверзија
Бач	ДОЖЕ ЂЕРЂА	2248	1673	0,0560	њива	2	Правно и фактичко стање се разликују- на терену није пољопривредно земљиште- прилог Записник комисије за израду програма или Републичког пољпривредног инспектора	Конверзија.
Бач	ДОЖЕ ЂЕРЂА	2251	1674/1	0,0560	њива	2	Правно и фактичко стање се разликују- на терену није пољопривредно земљиште- прилог Записник комисије за израду програма или Републичког пољпривредног инспектора	Конверзија.
Бач	ДОЖЕ ЂЕРЂА	2325	1674/2	0,0560	њива	2	Правно и фактичко стање се разликују- на терену није пољопривредно земљиште- прилог Записник комисије за израду програма или Републичког пољпривредног инспектора	Конверзија.

Бач	29.НОВЕМБРА	2277	1674/3	0,0600	њива	2	Правно и фактичко стање се разликују- на терену није пољопривредно земљиште- прилог Записник комисије за израду програма или Републичког пољпривредног инспектора	под објектом
Бач	29.НОВЕМБРА	2254	1674/4	0,0600	њива	2	Правно и фактичко стање се разликују- на терену није пољопривредно земљиште- прилог Записник комисије за израду програма или Републичког пољпривредног инспектора	Конверзија.
Бач	29.НОВЕМБРА	2261	1674/5	0,0602	њива	2	Правно и фактичко стање се разликују- на терену није пољопривредно земљиште- прилог Записник комисије за израду програма или Републичког пољпривредног инспектора	конверзија
Бач	29.НОВЕМБРА	2263	1674/7	0,0512	њива	2	Правно и фактичко стање се разликују- на терену није пољопривредно земљиште- прилог Записник комисије за израду програма или Републичког пољпривредног инспектора	Конверзија.
Бач	ДОЖЕ ЂЕРЂА	2345	1675/2	0,0356	њива	2	Правно и фактичко стање се разликују- на терену није пољопривредно земљиште- прилог Записник комисије за израду програма или Републичког пољпривредног инспектора	Није пољопривредно земљиште_
Бач	29.НОВЕМБРА	1624	1675/3	0,0602	њива	2	Правно и фактичко стање се разликују- на терену није пољопривредно земљиште- прилог Записник комисије за израду програма или Републичког пољпривредног инспектора	Конверзија.
Бач	29.НОВЕМБРА	2272	1675/5	0,0601	њива	2	Правно и фактичко стање се разликују- на терену није пољопривредно земљиште- прилог Записник комисије за израду програма или Републичког пољпривредног инспектора	Конверзија.
Бач	ДОЖЕ ЂЕРЂА	2347	1676/1	0,0438	њива	2	Правно и фактичко стање се разликују- на терену није пољопривредно земљиште- прилог Записник комисије за израду програма или Републичког пољпривредног инспектора	Није пољопривредно земљиште_
Бач	ДОЖЕ ЂЕРЂА	2273	1676/2	0,0560	њива	2	Правно и фактичко стање се разликују- на терену није пољопривредно земљиште- прилог Записник комисије за израду програма или Републичког пољпривредног инспектора	Конверзија.
Бач	ИВЕ АНДРИЦА	2285	1676/4	0,0601	њива	2	Правно и фактичко стање се разликују- на терену није пољопривредно земљиште- прилог Записник комисије за израду програма или Републичког пољпривредног инспектора	Конверзија.

Бач	ИВЕ АНДРИЦА	3392	1676/5	0,0601	њива	2	Правно и фактичко стање се разликују- на терену није пољопривредно земљиште- прилог Записник комисије за израду програма или Републичког пољпривредног инспектора	Конверзија.
Бач	ИВЕ АНДРИЦА	2281	1676/6	0,0806	њива	2	Правно и фактичко стање се разликују- на терену није пољопривредно земљиште- прилог Записник комисије за израду програма или Републичког пољпривредног инспектора	Конверзија.
Бач	ДОЖЕ ЂЕРЂА	2282	1679/1	0,0004	њива	2	Правно и фактичко стање се разликују- на терену није пољопривредно земљиште- прилог Записник комисије за израду програма или Републичког пољпривредног инспектора	Није пољопривредно земљиште_
Бач	ИВЕ АНДРИЦА	2280	1679/2	0,0008	њива	2	Правно и фактичко стање се разликују- на терену није пољопривредно земљиште- прилог Записник комисије за израду програма или Републичког пољпривредног инспектора	Није пољопривредно земљиште_
Бач	ИВЕ АНДРИЦА	2271	1679/5	0,0010	њива	2	Правно и фактичко стање се разликују- на терену није пољопривредно земљиште- прилог Записник комисије за израду програма или Републичког пољпривредног инспектора	Није пољопривредно земљиште_
Бач	ДОЖЕ ЂЕРЂА	2927	1680	0,1170	њива	2	Правно и фактичко стање се разликују- на терену није пољопривредно земљиште- прилог Записник комисије за израду програма или Републичког пољпривредног инспектора	Није пољопривредно земљиште_
Бач	ДОЖЕ ЂЕРЂА	2927	1681	1,0453	воћњак	1	Правно и фактичко стање се разликују- на терену није пољопривредно земљиште- прилог Записник комисије за израду програма или Републичког пољпривредног инспектора	воцњак
Бач	ДОЖЕ ЂЕРЂА	2820	1682	0,0189	воћњак	1	Правно и фактичко стање се разликују- на терену није пољопривредно земљиште- прилог Записник комисије за израду програма или Републичког пољпривредног инспектора	Није пољопривредно земљиште_
Бач	ДОЖЕ ЂЕРЂА	2926	1683	0,0276	воћњак	1	Правно и фактичко стање се разликују- на терену није пољопривредно земљиште- прилог Записник комисије за израду програма или Републичког пољпривредног инспектора	конверзија

Бач	ДОЖЕ ЂЕРЂА	167	1684	0,4724	њива	2	Правно и фактичко стање се разликују- на терену није пољопривредно земљиште- прилог Записник комисије за израду програма или Републичког пољпривредног инспектора	конверзија
Бач	ДОЖЕ ЂЕРЂА	3463	1685	0,2984	њива	2	Правно и фактичко стање се разликују- на терену није пољопривредно земљиште- прилог Записник комисије за израду програма или Републичког пољпривредног инспектора	конверзија
Бач	ДОЖЕ ЂЕРЂА	2572	1686	0,3251	воћњак	1	Правно и фактичко стање се разликују- на терену није пољопривредно земљиште- прилог Записник комисије за израду програма или Републичког пољпривредног инспектора	конверзија
Бач	ДОЖЕ ЂЕРЂА	3603	1690/1	0,0560	њива	2	Правно и фактичко стање се разликују- на терену није пољопривредно земљиште- прилог Записник комисије за израду програма или Републичког пољпривредног инспектора	конверзија
Бач	29.НОВЕМБРА	2225	1690/10	0,0600	њива	2	Правно и фактичко стање се разликују- на терену није пољопривредно земљиште- прилог Записник комисије за израду програма или Републичког пољпривредног инспектора	под објектом
Бач	29.НОВЕМБРА	2223	1690/11	0,0491	њива	2	Правно и фактичко стање се разликују- на терену није пољопривредно земљиште- прилог Записник комисије за израду програма или Републичког пољпривредног инспектора	Није пољопривредно земљиште_
Бач	ДОЖЕ ЂЕРЂА	2199	1690/14	0,0560	њива	2	Правно и фактичко стање се разликују- на терену није пољопривредно земљиште- прилог Записник комисије за израду програма или Републичког пољпривредног инспектора	Конверзија.
Бач	ИВЕ АНДРИЦА	2198	1690/4	0,0600	њива	2	Правно и фактичко стање се разликују- на терену није пољопривредно земљиште- прилог Записник комисије за израду програма или Републичког пољпривредног инспектора	Конверзија.
Бач	ИВЕ АНДРИЦА	2207	1690/5	0,0600	њива	2	Правно и фактичко стање се разликују- на терену није пољопривредно земљиште- прилог Записник комисије за израду програма или Републичког пољпривредног инспектора	Конверзија.
Бач	29.НОВЕМБРА	2190	1690/7	0,0654	њива	3	Правно и фактичко стање се разликују- на терену није пољопривредно земљиште- прилог Записник комисије за израду програма или Републичког пољпривредног инспектора	под објектом

Бач	ПРВОМАЈСКА	2221	1692/10	0,0600	њива	3	Правно и фактичко стање се разликују- на терену није пољопривредно земљиште- прилог Записник комисије за израду програма или Републичког пољпривредног инспектора	конверзија
Бач	ПРВОМАЈСКА	2161	1692/13	0,0600	њива	2	Правно и фактичко стање се разликују- на терену није пољопривредно земљиште- прилог Записник комисије за израду програма или Републичког пољпривредног инспектора	Конверзија.
Бач	ДОЖЕ ЂЕРЂА	3478	1692/15	0,0560	њива	2	Правно и фактичко стање се разликују- на терену није пољопривредно земљиште- прилог Записник комисије за израду програма или Републичког пољпривредног инспектора	Конверзија.
Бач	ДОЖЕ ЂЕРЂА	2158	1692/2	0,0560	њива	2	Правно и фактичко стање се разликују- на терену није пољопривредно земљиште- прилог Записник комисије за израду програма или Републичког пољпривредног инспектора	Конверзија.
Бач	29.НОВЕМБРА	2514	1692/7	0,0026	њива	3	Правно и фактичко стање се разликују- на терену није пољопривредно земљиште- прилог Записник комисије за израду програма или Републичког пољпривредног инспектора	Није пољопривредно земљиште_
Бач	ПРВОМАЈСКА	2159	1692/8	0,0058	њива	3	Правно и фактичко стање се разликују- на терену није пољопривредно земљиште- прилог Записник комисије за израду програма или Републичког пољпривредног инспектора	Није пољопривредно земљиште_
Бач	29.НОВЕМБРА	2193	1693	0,1078	њива	3	Правно и фактичко стање се разликују- на терену није пољопривредно земљиште- прилог Записник комисије за израду програма или Републичког пољпривредног инспектора	конверзија
Бач	ПРВОМАЈСКА	2166	1695/2	0,0596	њива	2	Правно и фактичко стање се разликују- на терену није пољопривредно земљиште- прилог Записник комисије за израду програма или Републичког пољпривредног инспектора	Конверзија.
Бач	ПРВОМАЈСКА	2167	1695/3	0,0614	њива	2	Правно и фактичко стање се разликују- на терену није пољопривредно земљиште- прилог Записник комисије за израду програма или Републичког пољпривредног инспектора	Није пољопривредно земљиште_

Бач	ПРВОМАЈСКА	2169	1695/6	0,0637	њива	3	Правно и фактичко стање се разликују- на терену није пољопривредно земљиште- прилог Записник комисије за израду програма или Републичког пољпривредног инспектора	конверзија
Бач	ДОЖЕ ЂЕРЂА	1848	1697	0,0052	њива	2	Правно и фактичко стање се разликују- на терену није пољопривредно земљиште- прилог Записник комисије за израду програма или Републичког пољпривредног инспектора	Није пољопривредно земљиште_
Бач	ДОЖЕ ЂЕРЂА	1848	1698	0,1188	њива	2	Правно и фактичко стање се разликују- на терену није пољопривредно земљиште- прилог Записник комисије за израду програма или Републичког пољпривредног инспектора	конверзија
Бач	ДОЖЕ ЂЕРЂА	1848	1699	0,1364	њива	3	Правно и фактичко стање се разликују- на терену није пољопривредно земљиште- прилог Записник комисије за израду програма или Републичког пољпривредног инспектора	конверзија
Бач	ВИНОГРАДСКА	2858	170	0,1242	њива	2	Правно и фактичко стање се разликују- на терену није пољопривредно земљиште- прилог Записник комисије за израду програма или Републичког пољпривредног инспектора	Није пољопривредно земљиште_
Бач	ДОЖЕ ЂЕРЂА	3161	1701	0,0672	њива	2	Правно и фактичко стање се разликују- на терену није пољопривредно земљиште- прилог Записник комисије за израду програма или Републичког пољпривредног инспектора	конверзија
Бач	ДОЖЕ ЂЕРЂА	3161	1702	0,0336	воћњак	1	Правно и фактичко стање се разликују- на терену није пољопривредно земљиште- прилог Записник комисије за израду програма или Републичког пољпривредног инспектора	конверзија
Бач	ДОЖЕ ЂЕРЂА	3022	1704	0,0838	њива	2	Правно и фактичко стање се разликују- на терену није пољопривредно земљиште- прилог Записник комисије за израду програма или Републичког пољпривредног инспектора	конверзија
Бач	ДОЖЕ ЂЕРЂА	3022	1704	0,0155	виноград	1	Правно и фактичко стање се разликују- на терену није пољопривредно земљиште- прилог Записник комисије за израду програма или Републичког пољпривредног инспектора	конверзија
Бач	ДОЖЕ ЂЕРЂА	3282	1706	0,0567	њива	2	Правно и фактичко стање се разликују- на терену није пољопривредно земљиште- прилог Записник комисије за израду програма или Републичког пољпривредног инспектора	конверзија

Бач	ВОЈВОЂАНСКИХ БРИГАДА	4017	1708/1	0,1214	њива	3	Правно и фактичко стање се разликују- на терену није пољопривредно земљиште- прилог Записник комисије за израду програма или Републичког пољпривредног инспектора	конверзија
Бач	ВИНОГРАДСКА	2858	171	0,1506	њива	2	Правно и фактичко стање се разликују- на терену није пољопривредно земљиште- прилог Записник комисије за израду програма или Републичког пољпривредног инспектора	Конверзија
Бач	КАНАЛСКА	3748	1715/1	0,0835	њива	3	Правно и фактичко стање се разликују- на терену није пољопривредно земљиште- прилог Записник комисије за израду програма или Републичког пољпривредног инспектора	конверзија
Бач	КАНАЛСКА	344	1715/2	0,0488	њива	3	Правно и фактичко стање се разликују- на терену није пољопривредно земљиште- прилог Записник комисије за израду програма или Републичког пољпривредног инспектора	конверзија
Бач	КАНАЛСКА	2078	1716	0,0121	њива	2	Правно и фактичко стање се разликују- на терену није пољопривредно земљиште- прилог Записник комисије за израду програма или Републичког пољпривредног инспектора	Није пољопривредно земљиште_
Бач	ПРОЛЕТЕРСКА	2084	1717	0,0078	њива	2	Правно и фактичко стање се разликују- на терену није пољопривредно земљиште- прилог Записник комисије за израду програма или Републичког пољпривредног инспектора	Није пољопривредно земљиште_
Бач	ВИНОГРАДСКА	184	172/2	0,0242	њива	2	Правно и фактичко стање се разликују- на терену није пољопривредно земљиште- прилог Записник комисије за израду програма или Републичког пољпривредног инспектора	Конверзија
Бач	ПРОЛЕТЕРСКА	635	1720	0,0034	њива	1	Правно и фактичко стање се разликују- на терену није пољопривредно земљиште- прилог Записник комисије за израду програма или Републичког пољпривредног инспектора	Није пољопривредно земљиште_
Бач	КАНАЛСКА	950	1722	0,0058	њива	1	Правно и фактичко стање се разликују- на терену није пољопривредно земљиште- прилог Записник комисије за израду програма или Републичког пољпривредног инспектора	Није пољопривредно земљиште_

Бач	КАНАЛСКА	663	1724	0,0032	њива	1	Правно и фактичко стање се разликују- на терену није пољопривредно земљиште- прилог Записник комисије за израду програма или Републичког пољпривредног инспектора	Није пољопривредно земљиште_
Бач	КАНАЛСКА	1995	1725	0,0106	њива	1	Правно и фактичко стање се разликују- на терену није пољопривредно земљиште- прилог Записник комисије за израду програма или Републичког пољпривредног инспектора	Није пољопривредно земљиште_
Бач	КАНАЛСКА	1340	1727	0,0042	њива	1	Правно и фактичко стање се разликују- на терену није пољопривредно земљиште- прилог Записник комисије за израду програма или Републичког пољпривредног инспектора	Није пољопривредно земљиште_
Бач	ВИНОГРАДСКА	2275	173/2	0,0016	њива	2	Правно и фактичко стање се разликују- на терену није пољопривредно земљиште- прилог Записник комисије за израду програма или Републичког пољпривредног инспектора	Није пољопривредно земљиште_
Бач	ВОЈВОЂАНСКИХ БРИГАДА	4017	1731/1	0,3304	пашњак	3	Правно и фактичко стање се разликују- на терену није пољопривредно земљиште- прилог Записник комисије за израду програма или Републичког пољпривредног инспектора	конверзија
Бач	ВОЈВОЂАНСКИХ БРИГАДА	4017	1731/2	0,2018	пашњак	3	Правно и фактичко стање се разликују- на терену није пољопривредно земљиште- прилог Записник комисије за израду програма или Републичког пољпривредног инспектора	конверзија
Бач	БРАНИСЛАВА НУШИЦА	638	1734	0,0023	њива	1	Правно и фактичко стање се разликују- на терену није пољопривредно земљиште- прилог Записник комисије за израду програма или Републичког пољпривредног инспектора	Није пољопривредно земљиште_
Бач	БРАНИСЛАВА НУШИЦА	924	1735	0,0059	њива	1	Правно и фактичко стање се разликују- на терену није пољопривредно земљиште- прилог Записник комисије за израду програма или Републичког пољпривредног инспектора	Није пољопривредно земљиште_
Бач	БРАНИСЛАВА НУШИЦА	676	1736	0,0006	њива	1	Правно и фактичко стање се разликују- на терену није пољопривредно земљиште- прилог Записник комисије за израду програма или Републичког пољпривредног инспектора	Није пољопривредно земљиште_
Бач	БРАНИСЛАВА НУШИЦА	1279	1737	0,0050	њива	1	Правно и фактичко стање се разликују- на терену није пољопривредно земљиште- прилог Записник комисије за израду програма или Републичког пољпривредног инспектора	Није пољопривредно земљиште_

Бач	БРАНИСЛАВА НУШИЦА	1285	1738	0,0050	њива	1	Правно и фактичко стање се разликују- на терену није пољопривредно земљиште- прилог Записник комисије за израду програма или Републичког пољпривредног инспектора	Није пољопривредно земљиште_
Бач	БРАНИСЛАВА НУШИЦА	3240	1739	0,0072	њива	1	Правно и фактичко стање се разликују- на терену није пољопривредно земљиште- прилог Записник комисије за израду програма или Републичког пољпривредног инспектора	Није пољопривредно земљиште_
Бач	ВИНОГРАДСКА	2136	174/2	0,0002	њива	2	Правно и фактичко стање се разликују- на терену није пољопривредно земљиште- прилог Записник комисије за израду програма или Републичког пољпривредног инспектора	Обрасло шумом
Бач	БРАНИСЛАВА НУШИЦА	943	1740	0,0026	њива	1	Правно и фактичко стање се разликују- на терену није пољопривредно земљиште- прилог Записник комисије за израду програма или Републичког пољпривредног инспектора	Није пољопривредно земљиште_
Бач	ПРОЛЕТЕРСКА	1142	1742	0,0031	њива	1	Правно и фактичко стање се разликују- на терену није пољопривредно земљиште- прилог Записник комисије за израду програма или Републичког пољпривредног инспектора	Није пољопривредно земљиште_
Бач	ПРОЛЕТЕРСКА	3415	1744	0,0006	њива	1	Правно и фактичко стање се разликују- на терену није пољопривредно земљиште- прилог Записник комисије за израду програма или Републичког пољпривредног инспектора	Није пољопривредно земљиште_
Бач	ПРОЛЕТЕРСКА	1966	1746	0,0058	њива	1	Правно и фактичко стање се разликују- на терену није пољопривредно земљиште- прилог Записник комисије за израду програма или Републичког пољпривредног инспектора	Није пољопривредно земљиште_
Бач	БРАНИСЛАВА НУШИЦА	3356	1748	0,0053	њива	1	Правно и фактичко стање се разликују- на терену није пољопривредно земљиште- прилог Записник комисије за израду програма или Републичког пољпривредног инспектора	Није пољопривредно земљиште_
Бач	БРАНИСЛАВА НУШИЦА	740	1749	0,0018	њива	1	Правно и фактичко стање се разликују- на терену није пољопривредно земљиште- прилог Записник комисије за израду програма или Републичког пољпривредног инспектора	Није пољопривредно земљиште_

Бач	ВИНОГРАДСКА	2136	175/1	0,0290	њива	2	Правно и фактичко стање се разликују- на терену није пољопривредно земљиште- прилог Записник комисије за израду програма или Републичког пољпривредног инспектора	Није пољопривредно земљиште_
Бач	БРАНИСЛАВА НУШИЦА	1230	1752	0,0038	њива	1	Правно и фактичко стање се разликују- на терену није пољопривредно земљиште- прилог Записник комисије за израду програма или Републичког пољпривредног инспектора	Није пољопривредно земљиште_
Бач	ВОЈВОЂАНСКИХ БРИГАДА	3855	1756/1	0,0000	њива	1	Правно и фактичко стање се разликују- на терену није пољопривредно земљиште- прилог Записник комисије за израду програма или Републичког пољпривредног инспектора	Није пољопривредно земљиште_
Бач	ВОЈВОЂАНСКИХ БРИГАДА	3856	1757	0,0000	њива	1	Правно и фактичко стање се разликују- на терену није пољопривредно земљиште- прилог Записник комисије за израду програма или Републичког пољпривредног инспектора	Није пољопривредно земљиште_
Бач	ВОЈВОЂАНСКИХ БРИГАДА	3857	1758	0,0000	њива	1	Правно и фактичко стање се разликују- на терену није пољопривредно земљиште- прилог Записник комисије за израду програма или Републичког пољпривредног инспектора	Није пољопривредно земљиште_
Бач	ВИНОГРАДСКА	2136	176/2	0,0004	њива	2	Правно и фактичко стање се разликују- на терену није пољопривредно земљиште- прилог Записник комисије за израду програма или Републичког пољпривредног инспектора	обрасло растињем
Бач	АЛЕКСЕ ШАНТИЦА	1506	1761	0,0047	њива	1	Правно и фактичко стање се разликују- на терену није пољопривредно земљиште- прилог Записник комисије за израду програма или Републичког пољпривредног инспектора	Није пољопривредно земљиште_
Бач	АЛЕКСЕ ШАНТИЦА	959	1763	0,0055	њива	1	Правно и фактичко стање се разликују- на терену није пољопривредно земљиште- прилог Записник комисије за израду програма или Републичког пољпривредног инспектора	Није пољопривредно земљиште_
Бач	АЛЕКСЕ ШАНТИЦА	3058	1765	0,0083	њива	1	Правно и фактичко стање се разликују- на терену није пољопривредно земљиште- прилог Записник комисије за израду програма или Републичког пољпривредног инспектора	Није пољопривредно земљиште_
Бач	АЛЕКСЕ ШАНТИЦА	3278	1766	0,0110	њива	1	Правно и фактичко стање се разликују- на терену није пољопривредно земљиште- прилог Записник комисије за израду програма или Републичког пољпривредног инспектора	Није пољопривредно земљиште_

Бач	АЛЕКСЕ ШАНТИЦА	2006	1767	0,0147	њива	1	Правно и фактичко стање се разликују- на терену није пољопривредно земљиште- прилог Записник комисије за израду програма или Републичког пољпривредног инспектора	Није пољопривредно земљиште_
Бач	ВИНОГРАДСКА	3400	177	0,0162	њива	2	Правно и фактичко стање се разликују- на терену није пољопривредно земљиште- прилог Записник комисије за израду програма или Републичког пољпривредног инспектора	Није пољопривредно земљиште_
Бач	ПРОЛЕТЕРСКА	2251	1773	0,0056	њива	1	Правно и фактичко стање се разликују- на терену није пољопривредно земљиште- прилог Записник комисије за израду програма или Републичког пољпривредног инспектора	Није пољопривредно земљиште_
Бач	АЛЕКСЕ ШАНТИЦА	3296	1775	0,0067	њива	1	Правно и фактичко стање се разликују- на терену није пољопривредно земљиште- прилог Записник комисије за израду програма или Републичког пољпривредног инспектора	Није пољопривредно земљиште_
Бач	АЛЕКСЕ ШАНТИЦА	2596	1778	0,0046	њива	1	Правно и фактичко стање се разликују- на терену није пољопривредно земљиште- прилог Записник комисије за израду програма или Републичког пољпривредног инспектора	Није пољопривредно земљиште_
Бач	АЛЕКСЕ ШАНТИЦА	1123	1779	0,0074	њива	1	Правно и фактичко стање се разликују- на терену није пољопривредно земљиште- прилог Записник комисије за израду програма или Републичког пољпривредног инспектора	Није пољопривредно земљиште_
Бач	ВИНОГРАДСКА	3400	178	0,0288	воћњак	2	Правно и фактичко стање се разликују- на терену није пољопривредно земљиште- прилог Записник комисије за израду програма или Републичког пољпривредног инспектора	Конверзија
Бач	АЛЕКСЕ ШАНТИЦА	3188	1780	0,0103	њива	1	Правно и фактичко стање се разликују- на терену није пољопривредно земљиште- прилог Записник комисије за израду програма или Републичког пољпривредног инспектора	Није пољопривредно земљиште_
Бач	АЛЕКСЕ ШАНТИЦА	3322	1782	0,0034	њива	1	Правно и фактичко стање се разликују- на терену није пољопривредно земљиште- прилог Записник комисије за израду програма или Републичког пољпривредног инспектора	Није пољопривредно земљиште_

Бач	ВОЈВОЂАНСКИХ БРИГАДА	3859	1785	0,0000	њива	1	Правно и фактичко стање се разликују- на терену није пољопривредно земљиште- прилог Записник комисије за израду програма или Републичког пољпривредног инспектора	Није пољопривредно земљиште_
Бач	ВОЈВОЂАНСКИХ БРИГАДА	3873	1786	0,0000	њива	1	Правно и фактичко стање се разликују- на терену није пољопривредно земљиште- прилог Записник комисије за израду програма или Републичког пољпривредног инспектора	Није пољопривредно земљиште_
Бач	ВИНОГРАДСКА	3400	179	0,0320	виноград	2	Правно и фактичко стање се разликују- на терену није пољопривредно земљиште- прилог Записник комисије за израду програма или Републичког пољпривредног инспектора	Конверзија
Бач	ВЛАДИМИРА НАЗОРА	3414	1790	0,0050	њива	1	Правно и фактичко стање се разликују- на терену није пољопривредно земљиште- прилог Записник комисије за израду програма или Републичког пољпривредног инспектора	Није пољопривредно земљиште_
Бач	ВЛАДИМИРА НАЗОРА	3587	1791	0,0071	њива	1	Правно и фактичко стање се разликују- на терену није пољопривредно земљиште- прилог Записник комисије за израду програма или Републичког пољпривредног инспектора	Није пољопривредно земљиште_
Бач	ВЛАДИМИРА НАЗОРА	1353	1792	0,0096	њива	1	Правно и фактичко стање се разликују- на терену није пољопривредно земљиште- прилог Записник комисије за израду програма или Републичког пољпривредног инспектора	Није пољопривредно земљиште_
Бач	ВЛАДИМИРА НАЗОРА	2368	1793	0,0174	њива	1	Правно и фактичко стање се разликују- на терену није пољопривредно земљиште- прилог Записник комисије за израду програма или Републичког пољпривредног инспектора	Није пољопривредно земљиште_
Бач	ВЛАДИМИРА НАЗОРА	1472	1794	0,0064	њива	1	Правно и фактичко стање се разликују- на терену није пољопривредно земљиште- прилог Записник комисије за израду програма или Републичког пољпривредног инспектора	Није пољопривредно земљиште_
Бач	ВЛАДИМИРА НАЗОРА	3234	1795	0,0076	њива	1	Правно и фактичко стање се разликују- на терену није пољопривредно земљиште- прилог Записник комисије за израду програма или Републичког пољпривредног инспектора	Није пољопривредно земљиште_
Бач	ПРОЛЕТЕРСКА	2545	1796	0,0046	њива	1	Правно и фактичко стање се разликују- на терену није пољопривредно земљиште- прилог Записник комисије за израду програма или Републичког пољпривредног инспектора	Није пољопривредно земљиште_

Бач	БРАТСТВА ЈЕДИНСТВА	3515	18/1	0,0360	њива	4	Правно и фактичко стање се разликују- на терену није пољопривредно земљиште- прилог Записник комисије за израду програма или Републичког пољпривредног инспектора	Конверзија
Бач	ВИНОГРАДСКА	3400	180	0,1158	њива	2	Правно и фактичко стање се разликују- на терену није пољопривредно земљиште- прилог Записник комисије за израду програма или Републичког пољпривредног инспектора	Конверзија
Бач	КОЗАРАЦКА	3116	1800	0,0134	њива	2	Правно и фактичко стање се разликују- на терену није пољопривредно земљиште- прилог Записник комисије за израду програма или Републичког пољпривредног инспектора	Није пољопривредно земљиште_
Бач	ПРОЛЕТЕРСКА	930	1804	0,0042	њива	2	Правно и фактичко стање се разликују- на терену није пољопривредно земљиште- прилог Записник комисије за израду програма или Републичког пољпривредног инспектора	Није пољопривредно земљиште_
Бач	ПРОЛЕТЕРСКА	958	1805	0,0040	њива	2	Правно и фактичко стање се разликују- на терену није пољопривредно земљиште- прилог Записник комисије за израду програма или Републичког пољпривредног инспектора	Није пољопривредно земљиште_
Бач	ПРОЛЕТЕРСКА	2059	1807/1	0,0038	њива	2	Правно и фактичко стање се разликују- на терену није пољопривредно земљиште- прилог Записник комисије за израду програма или Републичког пољпривредног инспектора	Није пољопривредно земљиште_
Бач	КОЗАРАЦКА	183	1809	0,0792	њива	2	Правно и фактичко стање се разликују- на терену није пољопривредно земљиште- прилог Записник комисије за израду програма или Републичког пољпривредног инспектора	Конверзија.
Бач	ВИНОГРАДСКА	869	181	0,0187	њива	2	Правно и фактичко стање се разликују- на терену није пољопривредно земљиште- прилог Записник комисије за израду програма или Републичког пољпривредног инспектора	Није пољопривредно земљиште_
Бач	КОЗАРАЦКА	180	1811	0,0843	њива	2	Правно и фактичко стање се разликују- на терену није пољопривредно земљиште- прилог Записник комисије за израду програма или Републичког пољпривредног инспектора	Конверзија.

Бач	ПРОЛЕТЕРСКА	2340	1813	0,0034	њива	2	Правно и фактичко стање се разликују- на терену није пољопривредно земљиште- прилог Записник комисије за израду програма или Републичког пољпривредног инспектора	Није пољопривредно земљиште_
Бач	КОЗАРАЦКА	3231	1814	0,0034	њива	2	Правно и фактичко стање се разликују- на терену није пољопривредно земљиште- прилог Записник комисије за израду програма или Републичког пољпривредног инспектора	Није пољопривредно земљиште_
Бач	КОЗАРАЦКА	3231	1815	0,0866	њива	2	Правно и фактичко стање се разликују- на терену није пољопривредно земљиште- прилог Записник комисије за израду програма или Републичког пољпривредног инспектора	Конверзија.
Бач	КОЗАРАЦКА	1687	1817	0,0847	њива	2	Правно и фактичко стање се разликују- на терену није пољопривредно земљиште- прилог Записник комисије за израду програма или Републичког пољпривредног инспектора	Конверзија.
Бач	ПРОЛЕТЕРСКА	2196	1818	0,0083	њива	2	Правно и фактичко стање се разликују- на терену није пољопривредно земљиште- прилог Записник комисије за израду програма или Републичког пољпривредног инспектора	Није пољопривредно земљиште_
Бач	ПРОЛЕТЕРСКА	1430	1819	0,0054	њива	2	Правно и фактичко стање се разликују- на терену није пољопривредно земљиште- прилог Записник комисије за израду програма или Републичког пољпривредног инспектора	Није пољопривредно земљиште_
Бач	ВИНОГРАДСКА	869	182	0,1100	њива	2	Правно и фактичко стање се разликују- на терену није пољопривредно земљиште- прилог Записник комисије за израду програма или Републичког пољпривредног инспектора	Конверзија
Бач	КОЗАРАЦКА	1155	1821	0,0918	њива	2	Правно и фактичко стање се разликују- на терену није пољопривредно земљиште- прилог Записник комисије за израду програма или Републичког пољпривредног инспектора	Конверзија.
Бач	ПРОЛЕТЕРСКА	2492	1824	0,0033	њива	2	Правно и фактичко стање се разликују- на терену није пољопривредно земљиште- прилог Записник комисије за израду програма или Републичког пољпривредног инспектора	Није пољопривредно земљиште_
Бач	КОЗАРАЦКА	1241	1826	0,0096	њива	2	Правно и фактичко стање се разликују- на терену није пољопривредно земљиште- прилог Записник комисије за израду програма или Републичког пољпривредног инспектора	Није пољопривредно земљиште_

Бач	КОЗАРАЦКА	1241	1827	0,0520	њива	2	Правно и фактичко стање се разликују- на терену није пољопривредно земљиште- прилог Записник комисије за израду програма или Републичког пољпривредног инспектора	Конверзија.
Бач	ПРОЛЕТЕРСКА	1394	1828	0,0030	њива	2	Правно и фактичко стање се разликују- на терену није пољопривредно земљиште- прилог Записник комисије за израду програма или Републичког пољпривредног инспектора	Није пољопривредно земљиште_
Бач	КОЗАРАЦКА	3140	1829	0,0231	њива	2	Правно и фактичко стање се разликују- на терену није пољопривредно земљиште- прилог Записник комисије за израду програма или Републичког пољпривредног инспектора	Није пољопривредно земљиште_
Бач	ВИНОГРАДСКА	2636	183	0,0826	њива	2	Правно и фактичко стање се разликују- на терену није пољопривредно земљиште- прилог Записник комисије за израду програма или Републичког пољпривредног инспектора	Није пољопривредно земљиште_
Бач	КОЗАРАЦКА	3140	1830	0,0505	њива	2	Правно и фактичко стање се разликују- на терену није пољопривредно земљиште- прилог Записник комисије за израду програма или Републичког пољпривредног инспектора	Конверзија.
Бач	ПРОЛЕТЕРСКА	2315	1831	0,0121	њива	2	Правно и фактичко стање се разликују- на терену није пољопривредно земљиште- прилог Записник комисије за израду програма или Републичког пољпривредног инспектора	Није пољопривредно земљиште_
Бач	ПРОЛЕТЕРСКА	2145	1832	0,0134	њива	2	Правно и фактичко стање се разликују- на терену није пољопривредно земљиште- прилог Записник комисије за израду програма или Републичког пољпривредног инспектора	Није пољопривредно земљиште_
Бач	КОЗАРАЦКА	2618	1834	0,0580	њива	2	Правно и фактичко стање се разликују- на терену није пољопривредно земљиште- прилог Записник комисије за израду програма или Републичког пољпривредног инспектора	Конверзија.
Бач	КОЗАРАЦКА	3366	1836	0,0563	њива	2	Правно и фактичко стање се разликују- на терену није пољопривредно земљиште- прилог Записник комисије за израду програма или Републичког пољпривредног инспектора	Конверзија.

Бач	ПРОЛЕТЕРСКА	2105	1838	0,0076	њива	2	Правно и фактичко стање се разликују- на терену није пољопривредно земљиште- прилог Записник комисије за израду програма или Републичког пољпривредног инспектора	Није пољопривредно земљиште_
Бач	ВИНОГРАДСКА	2636	184	0,0824	воћњак	2	Правно и фактичко стање се разликују- на терену није пољопривредно земљиште- прилог Записник комисије за израду програма или Републичког пољпривредног инспектора	Конверзија
Бач	КОЗАРАЦКА	830	1840	0,0599	њива	2	Правно и фактичко стање се разликују- на терену није пољопривредно земљиште- прилог Записник комисије за израду програма или Републичког пољпривредног инспектора	Конверзија.
Бач	КОЗАРАЦКА	1114	1841	0,0020	њива	2	Правно и фактичко стање се разликују- на терену није пољопривредно земљиште- прилог Записник комисије за израду програма или Републичког пољпривредног инспектора	Није пољопривредно земљиште_
Бач	КОЗАРАЦКА	1114	1842	0,0485	њива	2	Правно и фактичко стање се разликују- на терену није пољопривредно земљиште- прилог Записник комисије за израду програма или Републичког пољпривредног инспектора	Конверзија.
Бач	ПРОЛЕТЕРСКА	777	1843	0,0074	њива	2	Правно и фактичко стање се разликују- на терену није пољопривредно земљиште- прилог Записник комисије за израду програма или Републичког пољпривредног инспектора	Није пољопривредно земљиште_
Бач	ПРОЛЕТЕРСКА	1362	1844	0,0042	њива	2	Правно и фактичко стање се разликују- на терену није пољопривредно земљиште- прилог Записник комисије за израду програма или Републичког пољпривредног инспектора	Није пољопривредно земљиште_
Бач	КОЗАРАЦКА	1109	1847	0,0046	њива	2	Правно и фактичко стање се разликују- на терену није пољопривредно земљиште- прилог Записник комисије за израду програма или Републичког пољпривредног инспектора	Није пољопривредно земљиште_
Бач	КОЗАРАЦКА	1109	1848	0,0658	њива	2	Правно и фактичко стање се разликују- на терену није пољопривредно земљиште- прилог Записник комисије за израду програма или Републичког пољпривредног инспектора	Конверзија.
Бач	ВИНОГРАДСКА	2636	185	0,1549	њива	2	Правно и фактичко стање се разликују- на терену није пољопривредно земљиште- прилог Записник комисије за израду програма или Републичког пољпривредног инспектора	Конверзија

Бач	ПРОЛЕТЕРСКА	382	1853	0,0018	њива	2	Правно и фактичко стање се разликују- на терену није пољопривредно земљиште- прилог Записник комисије за израду програма или Републичког пољпривредног инспектора	Није пољопривредно земљиште_
Бач	КОЗАРАЦКА	2026	1855	0,0778	њива	2	Правно и фактичко стање се разликују- на терену није пољопривредно земљиште- прилог Записник комисије за израду програма или Републичког пољпривредног инспектора	Конверзија.
Бач	ПРОЛЕТЕРСКА	1087	1859	0,0139	њива	2	Правно и фактичко стање се разликују- на терену није пољопривредно земљиште- прилог Записник комисије за израду програма или Републичког пољпривредног инспектора	Није пољопривредно земљиште_
Бач	ПРОЛЕТЕРСКА	2121	1860	0,0768	њива	3	Правно и фактичко стање се разликују- на терену није пољопривредно земљиште- прилог Записник комисије за израду програма или Републичког пољпривредног инспектора	конверзија
Бач	КОЗАРАЦКА	3230	1862	0,0343	њива	3	Правно и фактичко стање се разликују- на терену није пољопривредно земљиште- прилог Записник комисије за израду програма или Републичког пољпривредног инспектора	конверзија
Бач	КОЗАРАЦКА	837	1863	0,0048	њива	3	Правно и фактичко стање се разликују- на терену није пољопривредно земљиште- прилог Записник комисије за израду програма или Републичког пољпривредног инспектора	Није пољопривредно земљиште_
Бач	КОЗАРАЦКА	837	1864	0,0371	њива	3	Правно и фактичко стање се разликују- на терену није пољопривредно земљиште- прилог Записник комисије за израду програма или Републичког пољпривредног инспектора	конверзија
Бач	ВИНОГРАДСКА	2157	187	0,0537	воћњак	2	Правно и фактичко стање се разликују- на терену није пољопривредно земљиште- прилог Записник комисије за израду програма или Републичког пољпривредног инспектора	Није пољопривредно земљиште_
Бач	ВИНОГРАДСКА	2157	188	0,0798	њива	2	Правно и фактичко стање се разликују- на терену није пољопривредно земљиште- прилог Записник комисије за израду програма или Републичког пољпривредног инспектора	Конверзија

Бач	КОЗАРАЦКА	2898	1880/3	0,0456	њива	4	Правно и фактичко стање се разликују- на терену није пољопривредно земљиште- прилог Записник комисије за израду програма или Републичког пољпривредног инспектора	под објектом
Бач	ВИНОГРАДСКА	922	189	0,0694	њива	2	Правно и фактичко стање се разликују- на терену није пољопривредно земљиште- прилог Записник комисије за израду програма или Републичког пољпривредног инспектора	Конверзија
Бач	ВИНОГРАДСКА	922	190	0,0592	воћњак	2	Правно и фактичко стање се разликују- на терену није пољопривредно земљиште- прилог Записник комисије за израду програма или Републичког пољпривредног инспектора	Није пољопривредно земљиште_
Бач	ВИНОГРАДСКА	2245	192	0,2563	њива	2	Правно и фактичко стање се разликују- на терену није пољопривредно земљиште- прилог Записник комисије за израду програма или Републичког пољпривредног инспектора	Није пољопривредно земљиште_
Бач	СУТЈЕСКА	3008	1920	0,0001	њива	2	Правно и фактичко стање се разликују- на терену није пољопривредно земљиште- прилог Записник комисије за израду програма или Републичког пољпривредног инспектора	Није пољопривредно земљиште_
Бач	ВАШАРСКА	3245	1922	0,0270	њива	2	Правно и фактичко стање се разликују- на терену није пољопривредно земљиште- прилог Записник комисије за израду програма или Републичког пољпривредног инспектора	Конверзија
Бач	СУТЈЕСКА	2947	1923	0,0151	њива	2	Правно и фактичко стање се разликују- на терену није пољопривредно земљиште- прилог Записник комисије за израду програма или Републичког пољпривредног инспектора	Није пољопривредно земљиште_
Бач	СУТЈЕСКА	2862	1926	0,0065	њива	2	Правно и фактичко стање се разликују- на терену није пољопривредно земљиште- прилог Записник комисије за израду програма или Републичког пољпривредног инспектора	Није пољопривредно земљиште_
Бач	СУТЈЕСКА	1190	1928	0,0186	њива	2	Правно и фактичко стање се разликују- на терену није пољопривредно земљиште- прилог Записник комисије за израду програма или Републичког пољпривредног инспектора	конверзија
Бач	ВИНОГРАДСКА	1206	193	0,0085	њива	2	Правно и фактичко стање се разликују- на терену није пољопривредно земљиште- прилог Записник комисије за израду програма или Републичког пољпривредног инспектора	Није пољопривредно земљиште_

Бач	СУТЈЕСКА	850	1931	0,0458	њива	2	Правно и фактичко стање се разликују- на терену није пољопривредно земљиште- прилог Записник комисије за израду програма или Републичког пољпривредног инспектора	Конверзија.
Бач	СУТЈЕСКА	3025	1933	0,0414	њива	2	Правно и фактичко стање се разликују- на терену није пољопривредно земљиште- прилог Записник комисије за израду програма или Републичког пољпривредног инспектора	Конверзија.
Бач	КОЗАРАЦКА	1289	1938	0,0014	њива	2	Правно и фактичко стање се разликују- на терену није пољопривредно земљиште- прилог Записник комисије за израду програма или Републичког пољпривредног инспектора	Није пољопривредно земљиште_
Бач	КОЗАРАЦКА	1289	1939	0,0418	њива	2	Правно и фактичко стање се разликују- на терену није пољопривредно земљиште- прилог Записник комисије за израду програма или Републичког пољпривредног инспектора	Конверзија.
Бач	ВИНОГРАДСКА	1206	194	0,2311	њива	2	Правно и фактичко стање се разликују- на терену није пољопривредно земљиште- прилог Записник комисије за израду програма или Републичког пољпривредног инспектора	Конверзија
Бач	КОЗАРАЦКА	2742	1945	0,0078	њива	2	Правно и фактичко стање се разликују- на терену није пољопривредно земљиште- прилог Записник комисије за израду програма или Републичког пољпривредног инспектора	Није пољопривредно земљиште_
Бач	МАРШАЛА ТИТА	3106	1947	0,0255	њива	2	Правно и фактичко стање се разликују- на терену није пољопривредно земљиште- прилог Записник комисије за израду програма или Републичког пољпривредног инспектора	Није пољопривредно земљиште_
Бач	МАРШАЛА ТИТА	3106	1948	0,0622	њива	2	Правно и фактичко стање се разликују- на терену није пољопривредно земљиште- прилог Записник комисије за израду програма или Републичког пољпривредног инспектора	Конверзија
Бач	МАРШАЛА ТИТА	3388	1951	0,0129	њива	2	Правно и фактичко стање се разликују- на терену није пољопривредно земљиште- прилог Записник комисије за израду програма или Републичког пољпривредног инспектора	Није пољопривредно земљиште_

Бач	МАРШАЛА ТИТА	3388	1952	0,1419	њива	2	Правно и фактичко стање се разликују- на терену није пољопривредно земљиште- прилог Записник комисије за израду програма или Републичког пољопривредног инспектора	Конверзија.
Бач	МАРШАЛА ТИТА	3450	1954	0,0965	њива	2	Правно и фактичко стање се разликују- на терену није пољопривредно земљиште- прилог Записник комисије за израду програма или Републичког пољопривредног инспектора	Конверзија.
Бач	МАРШАЛА ТИТА	1988	1956	0,0810	њива	2	Правно и фактичко стање се разликују- на терену није пољопривредно земљиште- прилог Записник комисије за израду програма или Републичког пољопривредног инспектора	Конверзија.
Бач	МАРШАЛА ТИТА	3458	1959	0,0241	њива	2	Правно и фактичко стање се разликују- на терену није пољопривредно земљиште- прилог Записник комисије за израду програма или Републичког пољопривредног инспектора	Није пољопривредно земљиште_
Бач	ВИНОГРАДСКА	3341	196	0,0447	воћњак	2	Правно и фактичко стање се разликују- на терену није пољопривредно земљиште- прилог Записник комисије за израду програма или Републичког пољопривредног инспектора	Конверзија
Бач	МАРШАЛА ТИТА	3458	1960	0,1664	њива	2	Правно и фактичко стање се разликују- на терену није пољопривредно земљиште- прилог Записник комисије за израду програма или Републичког пољопривредног инспектора	Конверзија.
Бач	МАРШАЛА ТИТА	3093	1961	0,1424	њива	2	Правно и фактичко стање се разликују- на терену није пољопривредно земљиште- прилог Записник комисије за израду програма или Републичког пољопривредног инспектора	Није пољопривредно земљиште_
Бач	МАРШАЛА ТИТА	1403	1963	0,1689	њива	2	Правно и фактичко стање се разликују- на терену није пољопривредно земљиште- прилог Записник комисије за израду програма или Републичког пољопривредног инспектора	Конверзија
Бач	МАРШАЛА ТИТА	3057	1965	0,0410	њива	2	Правно и фактичко стање се разликују- на терену није пољопривредно земљиште- прилог Записник комисије за израду програма или Републичког пољопривредног инспектора	Није пољопривредно земљиште_
Бач	МАРШАЛА ТИТА	3057	1966	0,2078	њива	2	Правно и фактичко стање се разликују- на терену није пољопривредно земљиште- прилог Записник комисије за израду програма или Републичког пољопривредног инспектора	Конверзија

Бач	МАРШАЛА ТИТА	645	1969	0,0328	њива	2	Правно и фактичко стање се разликују- на терену није пољопривредно земљиште- прилог Записник комисије за израду програма или Републичког пољпривредног инспектора	Није пољопривредно земљиште_
Бач	ВИНОГРАДСКА	3341	197	0,0704	њива	2	Правно и фактичко стање се разликују- на терену није пољопривредно земљиште- прилог Записник комисије за израду програма или Републичког пољпривредног инспектора	Конверзија
Бач	ВАШАРСКА	645	1970	0,0971	њива	2	Правно и фактичко стање се разликују- на терену није пољопривредно земљиште- прилог Записник комисије за израду програма или Републичког пољпривредног инспектора	Конверзија
Бач	МАРШАЛА ТИТА	1863	1971/3	0,0014	њива	2	Правно и фактичко стање се разликују- на терену није пољопривредно земљиште- прилог Записник комисије за израду програма или Републичког пољпривредног инспектора	Конверзија
Бач	МАРШАЛА ТИТА	3452	1972	0,0176	њива	2	Правно и фактичко стање се разликују- на терену није пољопривредно земљиште- прилог Записник комисије за израду програма или Републичког пољпривредног инспектора	Није пољопривредно земљиште_
Бач	МЛАДЕНА СТОЈАНОВИЦА	3452	1973/1	0,0832	њива	2	Правно и фактичко стање се разликују- на терену није пољопривредно земљиште- прилог Записник комисије за израду програма или Републичког пољпривредног инспектора	Конверзија
Бач	МЛАДЕНА СТОЈАНОВИЦА	3452	1973/2	0,0459	њива	2	Правно и фактичко стање се разликују- на терену није пољопривредно земљиште- прилог Записник комисије за израду програма или Републичког пољпривредног инспектора	Конверзија
Бач	МЛАДЕНА СТОЈАНОВИЦА	3452	1973/3	0,0182	њива	2	Правно и фактичко стање се разликују- на терену није пољопривредно земљиште- прилог Записник комисије за израду програма или Републичког пољпривредног инспектора	Конверзија
Бач	МЛАДЕНА СТОЈАНОВИЦА	3473	1978	0,0406	њива	2	Правно и фактичко стање се разликују- на терену није пољопривредно земљиште- прилог Записник комисије за израду програма или Републичког пољпривредног инспектора	Конверзија

Бач	МАРШАЛА ТИТА	3058	1980	0,1022	њива	2	Правно и фактичко стање се разликују- на терену није пољопривредно земљиште- прилог Записник комисије за израду програма или Републичког пољпривредног инспектора	Конверзија
Бач	МАРШАЛА ТИТА	3350	1981	0,0122	њива	2	Правно и фактичко стање се разликују- на терену није пољопривредно земљиште- прилог Записник комисије за израду програма или Републичког пољпривредног инспектора	Није пољопривредно земљиште_
Бач	МАРШАЛА ТИТА	3350	1982	0,0967	њива	2	Правно и фактичко стање се разликују- на терену није пољопривредно земљиште- прилог Записник комисије за израду програма или Републичког пољпривредног инспектора	Конверзија
Бач	МЛАДЕНА СТОЈАНОВИЦА	1625	1984	0,0350	њива	2	Правно и фактичко стање се разликују- на терену није пољопривредно земљиште- прилог Записник комисије за израду програма или Републичког пољпривредног инспектора	Конверзија
Бач	МАРШАЛА ТИТА	3346	1985	0,0059	њива	2	Правно и фактичко стање се разликују- на терену није пољопривредно земљиште- прилог Записник комисије за израду програма или Републичког пољпривредног инспектора	Није пољопривредно земљиште_
Бач	МАРШАЛА ТИТА	3346	1986	0,0766	њива	2	Правно и фактичко стање се разликују- на терену није пољопривредно земљиште- прилог Записник комисије за израду програма или Републичког пољпривредног инспектора	Конверзија
Бач	МАРШАЛА ТИТА	3346	1988	0,0726	њива	2	Правно и фактичко стање се разликују- на терену није пољопривредно земљиште- прилог Записник комисије за израду програма или Републичког пољпривредног инспектора	Конверзија
Бач	МЛАДЕНА СТОЈАНОВИЦА	3613	1989	0,0437	њива	2	Правно и фактичко стање се разликују- на терену није пољопривредно земљиште- прилог Записник комисије за израду програма или Републичког пољпривредног инспектора	Конверзија
Бач	ВИНОГРАДСКА	3313	199	0,0412	воћњак	2	Правно и фактичко стање се разликују- на терену није пољопривредно земљиште- прилог Записник комисије за израду програма или Републичког пољпривредног инспектора	Конверзија
Бач	МЛАДЕНА СТОЈАНОВИЦА	640	1993	0,0164	њива	2	Правно и фактичко стање се разликују- на терену није пољопривредно земљиште- прилог Записник комисије за израду програма или Републичког пољпривредног инспектора	Није пољопривредно земљиште_

Бач	МЛАДЕНА СТОЈАНОВИЦА	1194	1994	0,0144	њива	2	Правно и фактичко стање се разликују- на терену није пољопривредно земљиште- прилог Записник комисије за израду програма или Републичког пољпривредног инспектора	Није пољопривредно земљиште_
Бач	МАРШАЛА ТИТА	2542	1995	0,0074	њива	2	Правно и фактичко стање се разликују- на терену није пољопривредно земљиште- прилог Записник комисије за израду програма или Републичког пољпривредног инспектора	Није пољопривредно земљиште_
Бач	ВИНОГРАДСКА	3313	200	0,0706	њива	2	Правно и фактичко стање се разликују- на терену није пољопривредно земљиште- прилог Записник комисије за израду програма или Републичког пољпривредног инспектора	Конверзија
Бач	МАРШАЛА ТИТА	2765	2000	0,1290	њива	2	Правно и фактичко стање се разликују- на терену није пољопривредно земљиште- прилог Записник комисије за израду програма или Републичког пољпривредног инспектора	Конверзија
Бач	МЛАДЕНА СТОЈАНОВИЦА	1817	2004	0,0056	њива	2	Правно и фактичко стање се разликују- на терену није пољопривредно земљиште- прилог Записник комисије за израду програма или Републичког пољпривредног инспектора	Није пољопривредно земљиште_
Бач	МАРШАЛА ТИТА	1991	2007	0,1046	њива	2	Правно и фактичко стање се разликују- на терену није пољопривредно земљиште- прилог Записник комисије за израду програма или Републичког пољпривредног инспектора	Конверзија
Бач	МАРШАЛА ТИТА	1284	2009	0,1412	њива	2	Правно и фактичко стање се разликују- на терену није пољопривредно земљиште- прилог Записник комисије за израду програма или Републичког пољпривредног инспектора	Конверзија
Бач	МАРШАЛА ТИТА	880	2012	0,0385	њива	2	Правно и фактичко стање се разликују- на терену није пољопривредно земљиште- прилог Записник комисије за израду програма или Републичког пољпривредног инспектора	Није пољопривредно земљиште_
Бач	МАРШАЛА ТИТА	880	2013	0,2548	њива	2	Правно и фактичко стање се разликују- на терену није пољопривредно земљиште- прилог Записник комисије за израду програма или Републичког пољпривредног инспектора	Конверзија

Бач	МАРШАЛА ТИТА	3479	2017	0,0562	њива	2	Правно и фактичко стање се разликују- на терену није пољопривредно земљиште- прилог Записник комисије за израду програма или Републичког пољпривредног инспектора	Није пољопривредно земљиште_
Бач	МАРШАЛА ТИТА	3479	2018	0,1671	њива	2	Правно и фактичко стање се разликују- на терену није пољопривредно земљиште- прилог Записник комисије за израду програма или Републичког пољпривредног инспектора	Конверзија
Бач	МАРШАЛА ТИТА	769	2019	0,0357	њива	2	Правно и фактичко стање се разликују- на терену није пољопривредно земљиште- прилог Записник комисије за израду програма или Републичког пољпривредног инспектора	Није пољопривредно земљиште_
Бач	МЛАДЕНА СТОЈАНОВИЦА	3119	2022	0,0315	виноград	1	Правно и фактичко стање се разликују- на терену није пољопривредно земљиште- прилог Записник комисије за израду програма или Републичког пољпривредног инспектора	Конверзија
Бач	МЛАДЕНА СТОЈАНОВИЦА	3119	2023	0,0638	њива	2	Правно и фактичко стање се разликују- на терену није пољопривредно земљиште- прилог Записник комисије за израду програма или Републичког пољпривредног инспектора	Конверзија
Бач	МЛАДЕНА СТОЈАНОВИЦА	3006	2024	0,0002	њива	2	Правно и фактичко стање се разликују- на терену није пољопривредно земљиште- прилог Записник комисије за израду програма или Републичког пољпривредног инспектора	Није пољопривредно земљиште_
Бач	МАРШАЛА ТИТА	3490	2026	0,1209	њива	2	Правно и фактичко стање се разликују- на терену није пољопривредно земљиште- прилог Записник комисије за израду програма или Републичког пољпривредног инспектора	Конверзија
Бач	МАРШАЛА ТИТА	2454	2027	0,0044	њива	2	Правно и фактичко стање се разликују- на терену није пољопривредно земљиште- прилог Записник комисије за израду програма или Републичког пољпривредног инспектора	Није пољопривредно земљиште_
Бач	МАРШАЛА ТИТА	2454	2028	0,1259	њива	2	Правно и фактичко стање се разликују- на терену није пољопривредно земљиште- прилог Записник комисије за израду програма или Републичког пољпривредног инспектора	Конверзија
Бач	МАРШАЛА ТИТА	3294	2029	0,0414	њива	2	Правно и фактичко стање се разликују- на терену није пољопривредно земљиште- прилог Записник комисије за израду програма или Републичког пољпривредног инспектора	Није пољопривредно земљиште_

Бач	МАРШАЛА ТИТА	3294	2030	0,2283	њива	2	Правно и фактичко стање се разликују- на терену није пољопривредно земљиште- прилог Записник комисије за израду програма или Републичког пољпривредног инспектора	Конверзија
Бач	МАРШАЛА ТИТА	3126	2035	0,0181	њива	2	Правно и фактичко стање се разликују- на терену није пољопривредно земљиште- прилог Записник комисије за израду програма или Републичког пољпривредног инспектора	Није пољопривредно земљиште_
Бач	МАРШАЛА ТИТА	3126	2036/1	0,0184	воћњак	2	Правно и фактичко стање се разликују- на терену није пољопривредно земљиште- прилог Записник комисије за израду програма или Републичког пољпривредног инспектора	Конверзија
Бач	МАРШАЛА ТИТА	3126	2036/2	0,0365	воћњак	2	Правно и фактичко стање се разликују- на терену није пољопривредно земљиште- прилог Записник комисије за израду програма или Републичког пољпривредног инспектора	Конверзија
Бач	МАРШАЛА ТИТА	3126	2036/3	0,0891	воћњак	2	Правно и фактичко стање се разликују- на терену није пољопривредно земљиште- прилог Записник комисије за израду програма или Републичког пољпривредног инспектора	Конверзија
Бач	МАРШАЛА ТИТА	3126	2037/1	0,0178	њива	2	Правно и фактичко стање се разликују- на терену није пољопривредно земљиште- прилог Записник комисије за израду програма или Републичког пољпривредног инспектора	Конверзија
Бач	МАРШАЛА ТИТА	3126	2037/2	0,0465	њива	2	Правно и фактичко стање се разликују- на терену није пољопривредно земљиште- прилог Записник комисије за израду програма или Републичког пољпривредног инспектора	Конверзија
Бач	МАРШАЛА ТИТА	3126	2037/3	0,0501	њива	2	Правно и фактичко стање се разликују- на терену није пољопривредно земљиште- прилог Записник комисије за израду програма или Републичког пољпривредног инспектора	Конверзија
Бач	22.ОКТОБРА	2471	2046	0,0035	њива	2	Правно и фактичко стање се разликују- на терену није пољопривредно земљиште- прилог Записник комисије за израду програма или Републичког пољпривредног инспектора	Није пољопривредно земљиште_

Бач	МЛАДЕНА СТОЈАНОВИЦА	2692	2049/1	0,0657	њива	2	Правно и фактичко стање се разликују- на терену није пољопривредно земљиште- прилог Записник комисије за израду програма или Републичког пољпривредног инспектора	Конверзија
Бач	МЛАДЕНА СТОЈАНОВИЦА	3782	2049/10	0,0544	њива	2	Правно и фактичко стање се разликују- на терену није пољопривредно земљиште- прилог Записник комисије за израду програма или Републичког пољпривредног инспектора	Конверзија.
Бач	МЛАДЕНА СТОЈАНОВИЦА	3959	2049/4	0,0538	њива	2	Правно и фактичко стање се разликују- на терену није пољопривредно земљиште- прилог Записник комисије за израду програма или Републичког пољпривредног инспектора	Конверзија
Бач	ВИНОГРАДСКА	1019	205	0,0391	њива	2	Правно и фактичко стање се разликују- на терену није пољопривредно земљиште- прилог Записник комисије за израду програма или Републичког пољпривредног инспектора	Конверзија
Бач	МЛАДЕНА СТОЈАНОВИЦА	2785	2050/1	0,0199	њива	2	Правно и фактичко стање се разликују- на терену није пољопривредно земљиште- прилог Записник комисије за израду програма или Републичког пољпривредног инспектора	Конверзија.
Бач	МЛАДЕНА СТОЈАНОВИЦА	3829	2050/2	0,0065	њива	2	Правно и фактичко стање се разликују- на терену није пољопривредно земљиште- прилог Записник комисије за израду програма или Републичког пољпривредног инспектора	Није пољопривредно земљиште_
Бач	МЛАДЕНА СТОЈАНОВИЦА	2785	2050/3	0,0177	њива	2	Правно и фактичко стање се разликују- на терену није пољопривредно земљиште- прилог Записник комисије за израду програма или Републичког пољпривредног инспектора	Конверзија.
Бач	МЛАДЕНА СТОЈАНОВИЦА	1376	2053	0,0632	њива	2	Правно и фактичко стање се разликују- на терену није пољопривредно земљиште- прилог Записник комисије за израду програма или Републичког пољпривредног инспектора	Конверзија.
Бач	МЛАДЕНА СТОЈАНОВИЦА	3743	2054	0,1445	њива	2	Правно и фактичко стање се разликују- на терену није пољопривредно земљиште- прилог Записник комисије за израду програма или Републичког пољпривредног инспектора	Конверзија.
Бач	МЛАДЕНА СТОЈАНОВИЦА	3511	2055	0,1454	њива	2	Правно и фактичко стање се разликују- на терену није пољопривредно земљиште- прилог Записник комисије за израду програма или Републичког пољпривредног инспектора	Конверзија.

Бач	МЛАДЕНА СТОЈАНОВИЦА	3008	2056	0,0566	њива	2	Правно и фактичко стање се разликују- на терену није пољопривредно земљиште- прилог Записник комисије за израду програма или Републичког пољпривредног инспектора	Конверзија.
Бач	ВИНОГРАДСКА	1019	206	0,0403	воћњак	2	Правно и фактичко стање се разликују- на терену није пољопривредно земљиште- прилог Записник комисије за израду програма или Републичког пољпривредног инспектора	Конверзија
Бач	МАРШАЛА ТИТА	711	2061	0,0512	њива	2	Правно и фактичко стање се разликују- на терену није пољопривредно земљиште- прилог Записник комисије за израду програма или Републичког пољпривредног инспектора	Конверзија
Бач	МАРШАЛА ТИТА	3498	2063	0,0490	њива	2	Остало	Конверзија
Бач	МАРШАЛА ТИТА	903	2064	0,0102	њива	2	Правно и фактичко стање се разликују- на терену није пољопривредно земљиште- прилог Записник комисије за израду програма или Републичког пољпривредног инспектора	Није пољопривредно земљиште_
Бач	МАРШАЛА ТИТА	3486	2066	0,0464	њива	2	Правно и фактичко стање се разликују- на терену није пољопривредно земљиште- прилог Записник комисије за израду програма или Републичког пољпривредног инспектора	Није пољопривредно земљиште_
Бач	МАРШАЛА ТИТА	2379	2067	0,1399	њива	2	Правно и фактичко стање се разликују- на терену није пољопривредно земљиште- прилог Записник комисије за израду програма или Републичког пољпривредног инспектора	конверзија
Бач	МАРШАЛА ТИТА	1933	2068	0,0022	њива	2	Правно и фактичко стање се разликују- на терену није пољопривредно земљиште- прилог Записник комисије за израду програма или Републичког пољпривредног инспектора	Није пољопривредно земљиште_
Бач	МАРШАЛА ТИТА	1933	2069	0,0726	њива	2	Правно и фактичко стање се разликују- на терену није пољопривредно земљиште- прилог Записник комисије за израду програма или Републичког пољпривредног инспектора	конверзија

Бач	ВИНОГРАДСКА	1019	207	0,0263	њива	2	Правно и фактичко стање се разликују- на терену није пољопривредно земљиште- прилог Записник комисије за израду програма или Републичког пољопривредног инспектора	Конверзија
Бач	МАРШАЛА ТИТА	3203	2070	0,0063	њива	2	Правно и фактичко стање се разликују- на терену није пољопривредно земљиште- прилог Записник комисије за израду програма или Републичког пољопривредног инспектора	Није пољопривредно земљиште_
Бач	МАРШАЛА ТИТА	3203	2071	0,1269	њива	2	Правно и фактичко стање се разликују- на терену није пољопривредно земљиште- прилог Записник комисије за израду програма или Републичког пољопривредног инспектора	конверзија
Бач	МАРШАЛА ТИТА	2234	2076	0,0151	њива	2	Правно и фактичко стање се разликују- на терену није пољопривредно земљиште- прилог Записник комисије за израду програма или Републичког пољопривредног инспектора	Конверзија.
Бач	СЕДМИ ЈУЛИ	616	2077	0,0022	њива	2	Правно и фактичко стање се разликују- на терену није пољопривредно земљиште- прилог Записник комисије за израду програма или Републичког пољопривредног инспектора	Није пољопривредно земљиште_
Бач	МАРШАЛА ТИТА	2054	2079	0,0072	њива	2	Правно и фактичко стање се разликују- на терену није пољопривредно земљиште- прилог Записник комисије за израду програма или Републичког пољопривредног инспектора	Није пољопривредно земљиште_
Бач	ВИНОГРАДСКА	1603	208	0,0302	њива	2	Правно и фактичко стање се разликују- на терену није пољопривредно земљиште- прилог Записник комисије за израду програма или Републичког пољопривредног инспектора	Није пољопривредно земљиште_
Бач	МАРШАЛА ТИТА	2054	2080	0,0558	њива	2	Правно и фактичко стање се разликују- на терену није пољопривредно земљиште- прилог Записник комисије за израду програма или Републичког пољопривредног инспектора	Конверзија.
Бач	МАРШАЛА ТИТА	1889	2086	0,0597	њива	2	Правно и фактичко стање се разликују- на терену није пољопривредно земљиште- прилог Записник комисије за израду програма или Републичког пољопривредног инспектора	Конверзија.
Бач	МАРШАЛА ТИТА	1880	2088	0,0434	њива	2	Правно и фактичко стање се разликују- на терену није пољопривредно земљиште- прилог Записник комисије за израду програма или Републичког пољопривредног инспектора	Конверзија.

Бач	ВИНОГРАДСКА	1603	209	0,1940	њива	2	Правно и фактичко стање се разликују- на терену није пољопривредно земљиште- прилог Записник комисије за израду програма или Републичког пољпривредног инспектора	Конверзија
Бач	МАРШАЛА ТИТА	2283	2090	0,0480	њива	2	Правно и фактичко стање се разликују- на терену није пољопривредно земљиште- прилог Записник комисије за израду програма или Републичког пољпривредног инспектора	Конверзија.
Бач	МАРШАЛА ТИТА	2123	2091	0,0218	њива	2	Правно и фактичко стање се разликују- на терену није пољопривредно земљиште- прилог Записник комисије за израду програма или Републичког пољпривредног инспектора	Није пољопривредно земљиште_
Бач	МАРШАЛА ТИТА	888	2093	0,0420	њива	2	Правно и фактичко стање се разликују- на терену није пољопривредно земљиште- прилог Записник комисије за израду програма или Републичког пољпривредног инспектора	конверзија
Бач	ВАШАРСКА	3213	2096	0,0538	њива	2	Правно и фактичко стање се разликују- на терену није пољопривредно земљиште- прилог Записник комисије за израду програма или Републичког пољпривредног инспектора	Није пољопривредно земљиште_
Бач	ВАШАРСКА	3100	2097	0,0272	њива	2	Правно и фактичко стање се разликују- на терену није пољопривредно земљиште- прилог Записник комисије за израду програма или Републичког пољпривредног инспектора	Није пољопривредно земљиште_
Бач	ВАШАРСКА	3100	2098	0,0858	њива	2	Правно и фактичко стање се разликују- на терену није пољопривредно земљиште- прилог Записник комисије за израду програма или Републичког пољпривредног инспектора	конверзија
Бач	БРАТСТВА ЈЕДИНСТВА	2792	21	0,0561	њива	4	Правно и фактичко стање се разликују- на терену није пољопривредно земљиште- прилог Записник комисије за израду програма или Републичког пољпривредног инспектора	Није пољопривредно земљиште_
Бач	ВИНОГРАДСКА	1983	210	0,0070	њива	2	Правно и фактичко стање се разликују- на терену није пољопривредно земљиште- прилог Записник комисије за израду програма или Републичког пољпривредног инспектора	Није пољопривредно земљиште_

Бач	СЕДМИ ЈУЛИ	3078	2100	0,0839	њива	2	Правно и фактичко стање се разликују- на терену није пољопривредно земљиште- прилог Записник комисије за израду програма или Републичког пољпривредног инспектора	Конверзија.
Бач	СЕДМИ ЈУЛИ	181	2102	0,0742	њива	2	Правно и фактичко стање се разликују- на терену није пољопривредно земљиште- прилог Записник комисије за израду програма или Републичког пољпривредног инспектора	Конверзија.
Бач	СЕДМИ ЈУЛИ	615	2104	0,0788	њива	2	Правно и фактичко стање се разликују- на терену није пољопривредно земљиште- прилог Записник комисије за израду програма или Републичког пољпривредног инспектора	Није пољопривредно земљиште_
Бач	СЕДМИ ЈУЛИ	3417	2106	0,0618	њива	2	Правно и фактичко стање се разликују- на терену није пољопривредно земљиште- прилог Записник комисије за израду програма или Републичког пољпривредног инспектора	Конверзија.
Бач	ВАШАРСКА	2847	2108	0,1378	њива	2	Правно и фактичко стање се разликују- на терену није пољопривредно земљиште- прилог Записник комисије за израду програма или Републичког пољпривредног инспектора	конверзија
Бач	ВАШАРСКА	136	2109/1	0,0693	виноград	1	Правно и фактичко стање се разликују- на терену није пољопривредно земљиште- прилог Записник комисије за израду програма или Републичког пољпривредног инспектора	конверзија
Бач	ВАШАРСКА	136	2109/2	0,1091	њива	2	Правно и фактичко стање се разликују- на терену није пољопривредно земљиште- прилог Записник комисије за израду програма или Републичког пољпривредног инспектора	конверзија
Бач	ВИНОГРАДСКА	1983	211	0,1468	њива	2	Правно и фактичко стање се разликују- на терену није пољопривредно земљиште- прилог Записник комисије за израду програма или Републичког пољпривредног инспектора	Конверзија
Бач	СЕДМИ ЈУЛИ	1479	2111	0,1218	њива	2	Правно и фактичко стање се разликују- на терену није пољопривредно земљиште- прилог Записник комисије за израду програма или Републичког пољпривредног инспектора	Конверзија.
Бач	ВАШАРСКА	3244	2113	0,1179	њива	2	Правно и фактичко стање се разликују- на терену није пољопривредно земљиште- прилог Записник комисије за израду програма или Републичког пољпривредног инспектора	конверзија

Бач	ВАШАРСКА	1293	2115	0,1078	њива	2	Правно и фактичко стање се разликују- на терену није пољопривредно земљиште- прилог Записник комисије за израду програма или Републичког пољпривредног инспектора	конверзија
Бач	СЕДМИ ЈУЛИ	1807	2117	0,0928	њива	2	Правно и фактичко стање се разликују- на терену није пољопривредно земљиште- прилог Записник комисије за израду програма или Републичког пољпривредног инспектора	Конверзија.
Бач	ВИНОГРАДСКА	3199	212	0,0230	њива	3	Правно и фактичко стање се разликују- на терену није пољопривредно земљиште- прилог Записник комисије за израду програма или Републичког пољпривредног инспектора	Није пољопривредно земљиште_
Бач	СЕДМИ ЈУЛИ	1174	2121	0,0621	њива	2	Правно и фактичко стање се разликују- на терену није пољопривредно земљиште- прилог Записник комисије за израду програма или Републичког пољпривредног инспектора	Конверзија.
Бач	ВАШАРСКА	1600	2123	0,0376	њива	2	Правно и фактичко стање се разликују- на терену није пољопривредно земљиште- прилог Записник комисије за израду програма или Републичког пољпривредног инспектора	конверзија
Бач	ВАШАРСКА	477	2124	0,0096	њива	2	Правно и фактичко стање се разликују- на терену није пољопривредно земљиште- прилог Записник комисије за израду програма или Републичког пољпривредног инспектора	Није пољопривредно земљиште_
Бач	ВАШАРСКА	477	2125	0,0319	њива	2	Правно и фактичко стање се разликују- на терену није пољопривредно земљиште- прилог Записник комисије за израду програма или Републичког пољпривредног инспектора	конверзија
Бач	ВАШАРСКА	477	2126	0,2046	воћњак	1	Правно и фактичко стање се разликују- на терену није пољопривредно земљиште- прилог Записник комисије за израду програма или Републичког пољпривредног инспектора	конверзија
Бач	СЕДМИ ЈУЛИ	3144	2128	0,0640	њива	2	Правно и фактичко стање се разликују- на терену није пољопривредно земљиште- прилог Записник комисије за израду програма или Републичког пољпривредног инспектора	Конверзија.

Бач	ВИНОГРАДСКА	3199	213	0,2382	њива	2	Правно и фактичко стање се разликују- на терену није пољопривредно земљиште- прилог Записник комисије за израду програма или Републичког пољпривредног инспектора	Конверзија
Бач	ВАШАРСКА	3321	2132	0,0168	њива	2	Правно и фактичко стање се разликују- на терену није пољопривредно земљиште- прилог Записник комисије за израду програма или Републичког пољпривредног инспектора	Није пољопривредно земљиште_
Бач	ВАШАРСКА	3321	2133	0,1890	њива	2	Правно и фактичко стање се разликују- на терену није пољопривредно земљиште- прилог Записник комисије за израду програма или Републичког пољпривредног инспектора	конверзија
Бач	ВАШАРСКА	3407	2136	0,0270	њива	2	Правно и фактичко стање се разликују- на терену није пољопривредно земљиште- прилог Записник комисије за израду програма или Републичког пољпривредног инспектора	Није пољопривредно земљиште_
Бач	ВАШАРСКА	3407	2137	0,0956	воћњак	1	Правно и фактичко стање се разликују- на терену није пољопривредно земљиште- прилог Записник комисије за израду програма или Републичког пољпривредног инспектора	конверзија
Бач	ВАШАРСКА	3407	2138	0,0702	њива	2	Правно и фактичко стање се разликују- на терену није пољопривредно земљиште- прилог Записник комисије за израду програма или Републичког пољпривредног инспектора	конверзија
Бач	СЕДМИ ЈУЛИ	772	2139	0,0555	њива	2	Правно и фактичко стање се разликују- на терену није пољопривредно земљиште- прилог Записник комисије за израду програма или Републичког пољпривредног инспектора	Није пољопривредно земљиште_
Бач	СЕДМИ ЈУЛИ	3505	2140	0,1141	њива	2	Правно и фактичко стање се разликују- на терену није пољопривредно земљиште- прилог Записник комисије за израду програма или Републичког пољпривредног инспектора	конверзија
Бач	ВАШАРСКА	3665	2144	0,3680	њива	3	Правно и фактичко стање се разликују- на терену није пољопривредно земљиште- прилог Записник комисије за израду програма или Републичког пољпривредног инспектора	конверзија
Бач	ВАШАРСКА	618	2145	0,0090	њива	3	Правно и фактичко стање се разликују- на терену није пољопривредно земљиште- прилог Записник комисије за израду програма или Републичког пољпривредног инспектора	Није пољопривредно земљиште_

Бач	ПЕТРА КОЦИЦА	618	2146	0,1540	њива	3	Правно и фактичко стање се разликују- на терену није пољопривредно земљиште- прилог Записник комисије за израду програма или Републичког пољпривредног инспектора	конверзија
Бач	ВИНОГРАДСКА	854	215	0,0711	њива	4	Правно и фактичко стање се разликују- на терену није пољопривредно земљиште- прилог Записник комисије за израду програма или Републичког пољпривредног инспектора	Конверзија
Бач	ПЕТРА КОЦИЦА	3113	2160	0,3190	њива	2	Правно и фактичко стање се разликују- на терену није пољопривредно земљиште- прилог Записник комисије за израду програма или Републичког пољпривредног инспектора	конверзија
Бач	СЕДМИ ЈУЛИ	3182	2162	0,1998	њива	2	Правно и фактичко стање се разликују- на терену није пољопривредно земљиште- прилог Записник комисије за израду програма или Републичког пољпривредног инспектора	конверзија
Бач	ПЕТРА КОЦИЦА	727	2164	0,0778	њива	2	Правно и фактичко стање се разликују- на терену није пољопривредно земљиште- прилог Записник комисије за израду програма или Републичког пољпривредног инспектора	конверзија
Бач	ПЕТРА КОЦИЦА	2116	2165	0,0801	њива	2	Правно и фактичко стање се разликују- на терену није пољопривредно земљиште- прилог Записник комисије за израду програма или Републичког пољпривредног инспектора	Није пољопривредно земљиште_
Бач	СЕДМИ ЈУЛИ	2126	2166	0,1535	њива	2	Правно и фактичко стање се разликују- на терену није пољопривредно земљиште- прилог Записник комисије за израду програма или Републичког пољпривредног инспектора	Није пољопривредно земљиште_
Бач	ВИНОГРАДСКА	1512	217	0,0735	њива	4	Правно и фактичко стање се разликују- на терену није пољопривредно земљиште- прилог Записник комисије за израду програма или Републичког пољпривредног инспектора	Конверзија
Бач	ПЕТРА КОЦИЦА	1086	2170	0,0569	њива	2	Правно и фактичко стање се разликују- на терену није пољопривредно земљиште- прилог Записник комисије за израду програма или Републичког пољпривредног инспектора	конверзија

Бач	ПЕТРА КОЦИЦА	3507	2172	0,0787	њива	2	Правно и фактичко стање се разликују- на терену није пољопривредно земљиште- прилог Записник комисије за израду програма или Републичког пољпривредног инспектора	конверзија
Бач	ПЕТРА КОЦИЦА	3107	2173	0,0693	њива	2	Правно и фактичко стање се разликују- на терену није пољопривредно земљиште- прилог Записник комисије за израду програма или Републичког пољпривредног инспектора	конверзија
Бач	ПЕТРА КОЦИЦА	2606	2178	0,0481	њива	2	Правно и фактичко стање се разликују- на терену није пољопривредно земљиште- прилог Записник комисије за израду програма или Републичког пољпривредног инспектора	Конверзија.
Бач	ПЕТРА КОЦИЦА	3471	2180	0,0458	њива	2	Правно и фактичко стање се разликују- на терену није пољопривредно земљиште- прилог Записник комисије за израду програма или Републичког пољпривредног инспектора	Конверзија.
Бач	ПЕТРА КОЦИЦА	3399	2184	0,0438	њива	2	Правно и фактичко стање се разликују- на терену није пољопривредно земљиште- прилог Записник комисије за израду програма или Републичког пољпривредног инспектора	Конверзија.
Бач	ПЕТРА КОЦИЦА	730	2185	0,0978	њива	2	Правно и фактичко стање се разликују- на терену није пољопривредно земљиште- прилог Записник комисије за израду програма или Републичког пољпривредног инспектора	Није пољопривредно земљиште_
Бач	СЕДМИ ЈУЛИ	1962	2187	0,0588	њива	2	Правно и фактичко стање се разликују- на терену није пољопривредно земљиште- прилог Записник комисије за израду програма или Републичког пољпривредног инспектора	Конверзија.
Бач	СЕДМИ ЈУЛИ	612	2189	0,0571	њива	2	Правно и фактичко стање се разликују- на терену није пољопривредно земљиште- прилог Записник комисије за израду програма или Републичког пољпривредног инспектора	Конверзија.
Бач	ВИНОГРАДСКА	1270	219	0,0685	њива	4	Правно и фактичко стање се разликују- на терену није пољопривредно земљиште- прилог Записник комисије за израду програма или Републичког пољпривредног инспектора	Конверзија
Бач	СЕДМИ ЈУЛИ	1032	2193	0,0377	њива	2	Правно и фактичко стање се разликују- на терену није пољопривредно земљиште- прилог Записник комисије за израду програма или Републичког пољпривредног инспектора	Конверзија.

Бач	СЕДМИ ЈУЛИ	1690	2195	0,0749	њива	2	Правно и фактичко стање се разликују- на терену није пољопривредно земљиште- прилог Записник комисије за израду програма или Републичког пољпривредног инспектора	Конверзија.
Бач	МАРШАЛА ТИТА	2077	2199	0,0256	њива	2	Правно и фактичко стање се разликују- на терену није пољопривредно земљиште- прилог Записник комисије за израду програма или Републичког пољпривредног инспектора	Није пољопривредно земљиште_
Бач	БРАТСТВА ЈЕДИНСТВА	2792	22	0,0859	њива	4	Правно и фактичко стање се разликују- на терену није пољопривредно земљиште- прилог Записник комисије за израду програма или Републичког пољпривредног инспектора	Конверзија
Бач	МАРШАЛА ТИТА	1630	2202	0,0729	њива	2	Правно и фактичко стање се разликују- на терену није пољопривредно земљиште- прилог Записник комисије за израду програма или Републичког пољпривредног инспектора	Конверзија.
Бач	МАРШАЛА ТИТА	3107	2204	0,0719	њива	2	Правно и фактичко стање се разликују- на терену није пољопривредно земљиште- прилог Записник комисије за израду програма или Републичког пољпривредног инспектора	Конверзија.
Бач	МАРШАЛА ТИТА	2974	2206	0,0772	њива	2	Правно и фактичко стање се разликују- на терену није пољопривредно земљиште- прилог Записник комисије за израду програма или Републичког пољпривредног инспектора	Конверзија.
Бач	ПЕТРА КОЦИЦА	2760	2209	0,0528	њива	2	Правно и фактичко стање се разликују- на терену није пољопривредно земљиште- прилог Записник комисије за израду програма или Републичког пољпривредног инспектора	Није пољопривредно земљиште_
Бач	ВИНОГРАДСКА	3250	221	0,0710	њива	4	Правно и фактичко стање се разликују- на терену није пољопривредно земљиште- прилог Записник комисије за израду програма или Републичког пољпривредног инспектора	Конверзија
Бач	МАРШАЛА ТИТА	3043	2210	0,3872	њива	2	Правно и фактичко стање се разликују- на терену није пољопривредно земљиште- прилог Записник комисије за израду програма или Републичког пољпривредног инспектора	конверзија

Бач	МАРШАЛА ТИТА	3327	2214	0,0947	њива	2	Правно и фактичко стање се разликују- на терену није пољопривредно земљиште- прилог Записник комисије за израду програма или Републичког пољпривредног инспектора	конверзија
Бач	МАРШАЛА ТИТА	3209	2216	0,0523	њива	2	Правно и фактичко стање се разликују- на терену није пољопривредно земљиште- прилог Записник комисије за израду програма или Републичког пољпривредног инспектора	конверзија
Бач	МАРШАЛА ТИТА	3757	2217	0,0449	њива	2	Правно и фактичко стање се разликују- на терену није пољопривредно земљиште- прилог Записник комисије за израду програма или Републичког пољпривредног инспектора	конверзија
Бач	МАРШАЛА ТИТА	2824	2220	0,0256	њива	2	Правно и фактичко стање се разликују- на терену није пољопривредно земљиште- прилог Записник комисије за израду програма или Републичког пољпривредног инспектора	конверзија
Бач	МАРШАЛА ТИТА	2058	2222	0,0302	њива	2	Правно и фактичко стање се разликују- на терену није пољопривредно земљиште- прилог Записник комисије за израду програма или Републичког пољпривредног инспектора	конверзија
Бач	МАРШАЛА ТИТА	3073	2224	0,0859	њива	2	Правно и фактичко стање се разликују- на терену није пољопривредно земљиште- прилог Записник комисије за израду програма или Републичког пољпривредног инспектора	Није пољопривредно земљиште_
Бач	МАРШАЛА ТИТА	1152	2226	0,0432	њива	2	Правно и фактичко стање се разликују- на терену није пољопривредно земљиште- прилог Записник комисије за израду програма или Републичког пољпривредног инспектора	конверзија
Бач	МАРШАЛА ТИТА	3072	2227	0,0127	њива	2	Правно и фактичко стање се разликују- на терену није пољопривредно земљиште- прилог Записник комисије за израду програма или Републичког пољпривредног инспектора	Није пољопривредно земљиште_
Бач	МАРШАЛА ТИТА	3072	2228	0,0688	њива	2	Правно и фактичко стање се разликују- на терену није пољопривредно земљиште- прилог Записник комисије за израду програма или Републичког пољпривредног инспектора	конверзија
Бач	МАРШАЛА ТИТА	155	2229	0,0197	њива	2	Правно и фактичко стање се разликују- на терену није пољопривредно земљиште- прилог Записник комисије за израду програма или Републичког пољпривредног инспектора	Није пољопривредно земљиште_

Бач	ВИНОГРАДСКА	3299	223	0,0574	њива	4	Правно и фактичко стање се разликују- на терену није пољопривредно земљиште- прилог Записник комисије за израду програма или Републичког пољпривредног инспектора	Конверзија
Бач	МАРШАЛА ТИТА	155	2230	0,0363	њива	2	Правно и фактичко стање се разликују- на терену није пољопривредно земљиште- прилог Записник комисије за израду програма или Републичког пољпривредног инспектора	приватна својина
Бач	МАРШАЛА ТИТА	155	2231	0,0454	њива	2	Правно и фактичко стање се разликују- на терену није пољопривредно земљиште- прилог Записник комисије за израду програма или Републичког пољпривредног инспектора	приватна својина
Бач	МАРШАЛА ТИТА	776	2236	0,0386	њива	2	Правно и фактичко стање се разликују- на терену није пољопривредно земљиште- прилог Записник комисије за израду програма или Републичког пољпривредног инспектора	Није пољопривредно земљиште_
Бач	МАРШАЛА ТИТА	645	2237	0,0148	њива	2	Правно и фактичко стање се разликују- на терену није пољопривредно земљиште- прилог Записник комисије за израду програма или Републичког пољпривредног инспектора	конверзија
Бач	МАРШАЛА ТИТА	761	2241	0,0401	виноград	1	Правно и фактичко стање се разликују- на терену није пољопривредно земљиште- прилог Записник комисије за израду програма или Републичког пољпривредног инспектора	конверзија
Бач	МАРШАЛА ТИТА	761	2242	0,0900	њива	2	Правно и фактичко стање се разликују- на терену није пољопривредно земљиште- прилог Записник комисије за израду програма или Републичког пољпривредног инспектора	Није пољопривредно земљиште_
Бач	МАРШАЛА ТИТА	1883	2243/2	0,0457	њива	2	Правно и фактичко стање се разликују- на терену није пољопривредно земљиште- прилог Записник комисије за израду програма или Републичког пољпривредног инспектора	конверзија
Бач	МАРШАЛА ТИТА	860	2246	0,0479	њива	2	Правно и фактичко стање се разликују- на терену није пољопривредно земљиште- прилог Записник комисије за израду програма или Републичког пољпривредног инспектора	конверзија

Бач	МАРШАЛА ТИТА	3010	2247	0,0086	њива	2	Правно и фактичко стање се разликују- на терену није пољопривредно земљиште- прилог Записник комисије за израду програма или Републичког пољпривредног инспектора	Није пољопривредно земљиште_
Бач	МАРШАЛА ТИТА	3010	2248	0,0394	њива	2	Правно и фактичко стање се разликују- на терену није пољопривредно земљиште- прилог Записник комисије за израду програма или Републичког пољпривредног инспектора	конверзија
Бач	ВИНОГРАДСКА	3183	225	0,0873	пашњак	4	Правно и фактичко стање се разликују- на терену није пољопривредно земљиште- прилог Записник комисије за израду програма или Републичког пољпривредног инспектора	Конверзија
Бач	МАРШАЛА ТИТА	2950	2252	0,0526	њива	2	Правно и фактичко стање се разликују- на терену није пољопривредно земљиште- прилог Записник комисије за израду програма или Републичког пољпривредног инспектора	конверзија
Бач	МАРШАЛА ТИТА	1264	2258	0,0504	њива	2	Правно и фактичко стање се разликују- на терену није пољопривредно земљиште- прилог Записник комисије за израду програма или Републичког пољпривредног инспектора	конверзија
Бач	ВИНОГРАДСКА	2200	226	0,0736	њива	4	Правно и фактичко стање се разликују- на терену није пољопривредно земљиште- прилог Записник комисије за израду програма или Републичког пољпривредног инспектора	Није пољопривредно земљиште_
Бач	МАРШАЛА ТИТА	2359	2260	0,0319	њива	2	Правно и фактичко стање се разликују- на терену није пољопривредно земљиште- прилог Записник комисије за израду програма или Републичког пољпривредног инспектора	конверзија
Бач	МАРШАЛА ТИТА	1929	2262	0,0314	њива	2	Правно и фактичко стање се разликују- на терену није пољопривредно земљиште- прилог Записник комисије за израду програма или Републичког пољпривредног инспектора	конверзија
Бач	МАРШАЛА ТИТА	478	2263	0,0183	њива	2	Правно и фактичко стање се разликују- на терену није пољопривредно земљиште- прилог Записник комисије за израду програма или Републичког пољпривредног инспектора	Није пољопривредно земљиште_
Бач	МАРШАЛА ТИТА	478	2264	0,1180	њива	2	Правно и фактичко стање се разликују- на терену није пољопривредно земљиште- прилог Записник комисије за израду програма или Републичког пољпривредног инспектора	приватна својина

Бач	ПЕТРА КОЦИЦА	2973	2266	0,0936	њива	2	Правно и фактичко стање се разликују- на терену није пољопривредно земљиште- прилог Записник комисије за израду програма или Републичког пољпривредног инспектора	конверзија
Бач	ПЕТРА КОЦИЦА	766	2268	0,1236	њива	2	Правно и фактичко стање се разликују- на терену није пољопривредно земљиште- прилог Записник комисије за израду програма или Републичког пољпривредног инспектора	конверзија
Бач	БРАТСТВА ЈЕДИНСТВА	3602	227	0,0134	њива	3	Правно и фактичко стање се разликују- на терену није пољопривредно земљиште- прилог Записник комисије за израду програма или Републичког пољпривредног инспектора	Није пољопривредно земљиште_
Бач	ПЕТРА КОЦИЦА	940	2271	0,1793	њива	2	Правно и фактичко стање се разликују- на терену није пољопривредно земљиште- прилог Записник комисије за израду програма или Републичког пољпривредног инспектора	конверзија
Бач	ПЕТРА КОЦИЦА	2500	2272	0,1711	њива	2	Правно и фактичко стање се разликују- на терену није пољопривредно земљиште- прилог Записник комисије за израду програма или Републичког пољпривредног инспектора	конверзија
Бач	ПЕТРА КОЦИЦА	3335	2276	0,1143	њива	2	Правно и фактичко стање се разликују- на терену није пољопривредно земљиште- прилог Записник комисије за израду програма или Републичког пољпривредног инспектора	конверзија
Бач	ПЕТРА КОЦИЦА	3385	2277	0,1890	њива	2	Правно и фактичко стање се разликују- на терену није пољопривредно земљиште- прилог Записник комисије за израду програма или Републичког пољпривредног инспектора	конверзија
Бач	БРАТСТВА ЈЕДИНСТВА	2218	228	0,1114	воћњак	2	Правно и фактичко стање се разликују- на терену није пољопривредно земљиште- прилог Записник комисије за израду програма или Републичког пољпривредног инспектора	Није пољопривредно земљиште_
Бач	БРАТСТВА ЈЕДИНСТВА	2218	228	0,1180	њива	3	Правно и фактичко стање се разликују- на терену није пољопривредно земљиште- прилог Записник комисије за израду програма или Републичког пољпривредног инспектора	Није пољопривредно земљиште_

Бач	ПЕТРА КОЦИЦА	3198	2282	0,1336	њива	2	Правно и фактичко стање се разликују- на терену није пољопривредно земљиште- прилог Записник комисије за израду програма или Републичког пољпривредног инспектора	конверзија
Бач	ПЕТРА КОЦИЦА	2500	2285	0,5359	њива	2	Правно и фактичко стање се разликују- на терену није пољопривредно земљиште- прилог Записник комисије за израду програма или Републичког пољпривредног инспектора	конверзија
Бач	ПЕТРА КОЦИЦА	1621	2287	0,0903	њива	2	Правно и фактичко стање се разликују- на терену није пољопривредно земљиште- прилог Записник комисије за израду програма или Републичког пољпривредног инспектора	конверзија
Бач	ПЕТРА КОЦИЦА	2344	2288/1	0,1819	њива	2	Правно и фактичко стање се разликују- на терену није пољопривредно земљиште- прилог Записник комисије за израду програма или Републичког пољпривредног инспектора	конверзија
Бач	ПЕТРА КОЦИЦА	2344	2288/2	0,0573	њива	2	Правно и фактичко стање се разликују- на терену није пољопривредно земљиште- прилог Записник комисије за израду програма или Републичког пољпривредног инспектора	конверзија
Бач	ПЕТРА КОЦИЦА	2116	2290	0,2560	њива	2	Правно и фактичко стање се разликују- на терену није пољопривредно земљиште- прилог Записник комисије за израду програма или Републичког пољпривредног инспектора	конверзија
Бач	ПЕТРА КОЦИЦА	3510	2291	0,3905	њива	2	Правно и фактичко стање се разликују- на терену није пољопривредно земљиште- прилог Записник комисије за израду програма или Републичког пољпривредног инспектора	конверзија
Бач	ПЕТРА КОЦИЦА	3474	2292	0,5244	њива	2	Правно и фактичко стање се разликују- на терену није пољопривредно земљиште- прилог Записник комисије за израду програма или Републичког пољпривредног инспектора	конверзија
Бач	ПЕТРА КОЦИЦА	2888	2295	0,2107	њива	2	Правно и фактичко стање се разликују- на терену није пољопривредно земљиште- прилог Записник комисије за израду програма или Републичког пољпривредног инспектора	конверзија
Бач	ПЕТРА КОЦИЦА	3130	2296/2	0,3033	њива	2	Правно и фактичко стање се разликују- на терену није пољопривредно земљиште- прилог Записник комисије за израду програма или Републичког пољпривредног инспектора	конверзија

Бач	ПЕТРА КОЦИЦА	2980	2297	0,2658	њива	2	Правно и фактичко стање се разликују- на терену није пољопривредно земљиште- прилог Записник комисије за израду програма или Републичког пољпривредног инспектора	конверзија
Бач	ПЕТРА КОЦИЦА	2500	2298	0,2956	њива	2	Правно и фактичко стање се разликују- на терену није пољопривредно земљиште- прилог Записник комисије за израду програма или Републичког пољпривредног инспектора	конверзија
Бач	ПЕТРА КОЦИЦА	3501	2301	0,3383	њива	2	Правно и фактичко стање се разликују- на терену није пољопривредно земљиште- прилог Записник комисије за израду програма или Републичког пољпривредног инспектора	конверзија
Бач	ПЕТРА КОЦИЦА	2974	2302	0,6632	њива	2	Правно и фактичко стање се разликују- на терену није пољопривредно земљиште- прилог Записник комисије за израду програма или Републичког пољпривредног инспектора	конверзија
Бач	ПЕТРА КОЦИЦА	1391	2303	0,6728	њива	2	Правно и фактичко стање се разликују- на терену није пољопривредно земљиште- прилог Записник комисије за израду програма или Републичког пољпривредног инспектора	конверзија
Бач	ПЕТРА КОЦИЦА	3695	2304	0,6421	њива	2	Правно и фактичко стање се разликују- на терену није пољопривредно земљиште- прилог Записник комисије за израду програма или Републичког пољпривредног инспектора	конверзија
Бач	ПЕТРА КОЦИЦА	3385	2305	0,6116	њива	2	Правно и фактичко стање се разликују- на терену није пољопривредно земљиште- прилог Записник комисије за израду програма или Републичког пољпривредног инспектора	конверзија
Бач	ПЕТРА КОЦИЦА	3485	2306	0,0732	њива	2	Правно и фактичко стање се разликују- на терену није пољопривредно земљиште- прилог Записник комисије за израду програма или Републичког пољпривредног инспектора	конверзија
Бач	ПЕТРА КОЦИЦА	3158	2307	0,1468	њива	2	Правно и фактичко стање се разликују- на терену није пољопривредно земљиште- прилог Записник комисије за израду програма или Републичког пољпривредног инспектора	конверзија

Бач	ПЕТРА КОЦИЦА	1058	2308	0,2113	њива	2	Правно и фактичко стање се разликују- на терену није пољопривредно земљиште- прилог Записник комисије за израду програма или Републичког пољпривредног инспектора	конверзија
Бач	ПЕТРА КОЦИЦА	2804	2309	0,2794	њива	2	Правно и фактичко стање се разликују- на терену није пољопривредно земљиште- прилог Записник комисије за израду програма или Републичког пољпривредног инспектора	конверзија
Бач	ПЕТРА КОЦИЦА	1058	2310/1	0,2448	њива	3	Правно и фактичко стање се разликују- на терену није пољопривредно земљиште- прилог Записник комисије за израду програма или Републичког пољпривредног инспектора	конверзија
Бач	ПЕТРА КОЦИЦА	3555	2310/2	0,1553	њива	3	Правно и фактичко стање се разликују- на терену није пољопривредно земљиште- прилог Записник комисије за израду програма или Републичког пољпривредног инспектора	конверзија
Бач	ПЕТРА КОЦИЦА	3480	2311	0,2813	њива	3	Правно и фактичко стање се разликују- на терену није пољопривредно земљиште- прилог Записник комисије за израду програма или Републичког пољпривредног инспектора	конверзија
Бач	ПЕТРА КОЦИЦА	3503	2312	0,2279	њива	3	Правно и фактичко стање се разликују- на терену није пољопривредно земљиште- прилог Записник комисије за израду програма или Републичког пољпривредног инспектора	брасло сумом
Бач	ГРАД	3089	2317	0,6464	њива	3	Правно и фактичко стање се разликују- на терену није пољопривредно земљиште- прилог Записник комисије за израду програма или Републичког пољпривредног инспектора	ниско растиње и објекти
Бач	БРАТСТВА ЈЕДИНСТВА	2147	232/1	0,0075	пашњак	4	Правно и фактичко стање се разликују- на терену није пољопривредно земљиште- прилог Записник комисије за израду програма или Републичког пољпривредног инспектора	Није пољопривредно земљиште_
Бач	ДОЖЕ ЂЕРЂА	3089	2320	0,2100	њива	3	Правно и фактичко стање се разликују- на терену није пољопривредно земљиште- прилог Записник комисије за израду програма или Републичког пољпривредног инспектора	обрасло сумом
Бач	ГРАД	3089	2323	0,8798	трстик-мочвара	3	Правно и фактичко стање се разликују- на терену није пољопривредно земљиште- прилог Записник комисије за израду програма или Републичког пољпривредног инспектора	обрасло сумом

Бач	БАЦКА ТВРЂАВА	3089	2329	0,0550	њива	4	Правно и фактичко стање се разликују- на терену није пољопривредно земљиште- прилог Записник комисије за израду програма или Републичког пољпривредног инспектора	обрасло сумом
Бач	ГРАД	3089	2330	0,4315	пашњак	3	Правно и фактичко стање се разликују- на терену није пољопривредно земљиште- прилог Записник комисије за израду програма или Републичког пољпривредног инспектора	сума
Бач	ГРАД	3089	2331	0,1821	пашњак	3	Правно и фактичко стање се разликују- на терену није пољопривредно земљиште- прилог Записник комисије за израду програма или Републичког пољпривредног инспектора	обрасло растињем
Бач	ГРАД	3089	2333	0,0332	пашњак	3	Правно и фактичко стање се разликују- на терену није пољопривредно земљиште- прилог Записник комисије за израду програма или Републичког пољпривредног инспектора	сума
Бач	ГРАД	3089	2335	0,3314	трстик-мочвара	3	Правно и фактичко стање се разликују- на терену није пољопривредно земљиште- прилог Записник комисије за израду програма или Републичког пољпривредног инспектора	обрасло ниским растињем
Бач	ГРАД	3089	2338	0,0470	трстик-мочвара	3	Правно и фактичко стање се разликују- на терену није пољопривредно земљиште- прилог Записник комисије за израду програма или Републичког пољпривредног инспектора	ниско растиње
Бач	ГРАД	3089	2340	0,0265	њива	3	Остало	обрасло растињем
Бач	ГРАД	3089	2342	0,3072	пашњак	3	Правно и фактичко стање се разликују- на терену није пољопривредно земљиште- прилог Записник комисије за израду програма или Републичког пољпривредног инспектора	обрасло ниским растињем
Бач	ГРАД	3089	2344	0,3198	пашњак	3	Правно и фактичко стање се разликују- на терену није пољопривредно земљиште- прилог Записник комисије за израду програма или Републичког пољпривредног инспектора	обрасло растињем

Бач	ГРАД	3089	2346	0,4648	пашњак	4	Правно и фактичко стање се разликују- на терену није пољопривредно земљиште- прилог Записник комисије за израду програма или Републичког пољпривредног инспектора	сума
Бач	ГРАД	3089	2347	0,3144	њива	5	Правно и фактичко стање се разликују- на терену није пољопривредно земљиште- прилог Записник комисије за израду програма или Републичког пољпривредног инспектора	сума
Бач	ГРАД	3089	2348	0,7515	пашњак	4	Правно и фактичко стање се разликују- на терену није пољопривредно земљиште- прилог Записник комисије за израду програма или Републичког пољпривредног инспектора	сума
Бач	ГРАД	3089	2349	3,0243	трстик-мочвара	3	Правно и фактичко стање се разликују- на терену није пољопривредно земљиште- прилог Записник комисије за израду програма или Републичког пољпривредног инспектора	моцвара и ниско растиње
Бач	ФАБРИЦКА	1778	235	0,0452	њива	3	Правно и фактичко стање се разликују- на терену није пољопривредно земљиште- прилог Записник комисије за израду програма или Републичког пољпривредног инспектора	Конверзија
Бач	ГРАД	3089	2351	3,1493	трстик-мочвара	3	Правно и фактичко стање се разликују- на терену није пољопривредно земљиште- прилог Записник комисије за израду програма или Републичког пољпривредног инспектора	обрасло растињем
Бач	ГРАД	3089	2355/1	0,0569	њива	5	Правно и фактичко стање се разликују- на терену није пољопривредно земљиште- прилог Записник комисије за израду програма или Републичког пољпривредног инспектора	обрасло растињем
Бач	ГРАД	3089	2355/2	0,2135	њива	5	Правно и фактичко стање се разликују- на терену није пољопривредно земљиште- прилог Записник комисије за израду програма или Републичког пољпривредног инспектора	обрасло растињем
Бач	ГРАД	3089	2356	0,0378	њива	5	Правно и фактичко стање се разликују- на терену није пољопривредно земљиште- прилог Записник комисије за израду програма или Републичког пољпривредног инспектора	обрасло растињем
Бач	ФАБРИЦКА	978	236	0,0514	њива	3	Правно и фактичко стање се разликују- на терену није пољопривредно земљиште- прилог Записник комисије за израду програма или Републичког пољпривредног инспектора	Није пољопривредно земљиште_

Бач	ФАБРИЦКА	876	239/2	0,0233	њива	3	Правно и фактичко стање се разликују- на терену није пољопривредно земљиште- прилог Записник комисије за израду програма или Републичког пољпривредног инспектора	Конверзија
Бач	ФАБРИЦКА	870	240	0,0540	њива	3	Правно и фактичко стање се разликују- на терену није пољопривредно земљиште- прилог Записник комисије за израду програма или Републичког пољпривредног инспектора	Конверзија
Бач	ФАБРИЦКА	3659	242	0,0679	њива	3	Правно и фактичко стање се разликују- на терену није пољопривредно земљиште- прилог Записник комисије за израду програма или Републичког пољпривредног инспектора	Конверзија
Бач	ФАБРИЦКА	3000	244	0,1370	њива	3	Правно и фактичко стање се разликују- на терену није пољопривредно земљиште- прилог Записник комисије за израду програма или Републичког пољпривредног инспектора	Конверзија
Бач	ФАБРИЦКА	1626	245	0,0058	њива	3	Правно и фактичко стање се разликују- на терену није пољопривредно земљиште- прилог Записник комисије за израду програма или Републичког пољпривредног инспектора	Није пољопривредно земљиште_
Бач	ФАБРИЦКА	2787	247	0,0080	њива	3	Правно и фактичко стање се разликују- на терену није пољопривредно земљиште- прилог Записник комисије за израду програма или Републичког пољпривредног инспектора	Није пољопривредно земљиште_
Бач	ЖАРКА ЗРЕЊАНИНА	3906	2497/3	0,0104	њива	4	Правно и фактичко стање се разликују- на терену није пољопривредно земљиште- прилог Записник комисије за израду програма или Републичког пољпривредног инспектора	Није пољопривредно земљиште_
Бач	ЖАРКА ЗРЕЊАНИНА	3906	2497/4	0,0144	њива	4	Правно и фактичко стање се разликују- на терену није пољопривредно земљиште- прилог Записник комисије за израду програма или Републичког пољпривредног инспектора	Није пољопривредно земљиште_
Бач	ЖАРКА ЗРЕЊАНИНА	3906	2497/5	0,0114	њива	4	Правно и фактичко стање се разликују- на терену није пољопривредно земљиште- прилог Записник комисије за израду програма или Републичког пољпривредног инспектора	Није пољопривредно земљиште_

Бач	ЖАРКА ЗРЕЊАНИНА	3906	2498/3	0,0134	њива	4	Правно и фактичко стање се разликују- на терену није пољопривредно земљиште- прилог Записник комисије за израду програма или Републичког пољпривредног инспектора	Није пољопривредно земљиште_
Бач	ЖАРКА ЗРЕЊАНИНА	3906	2498/4	0,0168	њива	4	Правно и фактичко стање се разликују- на терену није пољопривредно земљиште- прилог Записник комисије за израду програма или Републичког пољпривредног инспектора	Није пољопривредно земљиште_
Бач	ЖАРКА ЗРЕЊАНИНА	3906	2498/5	0,0190	њива	4	Правно и фактичко стање се разликују- на терену није пољопривредно земљиште- прилог Записник комисије за израду програма или Републичког пољпривредног инспектора	Није пољопривредно земљиште_
Бач	БРАТСТВА ЈЕДИНСТВА	3147	25	0,0115	њива	4	Правно и фактичко стање се разликују- на терену није пољопривредно земљиште- прилог Записник комисије за израду програма или Републичког пољпривредног инспектора	Није пољопривредно земљиште_
Бач	ФАБРИЦКА	3308	250	0,0036	њива	3	Правно и фактичко стање се разликују- на терену није пољопривредно земљиште- прилог Записник комисије за израду програма или Републичког пољпривредног инспектора	Није пољопривредно земљиште_
Бач	ФАБРИЦКА	3308	251	0,0253	њива	3	Правно и фактичко стање се разликују- на терену није пољопривредно земљиште- прилог Записник комисије за израду програма или Републичког пољпривредног инспектора	Конверзија
Бач	ФАБРИЦКА	991	253	0,0322	њива	3	Правно и фактичко стање се разликују- на терену није пољопривредно земљиште- прилог Записник комисије за израду програма или Републичког пољпривредног инспектора	Конверзија
Бач	СВЕТОЗАРА МАРКОВИЦА	3851	2567	0,1083	њива	3	Правно и фактичко стање се разликују- на терену није пољопривредно земљиште- прилог Записник комисије за израду програма или Републичког пољпривредног инспектора	конверзија
Бач	ФАБРИЦКА	2999	257	0,0140	њива	3	Правно и фактичко стање се разликују- на терену није пољопривредно земљиште- прилог Записник комисије за израду програма или Републичког пољпривредног инспектора	Није пољопривредно земљиште_
Бач	БРАТСТВА ЈЕДИНСТВА	3147	26	0,0554	њива	4	Правно и фактичко стање се разликују- на терену није пољопривредно земљиште- прилог Записник комисије за израду програма или Републичког пољпривредног инспектора	КОнверзија

Бач	ФАБРИЦКА	1888	266	0,0111	њива	3	Правно и фактичко стање се разликују- на терену није пољопривредно земљиште- прилог Записник комисије за израду програма или Републичког пољпривредног инспектора	Није пољопривредно земљиште_
Бач	ЖАРКА ЗРЕЊАНИНА	3817	2690	0,0844	њива	4	Правно и фактичко стање се разликују- на терену није пољопривредно земљиште- прилог Записник комисије за израду програма или Републичког пољпривредног инспектора	конверзија
Бач	БРАТСТВА ЈЕДИНСТВА	3147	27	0,0473	пашњак	3	Правно и фактичко стање се разликују- на терену није пољопривредно земљиште- прилог Записник комисије за израду програма или Републичког пољпривредног инспектора	Конверзија
Бач	ФАБРИЦКА	3150	271	0,0344	пашњак	3	Правно и фактичко стање се разликују- на терену није пољопривредно земљиште- прилог Записник комисије за израду програма или Републичког пољпривредног инспектора	Конверзија
Бач	ФАБРИЦКА	3150	272	0,2642	њива	4	Правно и фактичко стање се разликују- на терену није пољопривредно земљиште- прилог Записник комисије за израду програма или Републичког пољпривредног инспектора	Конверзија
Бач	СЛАВКА РОДИЦА	3777	2723/1	0,0600	њива	5	Правно и фактичко стање се разликују- на терену није пољопривредно земљиште- прилог Записник комисије за израду програма или Републичког пољпривредног инспектора	конверзија
Бач	ФАБРИЦКА	1376	273	0,1532	њива	4	Правно и фактичко стање се разликују- на терену није пољопривредно земљиште- прилог Записник комисије за израду програма или Републичког пољпривредног инспектора	Конверзија
Бач	ФАБРИЦКА	1164	274	0,0018	њива	4	Правно и фактичко стање се разликују- на терену није пољопривредно земљиште- прилог Записник комисије за израду програма или Републичког пољпривредног инспектора	Није пољопривредно земљиште_
Бач	ПАНОНСКА	55	2755/1	0,0806	њива	3	Правно и фактичко стање се разликују- на терену није пољопривредно земљиште- прилог Записник комисије за израду програма или Републичког пољпривредног инспектора	конверзија

Бач	ФАБРИЦКА	3281	278	0,0515	њива	4	Правно и фактичко стање се разликују- на терену није пољопривредно земљиште- прилог Записник комисије за израду програма или Републичког пољпривредног инспектора	Конверзија
Бач	СЛАВКА РОДИЦА	2688	2794	0,0925	њива	4	Правно и фактичко стање се разликују- на терену није пољопривредно земљиште- прилог Записник комисије за израду програма или Републичког пољпривредног инспектора	Није пољопривредно земљиште_
Бач	ЈУГОСЛОВЕНСКЕ НАРОДНЕ АРМИЈЕ	3095	285	3,4838	пашњак	3	Правно и фактичко стање се разликују- на терену није пољопривредно земљиште- прилог Записник комисије за израду програма или Републичког пољпривредног инспектора	Конверзија
Бач	ЈУГОСЛОВЕНСКЕ НАРОДНЕ АРМИЈЕ	3095	286	0,0218	њива	6	Правно и фактичко стање се разликују- на терену није пољопривредно земљиште- прилог Записник комисије за израду програма или Републичког пољпривредног инспектора	Конверзија
Бач	ЈУГОСЛОВЕНСКЕ НАРОДНЕ АРМИЈЕ	4331	287	1,4464	трстик-мочвара	3	Правно и фактичко стање се разликују- на терену није пољопривредно земљиште- прилог Записник комисије за израду програма или Републичког пољпривредног инспектора	Није пољопривредно земљиште_
Бач	ЈУГОСЛОВЕНСКЕ НАРОДНЕ АРМИЈЕ	4042	289/1	0,2521	њива	2	Правно и фактичко стање се разликују- на терену није пољопривредно земљиште- прилог Записник комисије за израду програма или Републичког пољпривредног инспектора	Није пољопривредно земљиште_
Бач	ЈУГОСЛОВЕНСКЕ НАРОДНЕ АРМИЈЕ	4085	289/2	0,3095	њива	2	Правно и фактичко стање се разликују- на терену није пољопривредно земљиште- прилог Записник комисије за израду програма или Републичког пољпривредног инспектора	Није пољопривредно земљиште_
Бач	КРАЈИШКА	3906	2895	0,0228	њива	5	Правно и фактичко стање се разликују- на терену није пољопривредно земљиште- прилог Записник комисије за израду програма или Републичког пољпривредног инспектора	Није пољопривредно земљиште_
Бач	КРАЈИШКА	3906	2896	0,0215	њива	6	Правно и фактичко стање се разликују- на терену није пољопривредно земљиште- прилог Записник комисије за израду програма или Републичког пољпривредног инспектора	Није пољопривредно земљиште_
Бач	ЈУГОСЛОВЕНСКЕ НАРОДНЕ АРМИЈЕ	3363	290	0,0481	њива	2	Правно и фактичко стање се разликују- на терену није пољопривредно земљиште- прилог Записник комисије за израду програма или Републичког пољпривредног инспектора	Није пољопривредно земљиште_

Бач	КРАЈИШКА	3906	2901	0,0189	њива	4	Правно и фактичко стање се разликују- на терену није пољопривредно земљиште- прилог Записник комисије за израду програма или Републичког пољпривредног инспектора	Није пољопривредно земљиште_
Бач	КРАЈИШКА	3906	2902	0,0185	њива	4	Правно и фактичко стање се разликују- на терену није пољопривредно земљиште- прилог Записник комисије за израду програма или Републичког пољпривредног инспектора	Није пољопривредно земљиште_
Бач	КРАЈИШКА	3906	2904	0,0166	њива	4	Правно и фактичко стање се разликују- на терену није пољопривредно земљиште- прилог Записник комисије за израду програма или Републичког пољпривредног инспектора	Није пољопривредно земљиште_
Бач	КРАЈИШКА	3906	2905	0,0149	њива	4	Правно и фактичко стање се разликују- на терену није пољопривредно земљиште- прилог Записник комисије за израду програма или Републичког пољпривредног инспектора	Није пољопривредно земљиште_
Бач	КРАЈИШКА	3906	2906	0,0140	њива	4	Правно и фактичко стање се разликују- на терену није пољопривредно земљиште- прилог Записник комисије за израду програма или Републичког пољпривредног инспектора	Није пољопривредно земљиште_
Бач	КРАЈИШКА	3906	2907	0,0145	њива	4	Правно и фактичко стање се разликују- на терену није пољопривредно земљиште- прилог Записник комисије за израду програма или Републичког пољпривредног инспектора	Није пољопривредно земљиште_
Бач	КРАЈИШКА	3906	2908	0,0165	њива	4	Правно и фактичко стање се разликују- на терену није пољопривредно земљиште- прилог Записник комисије за израду програма или Републичког пољпривредног инспектора	Није пољопривредно земљиште_
Бач	КРАЈИШКА	3906	2910/2	0,0281	њива	4	Правно и фактичко стање се разликују- на терену није пољопривредно земљиште- прилог Записник комисије за израду програма или Републичког пољпривредног инспектора	Није пољопривредно земљиште_
Бач	КРАЈИШКА	3906	2911	0,0289	њива	4	Правно и фактичко стање се разликују- на терену није пољопривредно земљиште- прилог Записник комисије за израду програма или Републичког пољпривредног инспектора	Није пољопривредно земљиште_

Бач	КРАЈИШКА	3906	2912	0,0284	њива	4	Правно и фактичко стање се разликују- на терену није пољопривредно земљиште- прилог Записник комисије за израду програма или Републичког пољпривредног инспектора	Није пољопривредно земљиште_
Бач	КРАЈИШКА	3906	2913	0,0292	њива	4	Правно и фактичко стање се разликују- на терену није пољопривредно земљиште- прилог Записник комисије за израду програма или Републичког пољпривредног инспектора	Није пољопривредно земљиште_
Бач	КРАЈИШКА	3906	2914	0,0293	њива	4	Правно и фактичко стање се разликују- на терену није пољопривредно земљиште- прилог Записник комисије за израду програма или Републичког пољпривредног инспектора	Није пољопривредно земљиште_
Бач	КРАЈИШКА	3906	2915	0,0289	њива	4	Правно и фактичко стање се разликују- на терену није пољопривредно земљиште- прилог Записник комисије за израду програма или Републичког пољпривредног инспектора	Није пољопривредно земљиште_
Бач	КРАЈИШКА	3906	2916	0,0293	њива	4	Правно и фактичко стање се разликују- на терену није пољопривредно земљиште- прилог Записник комисије за израду програма или Републичког пољпривредног инспектора	Није пољопривредно земљиште_
Бач	КРАЈИШКА	3906	2917	0,0291	њива	4	Правно и фактичко стање се разликују- на терену није пољопривредно земљиште- прилог Записник комисије за израду програма или Републичког пољпривредног инспектора	Није пољопривредно земљиште_
Бач	КРАЈИШКА	3906	2918	0,0532	њива	4	Правно и фактичко стање се разликују- на терену није пољопривредно земљиште- прилог Записник комисије за израду програма или Републичког пољпривредног инспектора	Није пољопривредно земљиште_
Бач	КРАЈИШКА	3901	2919	0,1200	њива	5	Правно и фактичко стање се разликују- на терену није пољопривредно земљиште- прилог Записник комисије за израду програма или Републичког пољпривредног инспектора	конверзија
Бач	КРАЈИШКА	3906	2920	0,0341	њива	5	Правно и фактичко стање се разликују- на терену није пољопривредно земљиште- прилог Записник комисије за израду програма или Републичког пољпривредног инспектора	Није пољопривредно земљиште_
Бач	КРАЈИШКА	3906	2921	0,0344	њива	5	Правно и фактичко стање се разликују- на терену није пољопривредно земљиште- прилог Записник комисије за израду програма или Републичког пољпривредног инспектора	Није пољопривредно земљиште_

Бач	КРАЈИШКА	3906	2924	0,0349	њива	6	Правно и фактичко стање се разликују- на терену није пољопривредно земљиште- прилог Записник комисије за израду програма или Републичког пољпривредног инспектора	Није пољопривредно земљиште_
Бач	КРАЈИШКА	3906	2925	0,0354	њива	5	Правно и фактичко стање се разликују- на терену није пољопривредно земљиште- прилог Записник комисије за израду програма или Републичког пољпривредног инспектора	Није пољопривредно земљиште_
Бач	ЈУГОСЛОВЕНСКЕ НАРОДНЕ АРМИЈЕ	3304	294	0,1150	њива	2	Правно и фактичко стање се разликују- на терену није пољопривредно земљиште- прилог Записник комисије за израду програма или Републичког пољпривредног инспектора	Конверзија
Бач	БЕЛО ПОЉЕ	462	2945	0,7996	њива	4	Правно и фактичко стање се разликују- на терену није пољопривредно земљиште- прилог Записник комисије за израду програма или Републичког пољпривредног инспектора	обрасло растињем
Бач	БЕЛО ПОЉЕ	462	2945	1,9761	њива	3	Правно и фактичко стање се разликују- на терену није пољопривредно земљиште- прилог Записник комисије за израду програма или Републичког пољпривредног инспектора	обрасло растињем
Бач	БЕЛО ПОЉЕ	462	2948	0,0404	пашњак	3	Правно и фактичко стање се разликују- на терену није пољопривредно земљиште- прилог Записник комисије за израду програма или Републичког пољпривредног инспектора	обрасло растињем
Бач	БЕЛО ПОЉЕ	462	2949	4,1547	пашњак	3	Правно и фактичко стање се разликују- на терену није пољопривредно земљиште- прилог Записник комисије за израду програма или Републичког пољпривредног инспектора	обрасло растињем
Бач	ЈУГОСЛОВЕНСКЕ НАРОДНЕ АРМИЈЕ	3102	295	0,0085	њива	2	Правно и фактичко стање се разликују- на терену није пољопривредно земљиште- прилог Записник комисије за израду програма или Републичког пољпривредног инспектора	Није пољопривредно земљиште_
Бач	БЕЛО ПОЉЕ	462	2952	15,4785	пашњак	3	Правно и фактичко стање се разликују- на терену није пољопривредно земљиште- прилог Записник комисије за израду програма или Републичког пољпривредног инспектора	обрасло растињем

Бач	БЕЛО ПОЉЕ	462	2954/7	0,6011	њива	4	Правно и фактичко стање се разликују- на терену није пољопривредно земљиште- прилог Записник комисије за израду програма или Републичког пољпривредног инспектора	обрасло растињем
Бач	БЕЛО ПОЉЕ	462	2954/7	0,1994	њива	5	Правно и фактичко стање се разликују- на терену није пољопривредно земљиште- прилог Записник комисије за израду програма или Републичког пољпривредног инспектора	обрасло растињем
Бач	БЕЛО ПОЉЕ	462	2959/8	0,0002	пашњак	3	Правно и фактичко стање се разликују- на терену није пољопривредно земљиште- прилог Записник комисије за израду програма или Републичког пољпривредног инспектора	обрасло ниским растињем
Бач	БЕЛО ПОЉЕ	462	2959/8	8,9720	пашњак	3	Правно и фактичко стање се разликују- на терену није пољопривредно земљиште- прилог Записник комисије за израду програма или Републичког пољпривредног инспектора	обрасло ниским растињем
Бач	ЈУГОСЛОВЕНСКЕ НАРОДНЕ АРМИЈЕ	3103	296	0,0547	воћњак	2	Правно и фактичко стање се разликују- на терену није пољопривредно земљиште- прилог Записник комисије за израду програма или Републичког пољпривредног инспектора	Конверзија
Бач	ЈУГОСЛОВЕНСКЕ НАРОДНЕ АРМИЈЕ	3103	297	0,0345	виноград	2	Правно и фактичко стање се разликују- на терену није пољопривредно земљиште- прилог Записник комисије за израду програма или Републичког пољпривредног инспектора	Конверзија
Бач	ЈУГОСЛОВЕНСКЕ НАРОДНЕ АРМИЈЕ	3103	298	0,0771	њива	2	Правно и фактичко стање се разликују- на терену није пољопривредно земљиште- прилог Записник комисије за израду програма или Републичког пољпривредног инспектора	Конверзија
Бач	БРАТСТВА ЈЕДИНСТВА	2778	3	0,0425	њива	4	Правно и фактичко стање се разликују- на терену није пољопривредно земљиште- прилог Записник комисије за израду програма или Републичког пољпривредног инспектора	Није пољопривредно земљиште_
Бач	БРАТСТВА ЈЕДИНСТВА	3355	30	0,0098	њива	4	Правно и фактичко стање се разликују- на терену није пољопривредно земљиште- прилог Записник комисије за израду програма или Републичког пољпривредног инспектора	Није пољопривредно земљиште_
Бач	БОРИСА КИДРИЦА	2055	300	0,0315	њива	2	Правно и фактичко стање се разликују- на терену није пољопривредно земљиште- прилог Записник комисије за израду програма или Републичког пољпривредног инспектора	Није пољопривредно земљиште_

Бач	БОРИСА КИДРИЦА	2055	301	0,2220	њива	2	Правно и фактичко стање се разликују- на терену није пољопривредно земљиште- прилог Записник комисије за израду програма или Републичког пољпривредног инспектора	Конверзија
Бач	БОРИСА КИДРИЦА	1967	302/2	0,0473	њива	2	Правно и фактичко стање се разликују- на терену није пољопривредно земљиште- прилог Записник комисије за израду програма или Републичког пољпривредног инспектора	Конверзија
Бач	БОРИСА КИДРИЦА	3596	303	0,1847	њива	2	Остало	Конверзија
Бач	БЕЛО ПОЉЕ	462	3045	8,4781	пашњак	3	Правно и фактичко стање се разликују- на терену није пољопривредно земљиште- прилог Записник комисије за израду програма или Републичког пољпривредног инспектора	обрасло растињем
Бач	БЕЛО ПОЉЕ	462	3046	31,8744	њива	4	Правно и фактичко стање се разликују- на терену није пољопривредно земљиште- прилог Записник комисије за израду програма или Републичког пољпривредног инспектора	реституција бр.ресења 46-00-839/2007 од 22.07.2016
Бач	БЕЛО ПОЉЕ	462	3047	0,3562	трстик-мочвара	4	Правно и фактичко стање се разликују- на терену није пољопривредно земљиште- прилог Записник комисије за израду програма или Републичког пољпривредног инспектора	Обрасло шумом
Бач	БЕЛО ПОЉЕ	462	3048	10,4969	ливада	3	Правно и фактичко стање се разликују- на терену није пољопривредно земљиште- прилог Записник комисије за израду програма или Републичког пољпривредног инспектора	обрасло растињем
Бач	БЕЛО ПОЉЕ	462	3049	1,0016	трстик-мочвара	3	Правно и фактичко стање се разликују- на терену није пољопривредно земљиште- прилог Записник комисије за израду програма или Републичког пољпривредног инспектора	обрасло растињем
Бач	БОРИСА КИДРИЦА	790	305	0,0318	њива	2	Правно и фактичко стање се разликују- на терену није пољопривредно земљиште- прилог Записник комисије за израду програма или Републичког пољпривредног инспектора	Конверзија

Бач	БЕЛО ПОЉЕ	462	3050	0,1331	трстик-мочвара	3	Правно и фактичко стање се разликују- на терену није пољопривредно земљиште- прилог Записник комисије за израду програма или Републичког пољопривредног инспектора	обрасло растињем
Бач	БЕЛО ПОЉЕ	462	3052	0,0941	ливада	3	Правно и фактичко стање се разликују- на терену није пољопривредно земљиште- прилог Записник комисије за израду програма или Републичког пољопривредног инспектора	обрасло растињем
Бач	БЕЛО ПОЉЕ	462	3053	1,1541	ливада	3	Правно и фактичко стање се разликују- на терену није пољопривредно земљиште- прилог Записник комисије за израду програма или Републичког пољопривредног инспектора	обрасло растињем
Бач	БЕЛО ПОЉЕ	462	3055	1,4398	ливада	3	Правно и фактичко стање се разликују- на терену није пољопривредно земљиште- прилог Записник комисије за израду програма или Републичког пољопривредног инспектора	обрасло растињем
Бач	БЕЛО ПОЉЕ	462	3056	0,9116	ливада	3	Правно и фактичко стање се разликују- на терену није пољопривредно земљиште- прилог Записник комисије за израду програма или Републичког пољопривредног инспектора	обрасло растињем
Бач	БЕЛО ПОЉЕ	462	3058	0,6852	ливада	3	Правно и фактичко стање се разликују- на терену није пољопривредно земљиште- прилог Записник комисије за израду програма или Републичког пољопривредног инспектора	обрасло растињем
Бач	БЕЛО ПОЉЕ	462	3060	6,5870	ливада	3	Правно и фактичко стање се разликују- на терену није пољопривредно земљиште- прилог Записник комисије за израду програма или Републичког пољопривредног инспектора	обрасло растињем
Бач	БЕЛО ПОЉЕ	462	3063	4,9582	ливада	3	Правно и фактичко стање се разликују- на терену није пољопривредно земљиште- прилог Записник комисије за израду програма или Републичког пољопривредног инспектора	обрасло растињем
Бач	БЕЛО ПОЉЕ	462	3065	4,8692	ливада	3	Правно и фактичко стање се разликују- на терену није пољопривредно земљиште- прилог Записник комисије за израду програма или Републичког пољопривредног инспектора	обрасло растињем
Бач	БЕЛО ПОЉЕ	462	3069	0,6842	ливада	3	Правно и фактичко стање се разликују- на терену није пољопривредно земљиште- прилог Записник комисије за израду програма или Републичког пољопривредног инспектора	обрасло растиње

Бач	БРАТСТВА ЈЕДИНСТВА	3355	31	0,0516	пашњак	3	Правно и фактичко стање се разликују- на терену није пољопривредно земљиште- прилог Записник комисије за израду програма или Републичког пољпривредног инспектора	Конверзија
Бач	БЕЛО ПОЉЕ	3091	3109	0,5081	њива	4	Правно и фактичко стање се разликују- на терену није пољопривредно земљиште- прилог Записник комисије за израду програма или Републичког пољпривредног инспектора	капела и гробље
Бач	БОРИСА КИДРИЦА	2861	311	0,0541	њива	2	Правно и фактичко стање се разликују- на терену није пољопривредно земљиште- прилог Записник комисије за израду програма или Републичког пољпривредног инспектора	Конверзија
Бач	БОРИСА КИДРИЦА	2364	314	0,0017	њива	2	Правно и фактичко стање се разликују- на терену није пољопривредно земљиште- прилог Записник комисије за израду програма или Републичког пољпривредног инспектора	Није пољопривредно земљиште_
Бач	БОРИСА КИДРИЦА	2364	315	0,1889	њива	2	Правно и фактичко стање се разликују- на терену није пољопривредно земљиште- прилог Записник комисије за израду програма или Републичког пољпривредног инспектора	Конверзија
Бач	БОРИСА КИДРИЦА	842	316/2	0,0746	њива	2	Правно и фактичко стање се разликују- на терену није пољопривредно земљиште- прилог Записник комисије за израду програма или Републичког пољпривредног инспектора	Конверзија
Бач	БОРИСА КИДРИЦА	3536	317	0,0538	њива	2	Правно и фактичко стање се разликују- на терену није пољопривредно земљиште- прилог Записник комисије за израду програма или Републичког пољпривредног инспектора	Конверзија
Бач	БОРИСА КИДРИЦА	3412	319	0,0954	њива	3	Правно и фактичко стање се разликују- на терену није пољопривредно земљиште- прилог Записник комисије за израду програма или Републичког пољпривредног инспектора	конверзија
Бач	БРАТСТВА ЈЕДИНСТВА	3355	32	0,0735	њива	4	Правно и фактичко стање се разликују- на терену није пољопривредно земљиште- прилог Записник комисије за израду програма или Републичког пољпривредног инспектора	Конверзија

Бач	БОРИСА КИДРИЦА	3667	320	0,1302	њива	4	Правно и фактичко стање се разликују- на терену није пољопривредно земљиште- прилог Записник комисије за израду програма или Републичког пољпривредног инспектора	конверзија
Бач	БОРИСА КИДРИЦА	3491	321	0,0690	њива	4	Правно и фактичко стање се разликују- на терену није пољопривредно земљиште- прилог Записник комисије за израду програма или Републичког пољпривредног инспектора	конверзија
Бач	БОРИСА КИДРИЦА	1088	323	0,0032	њива	2	Правно и фактичко стање се разликују- на терену није пољопривредно земљиште- прилог Записник комисије за израду програма или Републичког пољпривредног инспектора	Није пољопривредно земљиште_
Бач	БОРИСА КИДРИЦА	3292	326	0,0220	њива	2	Правно и фактичко стање се разликују- на терену није пољопривредно земљиште- прилог Записник комисије за израду програма или Републичког пољпривредног инспектора	Конверзија
Бач	БОРИСА КИДРИЦА	749	327	0,0102	њива	2	Правно и фактичко стање се разликују- на терену није пољопривредно земљиште- прилог Записник комисије за израду програма или Републичког пољпривредног инспектора	Није пољопривредно земљиште_
Бач	БРАТСТВА ЈЕДИНСТВА	2725	33	0,0010	њива	4	Правно и фактичко стање се разликују- на терену није пољопривредно земљиште- прилог Записник комисије за израду програма или Републичког пољпривредног инспектора	Није пољопривредно земљиште_
Бач	БОРИСА КИДРИЦА	875	330	0,0008	њива	2	Правно и фактичко стање се разликују- на терену није пољопривредно земљиште- прилог Записник комисије за израду програма или Републичког пољпривредног инспектора	Није пољопривредно земљиште_
Бач	4.ЈУЛИ	3206	331	0,0047	њива	2	Правно и фактичко стање се разликују- на терену није пољопривредно земљиште- прилог Записник комисије за израду програма или Републичког пољпривредног инспектора	Није пољопривредно земљиште_
Бач	4.ЈУЛИ	3058	332	0,0043	њива	2	Правно и фактичко стање се разликују- на терену није пољопривредно земљиште- прилог Записник комисије за израду програма или Републичког пољпривредног инспектора	Није пољопривредно земљиште_
Бач	БОРИСА КИДРИЦА	3678	333	0,0248	њива	2	Правно и фактичко стање се разликују- на терену није пољопривредно земљиште- прилог Записник комисије за израду програма или Републичког пољпривредног инспектора	Није пољопривредно земљиште_

Бач	БОРИСА КИДРИЦА	3678	334	0,0641	њива	2	Правно и фактичко стање се разликују- на терену није пољопривредно земљиште- прилог Записник комисије за израду програма или Републичког пољпривредног инспектора	Конверзија
Бач	4.ЈУЛИ	742	337	0,0035	њива	2	Правно и фактичко стање се разликују- на терену није пољопривредно земљиште- прилог Записник комисије за израду програма или Републичког пољпривредног инспектора	Није пољопривредно земљиште_
Бач	4.ЈУЛИ	1636	338	0,0074	њива	2	Правно и фактичко стање се разликују- на терену није пољопривредно земљиште- прилог Записник комисије за израду програма или Републичког пољпривредног инспектора	Није пољопривредно земљиште_
Бач	4.ЈУЛИ	2408	339	0,0040	њива	2	Правно и фактичко стање се разликују- на терену није пољопривредно земљиште- прилог Записник комисије за израду програма или Републичког пољпривредног инспектора	Није пољопривредно земљиште_
Бач	НЕВОЉИН	451	3399	1,3768	трстик-мочвара	2	Правно и фактичко стање се разликују- на терену није пољопривредно земљиште- прилог Записник комисије за израду програма или Републичког пољпривредног инспектора	обрасло сумом и ниским растињем
Бач	БРАТСТВА ЈЕДИНСТВА	2725	34/1	0,0374	виноград	2	Правно и фактичко стање се разликују- на терену није пољопривредно земљиште- прилог Записник комисије за израду програма или Републичког пољпривредног инспектора	Конверзија
Бач	БРАТСТВА ЈЕДИНСТВА	2725	34/2	0,0289	воћњак	2	Правно и фактичко стање се разликују- на терену није пољопривредно земљиште- прилог Записник комисије за израду програма или Републичког пољпривредног инспектора	Конверзија
Бач	БРАТСТВА ЈЕДИНСТВА	2725	34/3	0,0369	њива	4	Правно и фактичко стање се разликују- на терену није пољопривредно земљиште- прилог Записник комисије за израду програма или Републичког пољпривредног инспектора	Конверзија
Бач	БОРИСА КИДРИЦА	1785	340	0,0154	њива	2	Правно и фактичко стање се разликују- на терену није пољопривредно земљиште- прилог Записник комисије за израду програма или Републичког пољпривредног инспектора	Није пољопривредно земљиште_

Бач	БОРИСА КИДРИЦА	1785	341	0,0752	њива	2	Правно и фактичко стање се разликују- на терену није пољопривредно земљиште- прилог Записник комисије за израду програма или Републичког пољпривредног инспектора	Конверзија
Бач	БОРИСА КИДРИЦА	1360	343	0,0424	њива	2	Правно и фактичко стање се разликују- на терену није пољопривредно земљиште- прилог Записник комисије за израду програма или Републичког пољпривредног инспектора	Конверзија
Бач	НЕВОЉИН	451	3439/1	3,8653	трстик-мочвара	2	Правно и фактичко стање се разликују- на терену није пољопривредно земљиште- прилог Записник комисије за израду програма или Републичког пољпривредног инспектора	обрасло сумом и ниским растињем
Бач	4.ЈУЛИ	827	344	0,0052	њива	2	Правно и фактичко стање се разликују- на терену није пољопривредно земљиште- прилог Записник комисије за израду програма или Републичког пољпривредног инспектора	Није пољопривредно земљиште_
Бач	НЕВОЉИН	451	3446	3,3017	трстик-мочвара	2	Правно и фактичко стање се разликују- на терену није пољопривредно земљиште- прилог Записник комисије за израду програма или Републичког пољпривредног инспектора	обрасло сумом и ниским растињем
Бач	НЕВОЉИН	451	3467	4,8254	трстик-мочвара	2	Правно и фактичко стање се разликују- на терену није пољопривредно земљиште- прилог Записник комисије за израду програма или Републичког пољпривредног инспектора	обрасло сумом и ниским растињем
Бач	НЕВОЉИН	451	3468	0,2695	њива	5	Правно и фактичко стање се разликују- на терену није пољопривредно земљиште- прилог Записник комисије за израду програма или Републичког пољпривредног инспектора	сума
Бач	БРАТСТВА ЈЕДИНСТВА	2375	35	0,0562	њива	4	Правно и фактичко стање се разликују- на терену није пољопривредно земљиште- прилог Записник комисије за израду програма или Републичког пољпривредног инспектора	Није пољопривредно земљиште_
Бач	4.ЈУЛИ	3433	354	0,0314	њива	2	Правно и фактичко стање се разликују- на терену није пољопривредно земљиште- прилог Записник комисије за израду програма или Републичког пољпривредног инспектора	Конверзија
Бач	ТРШЦАНИК	462	3546	0,4542	пашњак	3	Правно и фактичко стање се разликују- на терену није пољопривредно земљиште- прилог Записник комисије за израду програма или Републичког пољпривредног инспектора	обрасло растињем

Бач	ТРШЦАНИК	462	3548	0,9859	пашњак	3	Правно и фактичко стање се разликују- на терену није пољопривредно земљиште- прилог Записник комисије за израду програма или Републичког пољпривредног инспектора	обрасло растињем
Бач	ТРШЦАНИК	462	3552	0,2117	пашњак	3	Правно и фактичко стање се разликују- на терену није пољопривредно земљиште- прилог Записник комисије за израду програма или Републичког пољпривредног инспектора	обрасло растињем
Бач	ТРШЦАНИК	462	3562	0,0027	земљиште под зградом-објектом		Правно и фактичко стање се разликују- на терену није пољопривредно земљиште- прилог Записник комисије за израду програма или Републичког пољпривредног инспектора	под објектом
Бач	ТРШЦАНИК	462	3562	0,0747	земљиште под зградом-објектом		Правно и фактичко стање се разликују- на терену није пољопривредно земљиште- прилог Записник комисије за израду програма или Републичког пољпривредног инспектора	под објектом
Бач	ТРШЦАНИК	462	3562	0,0408	земљиште под зградом-објектом		Правно и фактичко стање се разликују- на терену није пољопривредно земљиште- прилог Записник комисије за израду програма или Републичког пољпривредног инспектора	под објектом
Бач	ТРШЦАНИК	462	3562	0,0191	земљиште под зградом-објектом		Правно и фактичко стање се разликују- на терену није пољопривредно земљиште- прилог Записник комисије за израду програма или Републичког пољпривредног инспектора	под објектом
Бач	ТРШЦАНИК	462	3562	0,0321	земљиште под зградом-објектом		Правно и фактичко стање се разликују- на терену није пољопривредно земљиште- прилог Записник комисије за израду програма или Републичког пољпривредног инспектора	под објектом
Бач	ТРШЦАНИК	462	3562	6,5044	земљиште уз зграду - објекат		Правно и фактичко стање се разликују- на терену није пољопривредно земљиште- прилог Записник комисије за израду програма или Републичког пољпривредног инспектора	под објектом
Бач	ТРШЦАНИК	462	3562	0,0669	земљиште под зградом-објектом		Правно и фактичко стање се разликују- на терену није пољопривредно земљиште- прилог Записник комисије за израду програма или Републичког пољпривредног инспектора	под објектом

Бач	ТРШЦАНИК	462	3562	0,0617	земљиште под зградом-објектом		Правно и фактичко стање се разликују- на терену није пољопривредно земљиште- прилог Записник комисије за израду програма или Републичког пољпривредног инспектора	под објектом
Бач	ТРШЦАНИК	462	3563	0,0423	земљиште под зградом-објектом		Правно и фактичко стање се разликују- на терену није пољопривредно земљиште- прилог Записник комисије за израду програма или Републичког пољпривредног инспектора	под објектом
Бач	ТРШЦАНИК	462	3563	0,0458	земљиште под зградом-објектом		Правно и фактичко стање се разликују- на терену није пољопривредно земљиште- прилог Записник комисије за израду програма или Републичког пољпривредног инспектора	под објектом
Бач	ТРШЦАНИК	462	3563	2,0436	пашњак	3	Правно и фактичко стање се разликују- на терену није пољопривредно земљиште- прилог Записник комисије за израду програма или Републичког пољпривредног инспектора	под објектом
Бач	ЈУГОСЛОВЕНСКЕ НАРОДНЕ АРМИЈЕ	3509	357	0,0400	њива	2	Правно и фактичко стање се разликују- на терену није пољопривредно земљиште- прилог Записник комисије за израду програма или Републичког пољпривредног инспектора	Није пољопривредно земљиште_
Бач	ТРШЦАНИК	462	3576	0,0100	пашњак	3	Правно и фактичко стање се разликују- на терену није пољопривредно земљиште- прилог Записник комисије за израду програма или Републичког пољпривредног инспектора	обрасло растињем
Бач	ТРШЦАНИК	462	3576	1,4000	пашњак	3	Правно и фактичко стање се разликују- на терену није пољопривредно земљиште- прилог Записник комисије за израду програма или Републичког пољпривредног инспектора	обрасло растињем
Бач	ТРШЦАНИК	462	3576	0,0116	пашњак	3	Правно и фактичко стање се разликују- на терену није пољопривредно земљиште- прилог Записник комисије за израду програма или Републичког пољпривредног инспектора	обрасло растињем
Бач	ТРШЦАНИК	462	3576	0,0000	пашњак	3	Правно и фактичко стање се разликују- на терену није пољопривредно земљиште- прилог Записник комисије за израду програма или Републичког пољпривредног инспектора	обрасло растињем
Бач	ТРШЦАНИК	462	3576	0,0140	пашњак	3	Правно и фактичко стање се разликују- на терену није пољопривредно земљиште- прилог Записник комисије за израду програма или Републичког пољпривредног инспектора	обрасло растињем

Бач	ТРШЦАНИК	462	3579	0,5680	пашњак	3	Правно и фактичко стање се разликују- на терену није пољопривредно земљиште- прилог Записник комисије за израду програма или Републичког пољпривредног инспектора	обрасло растињем
Бач	ЈУГОСЛОВЕНСКЕ НАРОДНЕ АРМИЈЕ	3223	358	0,0106	њива	2	Правно и фактичко стање се разликују- на терену није пољопривредно земљиште- прилог Записник комисије за израду програма или Републичког пољпривредног инспектора	Није пољопривредно земљиште_
Бач	ТРШЦАНИК	462	3582	1,4998	трстик-мочвара	3	Правно и фактичко стање се разликују- на терену није пољопривредно земљиште- прилог Записник комисије за израду програма или Републичког пољпривредног инспектора	ниско растиње
Бач	ТРШЦАНИК	462	3584	2,4652	трстик-мочвара	3	Правно и фактичко стање се разликују- на терену није пољопривредно земљиште- прилог Записник комисије за израду програма или Републичког пољпривредног инспектора	ниско растиње
Бач	ТРШЦАНИК	462	3585	6,5525	ливада	3	Правно и фактичко стање се разликују- на терену није пољопривредно земљиште- прилог Записник комисије за израду програма или Републичког пољпривредног инспектора	обрасло ниским растињем
Бач	ТРШЦАНИК	462	3588	0,5406	ливада	3	Правно и фактичко стање се разликују- на терену није пољопривредно земљиште- прилог Записник комисије за израду програма или Републичког пољпривредног инспектора	обрасло ниским растињем
Бач	ТРШЦАНИК	462	3589	0,7571	пашњак	2	Правно и фактичко стање се разликују- на терену није пољопривредно земљиште- прилог Записник комисије за израду програма или Републичког пољпривредног инспектора	подводно земљисте
Бач	ТРШЦАНИК	462	3589	1,0224	пашњак	3	Правно и фактичко стање се разликују- на терену није пољопривредно земљиште- прилог Записник комисије за израду програма или Републичког пољпривредног инспектора	подводно земљисте
Бач	ЈУГОСЛОВЕНСКЕ НАРОДНЕ АРМИЈЕ	3219	359	0,0265	њива	2	Правно и фактичко стање се разликују- на терену није пољопривредно земљиште- прилог Записник комисије за израду програма или Републичког пољпривредног инспектора	Није пољопривредно земљиште_

Бач	ТРШЦАНИК	462	3592/1	13,6169	пашњак	3	Правно и фактичко стање се разликују- на терену није пољопривредно земљиште- прилог Записник комисије за израду програма или Републичког пољпривредног инспектора	ниско растиње
Бач	ТРШЦАНИК	462	3592/2	2,3696	њива	6	Правно и фактичко стање се разликују- на терену није пољопривредно земљиште- прилог Записник комисије за израду програма или Републичког пољпривредног инспектора	обрасло ниским растињем
Бач	ТРШЦАНИК	462	3594/1	9,0473	њива	7	Правно и фактичко стање се разликују- на терену није пољопривредно земљиште- прилог Записник комисије за израду програма или Републичког пољпривредног инспектора	ниско растиње
Бач	ТРШЦАНИК	462	3594/2	2,8404	пашњак	3	Правно и фактичко стање се разликују- на терену није пољопривредно земљиште- прилог Записник комисије за израду програма или Републичког пољпривредног инспектора	ниско растиње
Бач	БРАТСТВА ЈЕДИНСТВА	2375	36	0,0200	њива	4	Правно и фактичко стање се разликују- на терену није пољопривредно земљиште- прилог Записник комисије за израду програма или Републичког пољпривредног инспектора	КОнверзија
Бач	БРАТСТВА ЈЕДИНСТВА	2375	36	0,0609	воћњак	2	Правно и фактичко стање се разликују- на терену није пољопривредно земљиште- прилог Записник комисије за израду програма или Републичког пољпривредног инспектора	КОнверзија
Бач	ЈУГОСЛОВЕНСКЕ НАРОДНЕ АРМИЈЕ	3268	360	0,0174	њива	2	Правно и фактичко стање се разликују- на терену није пољопривредно земљиште- прилог Записник комисије за израду програма или Републичког пољпривредног инспектора	Није пољопривредно земљиште_
Бач	ТРШЦАНИК	462	3615	4,7641	њива	6	Правно и фактичко стање се разликују- на терену није пољопривредно земљиште- прилог Записник комисије за израду програма или Републичког пољпривредног инспектора	ниско растиње
Бач	ТРШЦАНИК	462	3615	4,0392	њива	5	Правно и фактичко стање се разликују- на терену није пољопривредно земљиште- прилог Записник комисије за израду програма или Републичког пољпривредног инспектора	ниско растиње
Бач	ТРШЦАНИК	462	3615	3,6166	њива	4	Правно и фактичко стање се разликују- на терену није пољопривредно земљиште- прилог Записник комисије за израду програма или Републичког пољпривредног инспектора	ниско растиње

Бач	ЈУГОСЛОВЕНСКЕ НАРОДНЕ АРМИЈЕ	3169	362	0,0063	њива	2	Правно и фактичко стање се разликују- на терену није пољопривредно земљиште- прилог Записник комисије за израду програма или Републичког пољпривредног инспектора	Није пољопривредно земљиште_
Бач	ПЕСКАРА	2674	3621	0,0910	трстик-мочвара	4	Правно и фактичко стање се разликују- на терену није пољопривредно земљиште- прилог Записник комисије за израду програма или Републичког пољпривредног инспектора	обрасло растињем
Бач	ЈУГОСЛОВЕНСКЕ НАРОДНЕ АРМИЈЕ	2829	363	0,0172	њива	2	Правно и фактичко стање се разликују- на терену није пољопривредно земљиште- прилог Записник комисије за израду програма или Републичког пољпривредног инспектора	Није пољопривредно земљиште_
Бач	ЈУГОСЛОВЕНСКЕ НАРОДНЕ АРМИЈЕ	499	368	0,0154	њива	2	Правно и фактичко стање се разликују- на терену није пољопривредно земљиште- прилог Записник комисије за израду програма или Републичког пољпривредног инспектора	Није пољопривредно земљиште_
Бач	ПЕСКАРА	3086	3685	0,1309	њива	5	Правно и фактичко стање се разликују- на терену није пољопривредно земљиште- прилог Записник комисије за израду програма или Републичког пољпривредног инспектора	Конверзија
Бач	ЈУГОСЛОВЕНСКЕ НАРОДНЕ АРМИЈЕ	499	369	0,0521	њива	2	Правно и фактичко стање се разликују- на терену није пољопривредно земљиште- прилог Записник комисије за израду програма или Републичког пољпривредног инспектора	Конверзија
Бач	ПЕСКАРА	4015	3694	0,0415	пашњак	1	Правно и фактичко стање се разликују- на терену није пољопривредно земљиште- прилог Записник комисије за израду програма или Републичког пољпривредног инспектора	Конверзија
Бач	ПЕСКАРА	4015	3694	0,0046	ров		Правно и фактичко стање се разликују- на терену није пољопривредно земљиште- прилог Записник комисије за израду програма или Републичког пољпривредног инспектора	Конверзија
Бач	ПЕСКАРА	4015	3695/1	0,1233	пашњак	1	Правно и фактичко стање се разликују- на терену није пољопривредно земљиште- прилог Записник комисије за израду програма или Републичког пољпривредног инспектора	Конверзија

Бач	БРАТСТВА ЈЕДИНСТВА	2921	37	0,0053	њива	4	Правно и фактичко стање се разликују- на терену није пољопривредно земљиште- прилог Записник комисије за израду програма или Републичког пољпривредног инспектора	Није пољопривредно земљиште_
Бач	ЈУГОСЛОВЕНСКЕ НАРОДНЕ АРМИЈЕ	2927	370	0,0078	њива	2	Правно и фактичко стање се разликују- на терену није пољопривредно земљиште- прилог Записник комисије за израду програма или Републичког пољпривредног инспектора	Није пољопривредно земљиште_
Бач	ЈУГОСЛОВЕНСКЕ НАРОДНЕ АРМИЈЕ	2927	371	0,0847	њива	2	Правно и фактичко стање се разликују- на терену није пољопривредно земљиште- прилог Записник комисије за израду програма или Републичког пољпривредног инспектора	Конверзија
Бач	ПЕСКАРА	456	3773	0,2909	ливада	3	Правно и фактичко стање се разликују- на терену није пољопривредно земљиште- прилог Записник комисије за израду програма или Републичког пољпривредног инспектора	конверзија
Бач	БРАТСТВА ЈЕДИНСТВА	4290	378	0,0050	њива	2	Правно и фактичко стање се разликују- на терену није пољопривредно земљиште- прилог Записник комисије за израду програма или Републичког пољпривредног инспектора	Није пољопривредно земљиште_
Бач	БРАТСТВА ЈЕДИНСТВА	373	379	0,0559	њива	2	Правно и фактичко стање се разликују- на терену није пољопривредно земљиште- прилог Записник комисије за израду програма или Републичког пољпривредног инспектора	Конверзија
Бач	БРАТСТВА ЈЕДИНСТВА	2921	38	0,0502	њива	4	Правно и фактичко стање се разликују- на терену није пољопривредно земљиште- прилог Записник комисије за израду програма или Републичког пољпривредног инспектора	КОнверзија
Бач	4.ЈУЛИ	3169	382	0,0045	њива	2	Правно и фактичко стање се разликују- на терену није пољопривредно земљиште- прилог Записник комисије за израду програма или Републичког пољпривредног инспектора	Није пољопривредно земљиште_
Бач	ПЕСКАРА	456	3831	0,0060	земљиште под зградом- објектом		Правно и фактичко стање се разликују- на терену није пољопривредно земљиште- прилог Записник комисије за израду програма или Републичког пољпривредног инспектора	Сточно гробље
Бач	ПЕСКАРА	456	3831	0,0542	њива	5	Правно и фактичко стање се разликују- на терену није пољопривредно земљиште- прилог Записник комисије за израду програма или Републичког пољпривредног инспектора	Сточно гробље

Бач	ПЕСКАРА	456	3831	0,0074	земљиште под зградом-објектом		Правно и фактичко стање се разликују- на терену није пољопривредно земљиште- прилог Записник комисије за израду програма или Републичког пољпривредног инспектора	Сточно гробље
Бач	ПЕСКАРА	456	3831	0,0034	земљиште под зградом-објектом		Правно и фактичко стање се разликују- на терену није пољопривредно земљиште- прилог Записник комисије за израду програма или Републичког пољпривредног инспектора	Сточно гробље
Бач	ПЕСКАРА	456	3831	0,0500	земљиште уз зграду - објекат		Правно и фактичко стање се разликују- на терену није пољопривредно земљиште- прилог Записник комисије за израду програма или Републичког пољпривредног инспектора	Сточно гробље
Бач	ПЕСКАРА	456	3833	1,1546	њива	5	Правно и фактичко стање се разликују- на терену није пољопривредно земљиште- прилог Записник комисије за израду програма или Републичког пољпривредног инспектора	Обрасло растињем
Бач	БРАТСТВА ЈЕДИНСТВА	3170	385	0,0719	њива	2	Правно и фактичко стање се разликују- на терену није пољопривредно земљиште- прилог Записник комисије за израду програма или Републичког пољпривредног инспектора	Конверзија
Бач	БРАТСТВА ЈЕДИНСТВА	3013	386	0,0112	њива	2	Правно и фактичко стање се разликују- на терену није пољопривредно земљиште- прилог Записник комисије за израду програма или Републичког пољпривредног инспектора	Није пољопривредно земљиште_
Бач	БРАТСТВА ЈЕДИНСТВА	3013	387	0,0510	њива	2	Правно и фактичко стање се разликују- на терену није пољопривредно земљиште- прилог Записник комисије за израду програма или Републичког пољпривредног инспектора	Конверзија
Бач	4.ЈУЛИ	2285	388	0,0050	њива	2	Правно и фактичко стање се разликују- на терену није пољопривредно земљиште- прилог Записник комисије за израду програма или Републичког пољпривредног инспектора	Није пољопривредно земљиште_
Бач	ПЕСКАРА	456	3881/2	3,4321	њива	5	Правно и фактичко стање се разликују- на терену није пољопривредно земљиште- прилог Записник комисије за израду програма или Републичког пољпривредног инспектора	Депонија

Бач	4.ЈУЛИ	1882	389	0,0033	њива	2	Правно и фактичко стање се разликују- на терену није пољопривредно земљиште- прилог Записник комисије за израду програма или Републичког пољпривредног инспектора	Није пољопривредно земљиште_
Бач	4.ЈУЛИ	443	390	0,0050	њива	2	Правно и фактичко стање се разликују- на терену није пољопривредно земљиште- прилог Записник комисије за израду програма или Републичког пољпривредног инспектора	Није пољопривредно земљиште_
Бач	БРАТСТВА ЈЕДИНСТВА	3127	391	0,0141	њива	2	Правно и фактичко стање се разликују- на терену није пољопривредно земљиште- прилог Записник комисије за израду програма или Републичког пољпривредног инспектора	Није пољопривредно земљиште_
Бач	РИСТОВАЦА	457	3913	1,4911	земљиште уз зграду - објекат		Правно и фактичко стање се разликују- на терену није пољопривредно земљиште- прилог Записник комисије за израду програма или Републичког пољпривредног инспектора	Објекти "Војводинашуме".
Бач	РИСТОВАЦА	457	3913	0,0040	земљиште под зградом-објектом		Правно и фактичко стање се разликују- на терену није пољопривредно земљиште- прилог Записник комисије за израду програма или Републичког пољпривредног инспектора	Објекти "Војводинашуме".
Бач	РИСТОВАЦА	457	3913	0,0040	земљиште под зградом-објектом		Правно и фактичко стање се разликују- на терену није пољопривредно земљиште- прилог Записник комисије за израду програма или Републичког пољпривредног инспектора	Објекти "Војводинашуме".
Бач	РИСТОВАЦА	457	3913	0,0040	земљиште под зградом-објектом		Правно и фактичко стање се разликују- на терену није пољопривредно земљиште- прилог Записник комисије за израду програма или Републичког пољпривредног инспектора	Објекти "Војводинашуме".
Бач	РИСТОВАЦА	457	3913	0,0040	земљиште под зградом-објектом		Правно и фактичко стање се разликују- на терену није пољопривредно земљиште- прилог Записник комисије за израду програма или Републичког пољпривредног инспектора	Објекти "Војводинашуме".
Бач	РИСТОВАЦА	457	3914	0,0060	земљиште под зградом-објектом		Правно и фактичко стање се разликују- на терену није пољопривредно земљиште- прилог Записник комисије за израду програма или Републичког пољпривредног инспектора	Објекти "Војводинашуме".
Бач	РИСТОВАЦА	457	3914	4,4411	земљиште уз зграду - објекат		Правно и фактичко стање се разликују- на терену није пољопривредно земљиште- прилог Записник комисије за израду програма или Републичког пољпривредног инспектора	Објекти "Војводинашуме".

Бач	РИСТОВАЦА	457	3914	0,0060	земљиште под зградом-објектом		Правно и фактичко стање се разликују- на терену није пољопривредно земљиште- прилог Записник комисије за израду програма или Републичког пољпривредног инспектора	Објекти "Војводинашуме".
Бач	РИСТОВАЦА	457	3915	1,0113	земљиште уз зграду - објекат		Правно и фактичко стање се разликују- на терену није пољопривредно земљиште- прилог Записник комисије за израду програма или Републичког пољпривредног инспектора	Објекти "Војводинашуме".
Бач	РИСТОВАЦА	457	3915	0,0129	земљиште под зградом-објектом		Правно и фактичко стање се разликују- на терену није пољопривредно земљиште- прилог Записник комисије за израду програма или Републичког пољпривредног инспектора	Објекти "Војводинашуме".
Бач	РИСТОВАЦА	457	3915	0,0047	земљиште под зградом-објектом		Правно и фактичко стање се разликују- на терену није пољопривредно земљиште- прилог Записник комисије за израду програма или Републичког пољпривредног инспектора	Објекти "Војводинашуме".
Бач	РИСТОВАЦА	457	3915	0,0572	земљиште под зградом-објектом		Правно и фактичко стање се разликују- на терену није пољопривредно земљиште- прилог Записник комисије за израду програма или Републичког пољпривредног инспектора	Објекти "Војводинашуме".
Бач	РИСТОВАЦА	457	3915	0,0440	земљиште под зградом-објектом		Правно и фактичко стање се разликују- на терену није пољопривредно земљиште- прилог Записник комисије за израду програма или Републичког пољпривредног инспектора	Објекти "Војводинашуме".
Бач	РИСТОВАЦА	457	3915	0,0134	земљиште под зградом-објектом		Правно и фактичко стање се разликују- на терену није пољопривредно земљиште- прилог Записник комисије за израду програма или Републичког пољпривредног инспектора	Објекти "Војводинашуме".
Бач	РИСТОВАЦА	457	3915	0,0165	земљиште под зградом-објектом		Правно и фактичко стање се разликују- на терену није пољопривредно земљиште- прилог Записник комисије за израду програма или Републичког пољпривредног инспектора	Објекти "Војводинашуме".
Бач	БРАТСТВА ЈЕДИНСТВА	3127	392	0,0695	њива	2	Правно и фактичко стање се разликују- на терену није пољопривредно земљиште- прилог Записник комисије за израду програма или Републичког пољпривредног инспектора	Конверзија

Бач	РИСТОВАЦА	457	3920	0,7673	ливада	2	Правно и фактичко стање се разликују- на терену није пољопривредно земљиште- прилог Записник комисије за израду програма или Републичког пољпривредног инспектора	Објекат "Војводинашуме".
Бач	БРАТСТВА ЈЕДИНСТВА	2529	393	0,0292	њива	2	Правно и фактичко стање се разликују- на терену није пољопривредно земљиште- прилог Записник комисије за израду програма или Републичког пољпривредног инспектора	Није пољопривредно земљиште_
Бач	РИСТОВАЦА	457	3936	0,1803	пашњак	2	Правно и фактичко стање се разликују- на терену није пољопривредно земљиште- прилог Записник комисије за израду програма или Републичког пољпривредног инспектора	Обрасло шумом.
Бач	РИСТОВАЦА	457	3938	0,1099	остало природно неплодно земљиште		Правно и фактичко стање се разликују- на терену није пољопривредно земљиште- прилог Записник комисије за израду програма или Републичког пољпривредног инспектора	Обрасло растињем.
Бач	БРАТСТВА ЈЕДИНСТВА	2529	394	0,0366	њива	2	Правно и фактичко стање се разликују- на терену није пољопривредно земљиште- прилог Записник комисије за израду програма или Републичког пољпривредног инспектора	Конверзија
Бач	РИСТОВАЦА	457	3942	0,0772	остало природно неплодно земљиште		Правно и фактичко стање се разликују- на терену није пољопривредно земљиште- прилог Записник комисије за израду програма или Републичког пољпривредног инспектора	Обрасло растињем.
Бач	РИСТОВАЦА	457	3945	0,0452	остало природно неплодно земљиште		Правно и фактичко стање се разликују- на терену није пољопривредно земљиште- прилог Записник комисије за израду програма или Републичког пољпривредног инспектора	Обрасло растињем.
Бач	РИСТОВАЦА	457	3959	4,4632	пашњак	3	Правно и фактичко стање се разликују- на терену није пољопривредно земљиште- прилог Записник комисије за израду програма или Републичког пољпривредног инспектора	Обрасло шумом.
Бач	4.ЈУЛИ	721	396	0,0010	њива	2	Правно и фактичко стање се разликују- на терену није пољопривредно земљиште- прилог Записник комисије за израду програма или Републичког пољпривредног инспектора	Није пољопривредно земљиште_
Бач	БОРИСА КИДРИЦА	3017	399	0,0056	њива	2	Правно и фактичко стање се разликују- на терену није пољопривредно земљиште- прилог Записник комисије за израду програма или Републичког пољпривредног инспектора	Није пољопривредно земљиште_

Бач	БРАТСТВА ЈЕДИНСТВА	2128	402	0,0286	њива	2	Правно и фактичко стање се разликују- на терену није пољопривредно земљиште- прилог Записник комисије за израду програма или Републичког пољпривредног инспектора	Конверзија
Бач	БРАТСТВА ЈЕДИНСТВА	1666	404	0,0356	њива	2	Правно и фактичко стање се разликују- на терену није пољопривредно земљиште- прилог Записник комисије за израду програма или Републичког пољпривредног инспектора	Конверзија
Бач	БРАТСТВА ЈЕДИНСТВА	2964	405	0,0562	њива	2	Правно и фактичко стање се разликују- на терену није пољопривредно земљиште- прилог Записник комисије за израду програма или Републичког пољпривредног инспектора	Није пољопривредно земљиште_
Бач	БОРИСА КИДРИЦА	2964	406/1	0,1320	њива	3	Правно и фактичко стање се разликују- на терену није пољопривредно земљиште- прилог Записник комисије за израду програма или Републичког пољпривредног инспектора	Конверзија
Бач	БОРИСА КИДРИЦА	2964	406/2	0,0688	пашњак	4	Правно и фактичко стање се разликују- на терену није пољопривредно земљиште- прилог Записник комисије за израду програма или Републичког пољпривредног инспектора	Конверзија
Бач	БОРИСА КИДРИЦА	3723	407	0,2493	њива	4	Правно и фактичко стање се разликују- на терену није пољопривредно земљиште- прилог Записник комисије за израду програма или Републичког пољпривредног инспектора	Конверзија
Бач	БРАТСТВА ЈЕДИНСТВА	3530	41/1	0,0287	њива	4	Правно и фактичко стање се разликују- на терену није пољопривредно земљиште- прилог Записник комисије за израду програма или Републичког пољпривредног инспектора	Конверзија
Бач	БРАТСТВА ЈЕДИНСТВА	2897	413	0,0455	њива	4	Правно и фактичко стање се разликују- на терену није пољопривредно земљиште- прилог Записник комисије за израду програма или Републичког пољпривредног инспектора	Конверзија
Бач	БРАТСТВА ЈЕДИНСТВА	4390	415	0,0458	њива	4	Правно и фактичко стање се разликују- на терену није пољопривредно земљиште- прилог Записник комисије за израду програма или Републичког пољпривредног инспектора	Конверзија

Бач	БРАТСТВА ЈЕДИНСТВА	3805	417	0,0988	њива	4	Правно и фактичко стање се разликују- на терену није пољопривредно земљиште- прилог Записник комисије за израду програма или Републичког пољпривредног инспектора	Није пољопривредно земљиште_
Бач	БРАТСТВА ЈЕДИНСТВА	3439	423	0,0442	њива	3	Правно и фактичко стање се разликују- на терену није пољопривредно земљиште- прилог Записник комисије за израду програма или Републичког пољпривредног инспектора	Конверзија
Бач	БРАТСТВА ЈЕДИНСТВА	789	424	0,0673	њива	3	Правно и фактичко стање се разликују- на терену није пољопривредно земљиште- прилог Записник комисије за израду програма или Републичког пољпривредног инспектора	Није пољопривредно земљиште_
Бач	БРАТСТВА ЈЕДИНСТВА	3436	427	0,0043	њива	3	Правно и фактичко стање се разликују- на терену није пољопривредно земљиште- прилог Записник комисије за израду програма или Републичког пољпривредног инспектора	Није пољопривредно земљиште_
Бач	БРАТСТВА ЈЕДИНСТВА	3436	428	0,0864	њива	3	Правно и фактичко стање се разликују- на терену није пољопривредно земљиште- прилог Записник комисије за израду програма или Републичког пољпривредног инспектора	Конверзија
Бач	БРАТСТВА ЈЕДИНСТВА	2305	43	0,0948	њива	4	Правно и фактичко стање се разликују- на терену није пољопривредно земљиште- прилог Записник комисије за израду програма или Републичког пољпривредног инспектора	Конверзија
Бач	БРАТСТВА ЈЕДИНСТВА	2776	434	0,0620	њива	3	Правно и фактичко стање се разликују- на терену није пољопривредно земљиште- прилог Записник комисије за израду програма или Републичког пољпривредног инспектора	Конверзија
Бач	БРАТСТВА ЈЕДИНСТВА	3374	436	0,0577	њива	3	Правно и фактичко стање се разликују- на терену није пољопривредно земљиште- прилог Записник комисије за израду програма или Републичког пољпривредног инспектора	Конверзија
Бач	БРАТСТВА ЈЕДИНСТВА	1255	44	0,0167	њива	4	Правно и фактичко стање се разликују- на терену није пољопривредно земљиште- прилог Записник комисије за израду програма или Републичког пољпривредног инспектора	Није пољопривредно земљиште_
Бач	БРАТСТВА ЈЕДИНСТВА	3504	440	0,0420	њива	3	Правно и фактичко стање се разликују- на терену није пољопривредно земљиште- прилог Записник комисије за израду програма или Републичког пољпривредног инспектора	Конверзија

Бач	БРАТСТВА ЈЕДИНСТВА	2961	444	0,0452	њива	3	Правно и фактичко стање се разликују- на терену није пољопривредно земљиште- прилог Записник комисије за израду програма или Републичког пољпривредног инспектора	Конверзија
Бач	БРАТСТВА ЈЕДИНСТВА	2831	446	0,0330	њива	3	Правно и фактичко стање се разликују- на терену није пољопривредно земљиште- прилог Записник комисије за израду програма или Републичког пољпривредног инспектора	Конверзија
Бач	БРАТСТВА ЈЕДИНСТВА	3325	451	0,0678	њива	3	Правно и фактичко стање се разликују- на терену није пољопривредно земљиште- прилог Записник комисије за израду програма или Републичког пољпривредног инспектора	Конверзија
Бач	БРАТСТВА ЈЕДИНСТВА	1765	454	0,0686	њива	2	Правно и фактичко стање се разликују- на терену није пољопривредно земљиште- прилог Записник комисије за израду програма или Републичког пољпривредног инспектора	Није пољопривредно земљиште_
Бач	БРАТСТВА ЈЕДИНСТВА	1765	455	0,0724	њива	3	Правно и фактичко стање се разликују- на терену није пољопривредно земљиште- прилог Записник комисије за израду програма или Републичког пољпривредног инспектора	Конверзија
Бач	ЈУГОСЛОВЕНСКЕ НАРОДНЕ АРМИЈЕ	3092	458	0,0450	њива	3	Правно и фактичко стање се разликују- на терену није пољопривредно земљиште- прилог Записник комисије за израду програма или Републичког пољпривредног инспектора	Конверзија
Бач	БРАТСТВА ЈЕДИНСТВА	1471	46	0,0115	њива	4	Правно и фактичко стање се разликују- на терену није пољопривредно земљиште- прилог Записник комисије за израду програма или Републичког пољпривредног инспектора	Није пољопривредно земљиште_
Бач	ЈУГОСЛОВЕНСКЕ НАРОДНЕ АРМИЈЕ	1558	462	0,0488	њива	3	Правно и фактичко стање се разликују- на терену није пољопривредно земљиште- прилог Записник комисије за израду програма или Републичког пољпривредног инспектора	Конверзија
Бач	ЈУГОСЛОВЕНСКЕ НАРОДНЕ АРМИЈЕ	864	468	0,0753	њива	3	Правно и фактичко стање се разликују- на терену није пољопривредно земљиште- прилог Записник комисије за израду програма или Републичког пољпривредног инспектора	Конверзија

Бач	БРАТСТВА ЈЕДИНСТВА	1471	47	0,0841	њива	4	Правно и фактичко стање се разликују- на терену није пољопривредно земљиште- прилог Записник комисије за израду програма или Републичког пољпривредног инспектора	Конверзија
Бач	ЈУГОСЛОВЕНСКЕ НАРОДНЕ АРМИЈЕ	2684	470	0,0684	њива	3	Правно и фактичко стање се разликују- на терену није пољопривредно земљиште- прилог Записник комисије за израду програма или Републичког пољпривредног инспектора	Конверзија
Бач	ЈУГОСЛОВЕНСКЕ НАРОДНЕ АРМИЈЕ	3293	472	0,0578	њива	3	Правно и фактичко стање се разликују- на терену није пољопривредно земљиште- прилог Записник комисије за израду програма или Републичког пољпривредног инспектора	Конверзија
Бач	ЈУГОСЛОВЕНСКЕ НАРОДНЕ АРМИЈЕ	3159	474	0,0555	њива	3	Правно и фактичко стање се разликују- на терену није пољопривредно земљиште- прилог Записник комисије за израду програма или Републичког пољпривредног инспектора	Конверзија
Бач	ЈУГОСЛОВЕНСКЕ НАРОДНЕ АРМИЈЕ	701	475	0,0244	њива	3	Правно и фактичко стање се разликују- на терену није пољопривредно земљиште- прилог Записник комисије за израду програма или Републичког пољпривредног инспектора	Није пољопривредно земљиште_
Бач	БРАТСТВА ЈЕДИНСТВА	1679	48	0,0196	њива	4	Правно и фактичко стање се разликују- на терену није пољопривредно земљиште- прилог Записник комисије за израду програма или Републичког пољпривредног инспектора	Није пољопривредно земљиште_
Бач	ЈУГОСЛОВЕНСКЕ НАРОДНЕ АРМИЈЕ	2494	480	0,0873	њива	3	Правно и фактичко стање се разликују- на терену није пољопривредно земљиште- прилог Записник комисије за израду програма или Републичког пољпривредног инспектора	Конверзија
Бач	ЈУГОСЛОВЕНСКЕ НАРОДНЕ АРМИЈЕ	3221	484	0,0398	воћњак	2	Остало	Конверзија
Бач	ЈУГОСЛОВЕНСКЕ НАРОДНЕ АРМИЈЕ	3221	485	0,0788	њива	3	Правно и фактичко стање се разликују- на терену није пољопривредно земљиште- прилог Записник комисије за израду програма или Републичког пољпривредног инспектора	Конверзија
Бач	ФУНДУКОВАЦА	4002	4857	0,1969	земљиште уз зграду - објекат		Правно и фактичко стање се разликују- на терену није пољопривредно земљиште- прилог Записник комисије за израду програма или Републичког пољпривредног инспектора	Бензиска пумпа Лукоил

Бач	ФУНДУКОВАЦА	4002	4857	0,0212	земљиште под зградом-објектом		Правно и фактичко стање се разликују- на терену није пољопривредно земљиште- прилог Записник комисије за израду програма или Републичког пољпривредног инспектора	Бензиска пумпа Лукоил
Бач	ФУНДУКОВАЦА	4002	4857	0,0102	земљиште под зградом-објектом		Правно и фактичко стање се разликују- на терену није пољопривредно земљиште- прилог Записник комисије за израду програма или Републичког пољпривредног инспектора	Бензиска пумпа Лукоил
Бач	ЈУГОСЛОВЕНСКЕ НАРОДНЕ АРМИЈЕ	3423	486	0,0162	њива	3	Правно и фактичко стање се разликују- на терену није пољопривредно земљиште- прилог Записник комисије за израду програма или Републичког пољпривредног инспектора	Није пољопривредно земљиште_
Бач	ЈУГОСЛОВЕНСКЕ НАРОДНЕ АРМИЈЕ	3423	487	0,0792	воћњак	2	Правно и фактичко стање се разликују- на терену није пољопривредно земљиште- прилог Записник комисије за израду програма или Републичког пољпривредног инспектора	Конверзија
Бач	ЈУГОСЛОВЕНСКЕ НАРОДНЕ АРМИЈЕ	3423	488	0,1054	њива	3	Правно и фактичко стање се разликују- на терену није пољопривредно земљиште- прилог Записник комисије за израду програма или Републичког пољпривредног инспектора	Конверзија
Бач	СУЉКОВАЦА	462	4890	0,0030	земљиште под зградом-објектом		Правно и фактичко стање се разликују- на терену није пољопривредно земљиште- прилог Записник комисије за израду програма или Републичког пољпривредног инспектора	Фарма пилића
Бач	СУЉКОВАЦА	462	4890	5,9392	земљиште уз зграду - објекат		Правно и фактичко стање се разликују- на терену није пољопривредно земљиште- прилог Записник комисије за израду програма или Републичког пољпривредног инспектора	Фарма пилића
Бач	СУЉКОВАЦА	462	4890	0,0568	земљиште под зградом-објектом		Правно и фактичко стање се разликују- на терену није пољопривредно земљиште- прилог Записник комисије за израду програма или Републичког пољпривредног инспектора	Фарма пилића
Бач	СУЉКОВАЦА	462	4890	0,0371	земљиште под зградом-објектом		Правно и фактичко стање се разликују- на терену није пољопривредно земљиште- прилог Записник комисије за израду програма или Републичког пољпривредног инспектора	Фарма пилића

Бач	СУЉКОВАЦА	462	4890	0,0532	земљиште под зградом-објектом		Правно и фактичко стање се разликују- на терену није пољопривредно земљиште- прилог Записник комисије за израду програма или Републичког пољпривредног инспектора	Фарма пилића
Бач	СУЉКОВАЦА	462	4890	0,0249	земљиште под зградом-објектом		Правно и фактичко стање се разликују- на терену није пољопривредно земљиште- прилог Записник комисије за израду програма или Републичког пољпривредног инспектора	Фарма пилића
Бач	СУЉКОВАЦА	462	4890	0,0019	земљиште под зградом-објектом		Правно и фактичко стање се разликују- на терену није пољопривредно земљиште- прилог Записник комисије за израду програма или Републичког пољпривредног инспектора	Фарма пилића
Бач	СУЉКОВАЦА	462	4890	0,0296	земљиште под зградом-објектом		Правно и фактичко стање се разликују- на терену није пољопривредно земљиште- прилог Записник комисије за израду програма или Републичког пољпривредног инспектора	Фарма пилића
Бач	СУЉКОВАЦА	462	4890	0,0072	земљиште под зградом-објектом		Правно и фактичко стање се разликују- на терену није пољопривредно земљиште- прилог Записник комисије за израду програма или Републичког пољпривредног инспектора	Фарма пилића
Бач	СУЉКОВАЦА	462	4890	0,0268	земљиште под зградом-објектом		Правно и фактичко стање се разликују- на терену није пољопривредно земљиште- прилог Записник комисије за израду програма или Републичког пољпривредног инспектора	Фарма пилића
Бач	СУЉКОВАЦА	462	4890	0,0246	земљиште под зградом-објектом		Правно и фактичко стање се разликују- на терену није пољопривредно земљиште- прилог Записник комисије за израду програма или Републичког пољпривредног инспектора	Фарма пилића
Бач	БРАТСТВА ЈЕДИНСТВА	1679	49	0,0880	њива	4	Правно и фактичко стање се разликују- на терену није пољопривредно земљиште- прилог Записник комисије за израду програма или Републичког пољпривредног инспектора	Конверзија
Бач	СУЉКОВАЦА	559	4917	1,9850	њива	3	Правно и фактичко стање се разликују- на терену није пољопривредно земљиште- прилог Записник комисије за израду програма или Републичког пољпривредног инспектора	Приватна својина Фрањевачки самостан
Бач	СУЉКОВАЦА	559	4918	10,7193	њива	3	Правно и фактичко стање се разликују- на терену није пољопривредно земљиште- прилог Записник комисије за израду програма или Републичког пољпривредног инспектора	Приватна својина Фрањевачки самостан

Бач	ЈУГОСЛОВЕНСКЕ НАРОДНЕ АРМИЈЕ	2749	493	0,1448	њива	3	Правно и фактичко стање се разликују- на терену није пољопривредно земљиште- прилог Записник комисије за израду програма или Републичког пољпривредног инспектора	Конверзија
Бач	ЈУГОСЛОВЕНСКЕ НАРОДНЕ АРМИЈЕ	2917	494	0,1000	њива	3	Правно и фактичко стање се разликују- на терену није пољопривредно земљиште- прилог Записник комисије за израду програма или Републичког пољпривредног инспектора	Конверзија
Бач	ЈУГОСЛОВЕНСКЕ НАРОДНЕ АРМИЈЕ	2750	495	0,0188	њива	3	Правно и фактичко стање се разликују- на терену није пољопривредно земљиште- прилог Записник комисије за израду програма или Републичког пољпривредног инспектора	Није пољопривредно земљиште_
Бач	ЈУГОСЛОВЕНСКЕ НАРОДНЕ АРМИЈЕ	794	498	0,0228	њива	3	Правно и фактичко стање се разликују- на терену није пољопривредно земљиште- прилог Записник комисије за израду програма или Републичког пољпривредног инспектора	Није пољопривредно земљиште_
Бач	ЈУГОСЛОВЕНСКЕ НАРОДНЕ АРМИЈЕ	794	499	0,1234	њива	3	Правно и фактичко стање се разликују- на терену није пољопривредно земљиште- прилог Записник комисије за израду програма или Републичког пољпривредног инспектора	Конверзија
Бач	БРАТСТВА ЈЕДИНСТВА	2778	5	0,0981	њива	5	Правно и фактичко стање се разликују- на терену није пољопривредно земљиште- прилог Записник комисије за израду програма или Републичког пољпривредног инспектора	Конверзија
Бач	ЈУГОСЛОВЕНСКЕ НАРОДНЕ АРМИЈЕ	659	502	0,0253	њива	3	Правно и фактичко стање се разликују- на терену није пољопривредно земљиште- прилог Записник комисије за израду програма или Републичког пољпривредног инспектора	Није пољопривредно земљиште_
Бач	ЈУГОСЛОВЕНСКЕ НАРОДНЕ АРМИЈЕ	659	503	0,0966	њива	3	Правно и фактичко стање се разликују- на терену није пољопривредно земљиште- прилог Записник комисије за израду програма или Републичког пољпривредног инспектора	Конверзија
Бач	ЈУГОСЛОВЕНСКЕ НАРОДНЕ АРМИЈЕ	668	509	0,0946	њива	3	Правно и фактичко стање се разликују- на терену није пољопривредно земљиште- прилог Записник комисије за израду програма или Републичког пољпривредног инспектора	Конверзија

Бач	ЈУГОСЛОВЕНСКЕ НАРОДНЕ АРМИЈЕ	3251	513	0,0785	њива	3	Правно и фактичко стање се разликују- на терену није пољопривредно земљиште- прилог Записник комисије за израду програма или Републичког пољпривредног инспектора	Конверзија
Бач	ЈУГОСЛОВЕНСКЕ НАРОДНЕ АРМИЈЕ	1435	514	0,0052	њива	3	Правно и фактичко стање се разликују- на терену није пољопривредно земљиште- прилог Записник комисије за израду програма или Републичког пољпривредног инспектора	Није пољопривредно земљиште_
Бач	ЈУГОСЛОВЕНСКЕ НАРОДНЕ АРМИЈЕ	1435	515	0,1093	њива	3	Правно и фактичко стање се разликују- на терену није пољопривредно земљиште- прилог Записник комисије за израду програма или Републичког пољпривредног инспектора	Конверзија
Бач	ЈУГОСЛОВЕНСКЕ НАРОДНЕ АРМИЈЕ	2561	517	0,0540	њива	3	Правно и фактичко стање се разликују- на терену није пољопривредно земљиште- прилог Записник комисије за израду програма или Републичког пољпривредног инспектора	Конверзија
Бач	ЈУГОСЛОВЕНСКЕ НАРОДНЕ АРМИЈЕ	1989	518	0,0006	њива	3	Правно и фактичко стање се разликују- на терену није пољопривредно земљиште- прилог Записник комисије за израду програма или Републичког пољпривредног инспектора	Није пољопривредно земљиште_
Бач	ЈУГОСЛОВЕНСКЕ НАРОДНЕ АРМИЈЕ	1989	519	0,0550	њива	3	Правно и фактичко стање се разликују- на терену није пољопривредно земљиште- прилог Записник комисије за израду програма или Републичког пољпривредног инспектора	Конверзија
Бач	ЈУГОСЛОВЕНСКЕ НАРОДНЕ АРМИЈЕ	3266	521	0,0758	воћњак	2	Правно и фактичко стање се разликују- на терену није пољопривредно земљиште- прилог Записник комисије за израду програма или Републичког пољпривредног инспектора	Конверзија
Бач	ЈУГОСЛОВЕНСКЕ НАРОДНЕ АРМИЈЕ	3266	522	0,1072	њива	3	Правно и фактичко стање се разликују- на терену није пољопривредно земљиште- прилог Записник комисије за израду програма или Републичког пољпривредног инспектора	Конверзија
Бач	МОСТОНГА	3112	523	0,0528	њива	3	Правно и фактичко стање се разликују- на терену није пољопривредно земљиште- прилог Записник комисије за израду програма или Републичког пољпривредног инспектора	Није пољопривредно земљиште_
Бач	МОСТОНГА	1165	525	0,0082	њива	3	Правно и фактичко стање се разликују- на терену није пољопривредно земљиште- прилог Записник комисије за израду програма или Републичког пољпривредног инспектора	Није пољопривредно земљиште_

Бач	ЈУГОСЛОВЕНСКЕ НАРОДНЕ АРМИЈЕ	1358	526	0,0235	њива	2	Правно и фактичко стање се разликују- на терену није пољопривредно земљиште- прилог Записник комисије за израду програма или Републичког пољпривредног инспектора	Није пољопривредно земљиште_
Бач	БУУАК	465	5332	9,8335	трстик-мочвара	2	Правно и фактичко стање се разликују- на терену није пољопривредно земљиште- прилог Записник комисије за израду програма или Републичког пољпривредног инспектора	обрасло ниским растињем
Бач	БУУАК	3089	5410	0,0327	њива	4	Правно и фактичко стање се разликују- на терену није пољопривредно земљиште- прилог Записник комисије за израду програма или Републичког пољпривредног инспектора	обрасло сумом
Бач	БУУАК	3089	5411	1,3253	пашњак	4	Правно и фактичко стање се разликују- на терену није пољопривредно земљиште- прилог Записник комисије за израду програма или Републичког пољпривредног инспектора	обрасло сумом
Бач	ЈУГОСЛОВЕНСКЕ НАРОДНЕ АРМИЈЕ	2024	542	0,0215	њива	2	Правно и фактичко стање се разликују- на терену није пољопривредно земљиште- прилог Записник комисије за израду програма или Републичког пољпривредног инспектора	Није пољопривредно земљиште_
Бач	МОСТОНГА	3474	548	0,0389	њива	3	Правно и фактичко стање се разликују- на терену није пољопривредно земљиште- прилог Записник комисије за израду програма или Републичког пољпривредног инспектора	Није пољопривредно земљиште_
Бач	МОСТОНГА	3474	549	0,0617	њива	3	Правно и фактичко стање се разликују- на терену није пољопривредно земљиште- прилог Записник комисије за израду програма или Републичког пољпривредног инспектора	Конверзија
Бач	БРАТСТВА ЈЕДИНСТВА	1639	55/1	0,0840	пашњак	3	Правно и фактичко стање се разликују- на терену није пољопривредно земљиште- прилог Записник комисије за израду програма или Републичког пољпривредног инспектора	Није пољопривредно земљиште_
Бач	БРАТСТВА ЈЕДИНСТВА	532	55/3	0,0805	пашњак	3	Правно и фактичко стање се разликују- на терену није пољопривредно земљиште- прилог Записник комисије за израду програма или Републичког пољпривредног инспектора	Није пољопривредно земљиште_

Бач	БРАТСТВА ЈЕДИНСТВА	1670	55/4	0,0396	пашњак	3	Правно и фактичко стање се разликују- на терену није пољопривредно земљиште- прилог Записник комисије за израду програма или Републичког пољпривредног инспектора	Није пољопривредно земљиште_
Бач	БРАТСТВА ЈЕДИНСТВА	145	55/5	0,0952	пашњак	3	Правно и фактичко стање се разликују- на терену није пољопривредно земљиште- прилог Записник комисије за израду програма или Републичког пољпривредног инспектора	Није пољопривредно земљиште_
Бач	МОСТОНГА	3112	552	0,0330	њива	3	Правно и фактичко стање се разликују- на терену није пољопривредно земљиште- прилог Записник комисије за израду програма или Републичког пољпривредног инспектора	Није пољопривредно земљиште_
Бач	МОСТОНГА	3112	553	0,1336	њива	3	Правно и фактичко стање се разликују- на терену није пољопривредно земљиште- прилог Записник комисије за израду програма или Републичког пољпривредног инспектора	Конверзија
Бач	МОСТОНГА	3042	557	0,0916	њива	3	Правно и фактичко стање се разликују- на терену није пољопривредно земљиште- прилог Записник комисије за израду програма или Републичког пољпривредног инспектора	Конверзија
Бач	МОСТОНГА	3349	558	0,0209	њива	3	Правно и фактичко стање се разликују- на терену није пољопривредно земљиште- прилог Записник комисије за израду програма или Републичког пољпривредног инспектора	Није пољопривредно земљиште_
Бач	МОСТОНГА	3349	559	0,0837	њива	3	Правно и фактичко стање се разликују- на терену није пољопривредно земљиште- прилог Записник комисије за израду програма или Републичког пољпривредног инспектора	Конверзија
Бач	БРАТСТВА ЈЕДИНСТВА	3229	56/1	0,0441	пашњак	3	Правно и фактичко стање се разликују- на терену није пољопривредно земљиште- прилог Записник комисије за израду програма или Републичког пољпривредног инспектора	Није пољопривредно земљиште_
Бач	БРАТСТВА ЈЕДИНСТВА	1262	56/2	0,0448	пашњак	3	Правно и фактичко стање се разликују- на терену није пољопривредно земљиште- прилог Записник комисије за израду програма или Републичког пољпривредног инспектора	Није пољопривредно земљиште_
Бач	БРАТСТВА ЈЕДИНСТВА	1169	56/3	0,0427	пашњак	3	Правно и фактичко стање се разликују- на терену није пољопривредно земљиште- прилог Записник комисије за израду програма или Републичког пољпривредног инспектора	Није пољопривредно земљиште_

Бач	БРАТСТВА ЈЕДИНСТВА	887	56/4	0,1196	пашњак	3	Правно и фактичко стање се разликују- на терену није пољопривредно земљиште- прилог Записник комисије за израду програма или Републичког пољпривредног инспектора	Конверзија
Бач	ЈУГОСЛОВЕНСКЕ НАРОДНЕ АРМИЈЕ	3328	561/2	0,4673	њива	3	Правно и фактичко стање се разликују- на терену није пољопривредно земљиште- прилог Записник комисије за израду програма или Републичког пољпривредног инспектора	конверзија
Бач	ЈУГОСЛОВЕНСКЕ НАРОДНЕ АРМИЈЕ	3328	562	0,1404	воћњак	2	Правно и фактичко стање се разликују- на терену није пољопривредно земљиште- прилог Записник комисије за израду програма или Републичког пољпривредног инспектора	конверзија
Бач	БАЦКА ТВРЂАВА	2175	566/2	0,0242	њива	3	Правно и фактичко стање се разликују- на терену није пољопривредно земљиште- прилог Записник комисије за израду програма или Републичког пољпривредног инспектора	обрасло растињем
Бач	БАЦКА ТВРЂАВА	2175	566/3	0,0077	њива	3	Правно и фактичко стање се разликују- на терену није пољопривредно земљиште- прилог Записник комисије за израду програма или Републичког пољпривредног инспектора	обрасло растињем
Бач	БАЦКА ТВРЂАВА	2544	567	0,0362	њива	3	Правно и фактичко стање се разликују- на терену није пољопривредно земљиште- прилог Записник комисије за израду програма или Републичког пољпривредног инспектора	Није пољопривредно земљиште_
Бач	БАЦКА ТВРЂАВА	666	569	0,0150	њива	3	Правно и фактичко стање се разликују- на терену није пољопривредно земљиште- прилог Записник комисије за израду програма или Републичког пољпривредног инспектора	Није пољопривредно земљиште_
Бач	БАЦКА ТВРЂАВА	3382	571	0,0308	њива	3	Правно и фактичко стање се разликују- на терену није пољопривредно земљиште- прилог Записник комисије за израду програма или Републичког пољпривредног инспектора	конверзија
Бач	ЛИВАДЕ	456	5723	0,3443	ливада	3	Правно и фактичко стање се разликују- на терену није пољопривредно земљиште- прилог Записник комисије за израду програма или Републичког пољпривредног инспектора	Необрадиво земљиште.

Бач	ЛИВАДЕ	456	5724	0,4308	ливада	3	Правно и фактичко стање се разликују- на терену није пољопривредно земљиште- прилог Записник комисије за израду програма или Републичког пољпривредног инспектора	Необрадиво земљиште.
Бач	БАЦКА ТВРЂАВА	2241	573	0,0316	њива	3	Правно и фактичко стање се разликују- на терену није пољопривредно земљиште- прилог Записник комисије за израду програма или Републичког пољпривредног инспектора	конверзија
Бач	БАЦКА ТВРЂАВА	4075	575	0,0329	њива	3	Правно и фактичко стање се разликују- на терену није пољопривредно земљиште- прилог Записник комисије за израду програма или Републичког пољпривредног инспектора	конверзија
Бач	БАЦКА ТВРЂАВА	719	576	0,0128	њива	3	Правно и фактичко стање се разликују- на терену није пољопривредно земљиште- прилог Записник комисије за израду програма или Републичког пољпривредног инспектора	Није пољопривредно земљиште_
Бач	БРАТСТВА ЈЕДИНСТВА	3401	58/1	0,0205	њива	4	Правно и фактичко стање се разликују- на терену није пољопривредно земљиште- прилог Записник комисије за израду програма или Републичког пољпривредног инспектора	Није пољопривредно земљиште_
Бач	БРАТСТВА ЈЕДИНСТВА	3401	58/2	0,0928	њива	4	Правно и фактичко стање се разликују- на терену није пољопривредно земљиште- прилог Записник комисије за израду програма или Републичког пољпривредног инспектора	Конверзија
Бач	БРАТСТВА ЈЕДИНСТВА	3401	58/3	0,0304	пашњак	2	Правно и фактичко стање се разликују- на терену није пољопривредно земљиште- прилог Записник комисије за израду програма или Републичког пољпривредног инспектора	Конверзија
Бач	БРАТСТВА ЈЕДИНСТВА	1770	58/4	0,0734	пашњак	3	Правно и фактичко стање се разликују- на терену није пољопривредно земљиште- прилог Записник комисије за израду програма или Републичког пољпривредног инспектора	Није пољопривредно земљиште_
Бач	БРАТСТВА ЈЕДИНСТВА	1798	58/5	0,0586	пашњак	3	Правно и фактичко стање се разликују- на терену није пољопривредно земљиште- прилог Записник комисије за израду програма или Републичког пољпривредног инспектора	Конверзија
Бач	КРАЈИШКА	3906	5805/2	0,0167	пашњак	3	Правно и фактичко стање се разликују- на терену није пољопривредно земљиште- прилог Записник комисије за израду програма или Републичког пољпривредног инспектора	Није пољопривредно земљиште_

Бач	КРАЈИШКА	3906	5805/3	0,0166	пашњак	3	Правно и фактичко стање се разликују- на терену није пољопривредно земљиште- прилог Записник комисије за израду програма или Републичког пољпривредног инспектора	Није пољопривредно земљиште_
Бач	КРАЈИШКА	3906	5805/4	0,0167	пашњак	3	Правно и фактичко стање се разликују- на терену није пољопривредно земљиште- прилог Записник комисије за израду програма или Републичког пољпривредног инспектора	Није пољопривредно земљиште_
Бач	КРАЈИШКА	3906	5805/5	0,0166	пашњак	3	Правно и фактичко стање се разликују- на терену није пољопривредно земљиште- прилог Записник комисије за израду програма или Републичког пољпривредног инспектора	Није пољопривредно земљиште_
Бач	КРАЈИШКА	3906	5805/6	0,0166	пашњак	3	Правно и фактичко стање се разликују- на терену није пољопривредно земљиште- прилог Записник комисије за израду програма или Републичког пољпривредног инспектора	Није пољопривредно земљиште_
Бач	КРАЈИШКА	3906	5805/7	0,0104	пашњак	3	Правно и фактичко стање се разликују- на терену није пољопривредно земљиште- прилог Записник комисије за израду програма или Републичког пољпривредног инспектора	Није пољопривредно земљиште_
Бач	КРАЈИШКА	3906	5805/8	0,0137	пашњак	3	Правно и фактичко стање се разликују- на терену није пољопривредно земљиште- прилог Записник комисије за израду програма или Републичког пољпривредног инспектора	Није пољопривредно земљиште_
Бач	БАЦКА ТВРЂАВА	1390	583	0,0440	њива	3	Правно и фактичко стање се разликују- на терену није пољопривредно земљиште- прилог Записник комисије за израду програма или Републичког пољпривредног инспектора	конверзија
Бач	БАЦКА ТВРЂАВА	2803	585	0,0518	њива	3	Правно и фактичко стање се разликују- на терену није пољопривредно земљиште- прилог Записник комисије за израду програма или Републичког пољпривредног инспектора	под зградом
Бач	БАЦКА ТВРЂАВА	2326	587	0,0593	њива	3	Правно и фактичко стање се разликују- на терену није пољопривредно земљиште- прилог Записник комисије за израду програма или Републичког пољпривредног инспектора	конверзија

Бач	БАЦКА ТВРЂАВА	2850	588	0,0419	њива	3	Правно и фактичко стање се разликују- на терену није пољопривредно земљиште- прилог Записник комисије за израду програма или Републичког пољпривредног инспектора	Није пољопривредно земљиште_
Бач	БАЦКА ТВРЂАВА	3312	592	0,0459	њива	3	Правно и фактичко стање се разликују- на терену није пољопривредно земљиште- прилог Записник комисије за израду програма или Републичког пољпривредног инспектора	Није пољопривредно земљиште_
Бач	БАЦКА ТВРЂАВА	3387	594	0,0902	њива	3	Правно и фактичко стање се разликују- на терену није пољопривредно земљиште- прилог Записник комисије за израду програма или Републичког пољпривредног инспектора	конверзија
Бач	БАЦКА ТВРЂАВА	3461	596	0,0458	њива	3	Правно и фактичко стање се разликују- на терену није пољопривредно земљиште- прилог Записник комисије за израду програма или Републичког пољпривредног инспектора	конверзија
Бач	БАЦКА ТВРЂАВА	3316	598	0,0570	њива	3	Правно и фактичко стање се разликују- на терену није пољопривредно земљиште- прилог Записник комисије за израду програма или Републичког пољпривредног инспектора	конверзија
Бач	ЦЕРИЈА	463	5996	0,0207	пашњак	3	Правно и фактичко стање се разликују- на терену није пољопривредно земљиште- прилог Записник комисије за израду програма или Републичког пољпривредног инспектора	обрасло растињем
Бач	БРАТСТВА ЈЕДИНСТВА	2778	6	0,3247	њива	4	Правно и фактичко стање се разликују- на терену није пољопривредно земљиште- прилог Записник комисије за израду програма или Републичког пољпривредног инспектора	Није пољопривредно земљиште_
Бач	БРАТСТВА ЈЕДИНСТВА	1648	60/2	0,0874	пашњак	3	Правно и фактичко стање се разликују- на терену није пољопривредно земљиште- прилог Записник комисије за израду програма или Републичког пољпривредног инспектора	Није пољопривредно земљиште_
Бач	БРАТСТВА ЈЕДИНСТВА	2174	60/3	0,0086	пашњак	3	Правно и фактичко стање се разликују- на терену није пољопривредно земљиште- прилог Записник комисије за израду програма или Републичког пољпривредног инспектора	КОнверзија
Бач	БРАТСТВА ЈЕДИНСТВА	2174	60/5	0,0708	пашњак	3	Правно и фактичко стање се разликују- на терену није пољопривредно земљиште- прилог Записник комисије за израду програма или Републичког пољпривредног инспектора	Конверзија

Бач	БАЦКА ТВРЂАВА	811	600	0,0619	њива	3	Правно и фактичко стање се разликују- на терену није пољопривредно земљиште- прилог Записник комисије за израду програма или Републичког пољпривредног инспектора	конверзија
Бач	ЦЕРИЈА	463	6000	0,0952	пашњак	2	Правно и фактичко стање се разликују- на терену није пољопривредно земљиште- прилог Записник комисије за израду програма или Републичког пољпривредног инспектора	обрасло растињем
Бач	БАЦКА ТВРЂАВА	3258	602	0,0427	њива	3	Правно и фактичко стање се разликују- на терену није пољопривредно земљиште- прилог Записник комисије за израду програма или Републичког пољпривредног инспектора	конверзија
Бач	БАЦКА ТВРЂАВА	2255	604	0,0480	њива	3	Правно и фактичко стање се разликују- на терену није пољопривредно земљиште- прилог Записник комисије за израду програма или Републичког пољпривредног инспектора	конверзија
Бач	БАЦКА ТВРЂАВА	1006	605	0,0025	њива	3	Правно и фактичко стање се разликују- на терену није пољопривредно земљиште- прилог Записник комисије за израду програма или Републичког пољпривредног инспектора	Није пољопривредно земљиште_
Бач	БАЦКА ТВРЂАВА	1006	606	0,0437	њива	3	Правно и фактичко стање се разликују- на терену није пољопривредно земљиште- прилог Записник комисије за израду програма или Републичког пољпривредног инспектора	конверзија
Бач	ЦЕРИЈА	462	6076	0,3860	пашњак	3	Правно и фактичко стање се разликују- на терену није пољопривредно земљиште- прилог Записник комисије за израду програма или Републичког пољпривредног инспектора	противградна станица
Бач	БАЦКА ТВРЂАВА	3695	609	0,0054	њива	3	Правно и фактичко стање се разликују- на терену није пољопривредно земљиште- прилог Записник комисије за израду програма или Републичког пољпривредног инспектора	Није пољопривредно земљиште_
Бач	БРАТСТВА ЈЕДИНСТВА	195	61/1	0,0259	пашњак	3	Правно и фактичко стање се разликују- на терену није пољопривредно земљиште- прилог Записник комисије за израду програма или Републичког пољпривредног инспектора	Конверзија

Бач	БРАТСТВА ЈЕДИНСТВА	1092	61/2	0,1059	пашњак	3	Правно и фактичко стање се разликују- на терену није пољопривредно земљиште- прилог Записник комисије за израду програма или Републичког пољпривредног инспектора	Конверзија
Бач	БАЦКА ТВРЂАВА	3695	610	0,0469	њива	3	Правно и фактичко стање се разликују- на терену није пољопривредно земљиште- прилог Записник комисије за израду програма или Републичког пољпривредног инспектора	конверзија
Бач	БАЦКА ТВРЂАВА	2851	612	0,0427	њива	3	Правно и фактичко стање се разликују- на терену није пољопривредно земљиште- прилог Записник комисије за израду програма или Републичког пољпривредног инспектора	конверзија
Бач	БАЦКА ТВРЂАВА	3410	614	0,0379	њива	3	Правно и фактичко стање се разликују- на терену није пољопривредно земљиште- прилог Записник комисије за израду програма или Републичког пољпривредног инспектора	конверзија
Бач	БРАТСТВА ЈЕДИНСТВА	195	62/3	0,0364	њива	4	Правно и фактичко стање се разликују- на терену није пољопривредно земљиште- прилог Записник комисије за израду програма или Републичког пољпривредног инспектора	Конверзија
Бач	БАЦКА ТВРЂАВА	3262	622	0,0338	њива	3	Правно и фактичко стање се разликују- на терену није пољопривредно земљиште- прилог Записник комисије за израду програма или Републичког пољпривредног инспектора	конверзија
Бач	БАЦКА ТВРЂАВА	2603	624	0,0316	њива	3	Правно и фактичко стање се разликују- на терену није пољопривредно земљиште- прилог Записник комисије за израду програма или Републичког пољпривредног инспектора	конверзија
Бач	БАЦКА ТВРЂАВА	2107	625	0,0333	њива	3	Правно и фактичко стање се разликују- на терену није пољопривредно земљиште- прилог Записник комисије за израду програма или Републичког пољпривредног инспектора	Није пољопривредно земљиште_
Бач	БАЦКА ТВРЂАВА	2504	626	0,0360	њива	3	Правно и фактичко стање се разликују- на терену није пољопривредно земљиште- прилог Записник комисије за израду програма или Републичког пољпривредног инспектора	Није пољопривредно земљиште_
Бач	ЦЕРИЈА	463	6264	1,2514	њива	6	Правно и фактичко стање се разликују- на терену није пољопривредно земљиште- прилог Записник комисије за израду програма или Републичког пољпривредног инспектора	обрасло растињем

Бач	ЦЕРИЈА	463	6265	9,0415	пашњак	3	Правно и фактичко стање се разликују- на терену није пољопривредно земљиште- прилог Записник комисије за израду програма или Републичког пољпривредног инспектора	обрасло растињем
Бач	БАЦКА ТВРЂАВА	657	627	0,0388	њива	3	Правно и фактичко стање се разликују- на терену није пољопривредно земљиште- прилог Записник комисије за израду програма или Републичког пољпривредног инспектора	Није пољопривредно земљиште_
Бач	БАЦКА ТВРЂАВА	3132	628	0,0706	њива	3	Правно и фактичко стање се разликују- на терену није пољопривредно земљиште- прилог Записник комисије за израду програма или Републичког пољпривредног инспектора	Није пољопривредно земљиште_
Бач	БРАТСТВА ЈЕДИНСТВА	1804	63/3	0,0129	пашњак	3	Правно и фактичко стање се разликују- на терену није пољопривредно земљиште- прилог Записник комисије за израду програма или Републичког пољпривредног инспектора	Конверзија
Бач	ФРУШКОГОРСКА	1347	631	0,0079	њива	2	Правно и фактичко стање се разликују- на терену није пољопривредно земљиште- прилог Записник комисије за израду програма или Републичког пољпривредног инспектора	Није пољопривредно земљиште_
Бач	БРАТСТВА ЈЕДИНСТВА	778	64/1	0,0134	пашњак	3	Правно и фактичко стање се разликују- на терену није пољопривредно земљиште- прилог Записник комисије за израду програма или Републичког пољпривредног инспектора	Конверзија
Бач	БРАТСТВА ЈЕДИНСТВА	778	64/2	0,0470	њива	4	Правно и фактичко стање се разликују- на терену није пољопривредно земљиште- прилог Записник комисије за израду програма или Републичког пољпривредног инспектора	Конверзија
Бач	ФРУШКОГОРСКА	2564	640	0,0010	њива	2	Правно и фактичко стање се разликују- на терену није пољопривредно земљиште- прилог Записник комисије за израду програма или Републичког пољпривредног инспектора	Није пољопривредно земљиште_
Бач	СОТИЊАЦА	3091	6438	0,9018	пашњак	3	Правно и фактичко стање се разликују- на терену није пољопривредно земљиште- прилог Записник комисије за израду програма или Републичког пољпривредног инспектора	градска депонија

Бач	ФРУШКОГОРСКА	2839	645	0,0086	њива	2	Правно и фактичко стање се разликују- на терену није пољопривредно земљиште- прилог Записник комисије за израду програма или Републичког пољпривредног инспектора	Није пољопривредно земљиште_
Бач	СОТИЊАЦА	462	6451	4,9110	пашњак	2	Правно и фактичко стање се разликују- на терену није пољопривредно земљиште- прилог Записник комисије за израду програма или Републичког пољпривредног инспектора	градска депонија
Бач	ТРГ ДР ЗОРАНА ЂИНЂИЦА	2806	648	0,0802	њива	2	Правно и фактичко стање се разликују- на терену није пољопривредно земљиште- прилог Записник комисије за израду програма или Републичког пољпривредног инспектора	Није пољопривредно земљиште_
Бач	ФРУШКОГОРСКА	2565	649	0,0009	њива	2	Правно и фактичко стање се разликују- на терену није пољопривредно земљиште- прилог Записник комисије за израду програма или Републичког пољпривредног инспектора	Није пољопривредно земљиште_
Бач	БРАТСТВА ЈЕДИНСТВА	1582	66/1	0,0289	њива	4	Правно и фактичко стање се разликују- на терену није пољопривредно земљиште- прилог Записник комисије за израду програма или Републичког пољпривредног инспектора	Није пољопривредно земљиште_
Бач	БРАТСТВА ЈЕДИНСТВА	598	66/3	0,0336	ливада	1	Правно и фактичко стање се разликују- на терену није пољопривредно земљиште- прилог Записник комисије за израду програма или Републичког пољпривредног инспектора	Није пољопривредно земљиште_
Бач	БРАТСТВА ЈЕДИНСТВА	2291	66/5	0,0090	њива	4	Правно и фактичко стање се разликују- на терену није пољопривредно земљиште- прилог Записник комисије за израду програма или Републичког пољпривредног инспектора	Није пољопривредно земљиште_
Бач	СОТИЊАЦА	2852	6628/1	0,3039	земљиште под зградом- објектом		Правно и фактичко стање се разликују- на терену није пољопривредно земљиште- прилог Записник комисије за израду програма или Републичког пољпривредног инспектора	некатегорисани пут
Бач	ПАРЛОГ	462	6672	0,8843	трстик- мочвара	3	Правно и фактичко стање се разликују- на терену није пољопривредно земљиште- прилог Записник комисије за израду програма или Републичког пољпривредног инспектора	обрасло растињем
Бач	ФРУШКОГОРСКА	2151	673	0,0278	њива	2	Правно и фактичко стање се разликују- на терену није пољопривредно земљиште- прилог Записник комисије за израду програма или Републичког пољпривредног инспектора	Није пољопривредно земљиште_

Бач	ФРУШКОГОРСКА	2478	675/1	0,0299	њива	2	Правно и фактичко стање се разликују- на терену није пољопривредно земљиште- прилог Записник комисије за израду програма или Републичког пољпривредног инспектора	Конверзија.
Бач	ФРУШКОГОРСКА	3136	675/2	0,0284	њива	2	Правно и фактичко стање се разликују- на терену није пољопривредно земљиште- прилог Записник комисије за израду програма или Републичког пољпривредног инспектора	Конверзија.
Бач	ФРУШКОГОРСКА	817	676	0,0087	њива	2	Правно и фактичко стање се разликују- на терену није пољопривредно земљиште- прилог Записник комисије за израду програма или Републичког пољпривредног инспектора	Није пољопривредно земљиште_
Бач	ФРУШКОГОРСКА	3496	679	0,0099	њива	2	Правно и фактичко стање се разликују- на терену није пољопривредно земљиште- прилог Записник комисије за израду програма или Републичког пољпривредног инспектора	Није пољопривредно земљиште_
Бач	БРАТСТВА ЈЕДИНСТВА	206	68	0,1172	њива	4	Правно и фактичко стање се разликују- на терену није пољопривредно земљиште- прилог Записник комисије за израду програма или Републичког пољпривредног инспектора	Конверзија
Бач	ФРУШКОГОРСКА	2918	684	0,0044	њива	2	Правно и фактичко стање се разликују- на терену није пољопривредно земљиште- прилог Записник комисије за израду програма или Републичког пољпривредног инспектора	Није пољопривредно земљиште_
Бач	ФРУШКОГОРСКА	543	688	0,0223	њива	2	Правно и фактичко стање се разликују- на терену није пољопривредно земљиште- прилог Записник комисије за израду програма или Републичког пољпривредног инспектора	Није пољопривредно земљиште_
Бач	ФРУШКОГОРСКА	3463	689	0,0138	њива	2	Правно и фактичко стање се разликују- на терену није пољопривредно земљиште- прилог Записник комисије за израду програма или Републичког пољпривредног инспектора	Није пољопривредно земљиште_
Бач	ШЛОГ	462	7072	0,0224	трстик-мочвара	3	Правно и фактичко стање се разликују- на терену није пољопривредно земљиште- прилог Записник комисије за израду програма или Републичког пољпривредног инспектора	обрасло шумом

Бач	ШЛОГ	465	7083	0,0022	земљиште под зградом-објектом		Правно и фактичко стање се разликују- на терену није пољопривредно земљиште- прилог Записник комисије за израду програма или Републичког пољпривредног инспектора	обрасло шумом
Бач	ШЛОГ	465	7083	0,0029	земљиште под зградом-објектом		Правно и фактичко стање се разликују- на терену није пољопривредно земљиште- прилог Записник комисије за израду програма или Републичког пољпривредног инспектора	обрасло шумом
Бач	ШЛОГ	465	7083	0,0500	земљиште уз зграду - објекат		Правно и фактичко стање се разликују- на терену није пољопривредно земљиште- прилог Записник комисије за израду програма или Републичког пољпривредног инспектора	обрасло шумом
Бач	ШЛОГ	465	7083	0,0780	њива	5	Правно и фактичко стање се разликују- на терену није пољопривредно земљиште- прилог Записник комисије за израду програма или Републичког пољпривредног инспектора	обрасло шумом
Бач	ШЛОГ	465	7083	0,0073	земљиште под зградом-објектом		Правно и фактичко стање се разликују- на терену није пољопривредно земљиште- прилог Записник комисије за израду програма или Републичког пољпривредног инспектора	обрасло шумом
Бач	ШЛОГ	465	7084	0,3461	трстик-мочвара	3	Правно и фактичко стање се разликују- на терену није пољопривредно земљиште- прилог Записник комисије за израду програма или Републичког пољпривредног инспектора	трстик-моцвара
Бач	ЈУГОСЛОВЕНСКЕ НАРОДНЕ АРМИЈЕ	3667	714	0,0051	њива	2	Правно и фактичко стање се разликују- на терену није пољопривредно земљиште- прилог Записник комисије за израду програма или Републичког пољпривредног инспектора	Није пољопривредно земљиште_
Бач	ЈУГОСЛОВЕНСКЕ НАРОДНЕ АРМИЈЕ	3409	719	0,0074	њива	2	Правно и фактичко стање се разликују- на терену није пољопривредно земљиште- прилог Записник комисије за израду програма или Републичког пољпривредног инспектора	Није пољопривредно земљиште_
Бач	БРАТСТВА ЈЕДИНСТВА	4215	72	0,0946	њива	3	Правно и фактичко стање се разликују- на терену није пољопривредно земљиште- прилог Записник комисије за израду програма или Републичког пољпривредног инспектора	Није пољопривредно земљиште_
Бач	ШУМСКЕ ПАРЦЕЛЕ	462	7233	0,1469	њива	6	Правно и фактичко стање се разликују- на терену није пољопривредно земљиште- прилог Записник комисије за израду програма или Републичког пољпривредног инспектора	обрасло растињем

Бач	ШУМСКЕ ПАРЦЕЛЕ	462	7234	0,1537	пашњак	3	Правно и фактичко стање се разликују- на терену није пољопривредно земљиште- прилог Записник комисије за израду програма или Републичког пољпривредног инспектора	обрасло растињем
Бач	ЈУГОСЛОВЕНСКЕ НАРОДНЕ АРМИЈЕ	3168	727	0,0183	њива	2	Правно и фактичко стање се разликују- на терену није пољопривредно земљиште- прилог Записник комисије за израду програма или Републичког пољпривредног инспектора	Није пољопривредно земљиште_
Бач	БРАТСТВА ЈЕДИНСТВА	4215	73/1	0,1313	њива	3	Правно и фактичко стање се разликују- на терену није пољопривредно земљиште- прилог Записник комисије за израду програма или Републичког пољпривредног инспектора	Конверзија
Бач	БРАТСТВА ЈЕДИНСТВА	4215	73/2	0,0718	пашњак	2	Правно и фактичко стање се разликују- на терену није пољопривредно земљиште- прилог Записник комисије за израду програма или Републичког пољпривредног инспектора	Конверзија
Бач	ГРМЕЦКА	1944	732	0,0349	њива	2	Правно и фактичко стање се разликују- на терену није пољопривредно земљиште- прилог Записник комисије за израду програма или Републичког пољпривредног инспектора	Није пољопривредно земљиште_
Бач	ГРМЕЦКА	1944	733	0,0428	воћњак	1	Правно и фактичко стање се разликују- на терену није пољопривредно земљиште- прилог Записник комисије за израду програма или Републичког пољпривредног инспектора	Конверзија
Бач	ГРМЕЦКА	1944	734	0,0540	њива	2	Правно и фактичко стање се разликују- на терену није пољопривредно земљиште- прилог Записник комисије за израду програма или Републичког пољпривредног инспектора	Конверзија
Бач	ШУМСКЕ ПАРЦЕЛЕ	465	7348	4,9912	трстик-мочвара	2	Правно и фактичко стање се разликују- на терену није пољопривредно земљиште- прилог Записник комисије за израду програма или Републичког пољпривредног инспектора	обрасло ниским растињем
Бач	ЗЛОПОЉЕ	465	7349	9,3899	трстик-мочвара	2	Правно и фактичко стање се разликују- на терену није пољопривредно земљиште- прилог Записник комисије за израду програма или Републичког пољпривредног инспектора	обрасло ниским растињем

Бач	БАЦКА	1277	735	0,0419	њива	2	Правно и фактичко стање се разликују- на терену није пољопривредно земљиште- прилог Записник комисије за израду програма или Републичког пољпривредног инспектора	Није пољопривредно земљиште_
Бач	ПАВА	465	7352	1,2183	пашњак	3	Правно и фактичко стање се разликују- на терену није пољопривредно земљиште- прилог Записник комисије за израду програма или Републичког пољпривредног инспектора	сума
Бач	ПАВА	465	7355	2,1995	њива	3	Правно и фактичко стање се разликују- на терену није пољопривредно земљиште- прилог Записник комисије за израду програма или Републичког пољпривредног инспектора	сума
Бач	ПАВА	465	7356	2,6793	њива	4	Правно и фактичко стање се разликују- на терену није пољопривредно земљиште- прилог Записник комисије за израду програма или Републичког пољпривредног инспектора	обрасло ниским растињем
Бач	ПАВА	465	7358	0,0044	земљиште под зградом-објектом		Правно и фактичко стање се разликују- на терену није пољопривредно земљиште- прилог Записник комисије за израду програма или Републичког пољпривредног инспектора	објекти фазанерије
Бач	ПАВА	465	7358	0,0805	земљиште под зградом-објектом		Правно и фактичко стање се разликују- на терену није пољопривредно земљиште- прилог Записник комисије за израду програма или Републичког пољпривредног инспектора	објекти фазанерије
Бач	ПАВА	465	7358	0,0199	земљиште под зградом-објектом		Правно и фактичко стање се разликују- на терену није пољопривредно земљиште- прилог Записник комисије за израду програма или Републичког пољпривредног инспектора	објекти фазанерије
Бач	ПАВА	465	7358	0,0232	земљиште под зградом-објектом		Правно и фактичко стање се разликују- на терену није пољопривредно земљиште- прилог Записник комисије за израду програма или Републичког пољпривредног инспектора	објекти фазанерије
Бач	ПАВА	465	7358	0,8646	пашњак	2	Правно и фактичко стање се разликују- на терену није пољопривредно земљиште- прилог Записник комисије за израду програма или Републичког пољпривредног инспектора	објекти фазанерије
Бач	ПАВА	465	7359	0,0300	земљиште под зградом-објектом		Правно и фактичко стање се разликују- на терену није пољопривредно земљиште- прилог Записник комисије за израду програма или Републичког пољпривредног инспектора	објекти фазанерије

Бач	ПАВА	465	7359	0,0863	земљиште под зградом-објектом		Правно и фактичко стање се разликују- на терену није пољопривредно земљиште- прилог Записник комисије за израду програма или Републичког пољпривредног инспектора	објекти фазанерије
Бач	ПАВА	465	7359	0,2516	земљиште уз зграду - објекат		Правно и фактичко стање се разликују- на терену није пољопривредно земљиште- прилог Записник комисије за израду програма или Републичког пољпривредног инспектора	објекти фазанерије
Бач	ПАВА	465	7359	0,0314	земљиште под зградом-објектом		Правно и фактичко стање се разликују- на терену није пољопривредно земљиште- прилог Записник комисије за израду програма или Републичког пољпривредног инспектора	објекти фазанерије
Бач	БАЦКА	1277	736	0,0407	виноград	1	Правно и фактичко стање се разликују- на терену није пољопривредно земљиште- прилог Записник комисије за израду програма или Републичког пољпривредног инспектора	Конверзија
Бач	ПАВА	465	7360	1,5767	њива	4	Правно и фактичко стање се разликују- на терену није пољопривредно земљиште- прилог Записник комисије за израду програма или Републичког пољпривредног инспектора	обрасло ниским растињем
Бач	ПАВА	465	7361	1,9168	пашњак	2	Правно и фактичко стање се разликују- на терену није пољопривредно земљиште- прилог Записник комисије за израду програма или Републичког пољпривредног инспектора	обрасло ниским растињем
Бач	ПАВА	465	7362	2,5813	пашњак	2	Правно и фактичко стање се разликују- на терену није пољопривредно земљиште- прилог Записник комисије за израду програма или Републичког пољпривредног инспектора	обрасло сумом
Бач	ВРАЊАК	465	7364	0,5870	ливада	2	Правно и фактичко стање се разликују- на терену није пољопривредно земљиште- прилог Записник комисије за израду програма или Републичког пољпривредног инспектора	обрасло сумом
Бач	ВРАЊАК	465	7366	2,9118	ливада	2	Правно и фактичко стање се разликују- на терену није пољопривредно земљиште- прилог Записник комисије за израду програма или Републичког пољпривредног инспектора	обрасло ниским растињем

Бач	ВРАЊАК	465	7367	0,0421	земљиште под зградом-објектом		Правно и фактичко стање се разликују- на терену није пољопривредно земљиште- прилог Записник комисије за израду програма или Републичког пољопривредног инспектора	сума и зграде
Бач	ВРАЊАК	465	7367	0,6128	ливада	2	Правно и фактичко стање се разликују- на терену није пољопривредно земљиште- прилог Записник комисије за израду програма или Републичког пољопривредног инспектора	сума и зграде
Бач	ВРАЊАК	465	7368	0,3143	ливада	2	Правно и фактичко стање се разликују- на терену није пољопривредно земљиште- прилог Записник комисије за израду програма или Републичког пољопривредног инспектора	обрасло ниским растињем
Бач	БАЦКА	1277	737	0,0114	воћњак	1	Правно и фактичко стање се разликују- на терену није пољопривредно земљиште- прилог Записник комисије за израду програма или Републичког пољопривредног инспектора	Конверзија
Бач	ВРАЊАК	465	7372	0,5042	њива	4	Правно и фактичко стање се разликују- на терену није пољопривредно земљиште- прилог Записник комисије за израду програма или Републичког пољопривредног инспектора	пут
Бач	ВРАЊАК	465	7374	0,1678	пашњак	2	Правно и фактичко стање се разликују- на терену није пољопривредно земљиште- прилог Записник комисије за израду програма или Републичког пољопривредног инспектора	обрасло сумом
Бач	ВРАЊАК	465	7378	0,8011	њива	2	Правно и фактичко стање се разликују- на терену није пољопривредно земљиште- прилог Записник комисије за израду програма или Републичког пољопривредног инспектора	пут
Бач	БАЦКА	1277	738	0,0652	њива	2	Правно и фактичко стање се разликују- на терену није пољопривредно земљиште- прилог Записник комисије за израду програма или Републичког пољопривредног инспектора	Конверзија
Бач	ВРАЊАК	465	7380	0,8292	њива	4	Правно и фактичко стање се разликују- на терену није пољопривредно земљиште- прилог Записник комисије за израду програма или Републичког пољопривредног инспектора	пут
Бач	ВРАЊАК	465	7381	0,3785	пашњак	2	Правно и фактичко стање се разликују- на терену није пољопривредно земљиште- прилог Записник комисије за израду програма или Републичког пољопривредног инспектора	Није пољопривредно земљиште_

Бач	ВРАЊАК	465	7383	2,4078	њива	4	Правно и фактичко стање се разликују- на терену није пољопривредно земљиште- прилог Записник комисије за израду програма или Републичког пољпривредног инспектора	обрасло ниским растињем
Бач	ВРАЊАК	465	7386	0,6949	њива	4	Правно и фактичко стање се разликују- на терену није пољопривредно земљиште- прилог Записник комисије за израду програма или Републичког пољпривредног инспектора	пут
Бач	ВРАЊАК	465	7388	0,8781	њива	4	Правно и фактичко стање се разликују- на терену није пољопривредно земљиште- прилог Записник комисије за израду програма или Републичког пољпривредног инспектора	пут
Бач	ВРАЊАК	465	7389	0,1850	њива	4	Правно и фактичко стање се разликују- на терену није пољопривредно земљиште- прилог Записник комисије за израду програма или Републичког пољпривредног инспектора	сума
Бач	БАЦКА	1414	739/2	0,0086	њива	2	Правно и фактичко стање се разликују- на терену није пољопривредно земљиште- прилог Записник комисије за израду програма или Републичког пољпривредног инспектора	коверзија
Бач	ВРАЊАК	465	7390	0,1803	њива	4	Правно и фактичко стање се разликују- на терену није пољопривредно земљиште- прилог Записник комисије за израду програма или Републичког пољпривредног инспектора	обрасло ниским растињем
Бач	ВРАЊАК	465	7395	5,2310	њива	4	Правно и фактичко стање се разликују- на терену није пољопривредно земљиште- прилог Записник комисије за израду програма или Републичког пољпривредног инспектора	пут
Бач	БРАТСТВА ЈЕДИНСТВА	1151	74/1	0,1142	њива	3	Правно и фактичко стање се разликују- на терену није пољопривредно земљиште- прилог Записник комисије за израду програма или Републичког пољпривредног инспектора	Конверзија
Бач	БРАТСТВА ЈЕДИНСТВА	1148	74/2	0,0430	њива	3	Правно и фактичко стање се разликују- на терену није пољопривредно земљиште- прилог Записник комисије за израду програма или Републичког пољпривредног инспектора	Није пољопривредно земљиште_

Бач	ВРАЊАК	465	7400	0,5831	њива	4	Правно и фактичко стање се разликују- на терену није пољопривредно земљиште- прилог Записник комисије за израду програма или Републичког пољпривредног инспектора	пут
Бач	ВРАЊАК	465	7402	0,2630	њива	4	Правно и фактичко стање се разликују- на терену није пољопривредно земљиште- прилог Записник комисије за израду програма или Републичког пољпривредног инспектора	пут
Бач	ВРАЊАК	465	7403	0,1526	њива	4	Правно и фактичко стање се разликују- на терену није пољопривредно земљиште- прилог Записник комисије за израду програма или Републичког пољпривредног инспектора	пут
Бач	ВРАЊАК	465	7404	0,4666	њива	4	Правно и фактичко стање се разликују- на терену није пољопривредно земљиште- прилог Записник комисије за израду програма или Републичког пољпривредног инспектора	пут
Бач	ВРАЊАК	465	7406	0,2524	њива	4	Правно и фактичко стање се разликују- на терену није пољопривредно земљиште- прилог Записник комисије за израду програма или Републичког пољпривредног инспектора	пут
Бач	ВРАЊАК	465	7407	0,4449	њива	4	Правно и фактичко стање се разликују- на терену није пољопривредно земљиште- прилог Записник комисије за израду програма или Републичког пољпривредног инспектора	пут
Бач	ВРАЊАК	465	7409	0,1963	њива	4	Правно и фактичко стање се разликују- на терену није пољопривредно земљиште- прилог Записник комисије за израду програма или Републичког пољпривредног инспектора	пут
Бач	ГРМЕЦКА	1102	741	0,0783	воћњак	2	Правно и фактичко стање се разликују- на терену није пољопривредно земљиште- прилог Записник комисије за израду програма или Републичког пољпривредног инспектора	Није пољопривредно земљиште_
Бач	ВРАЊАК	465	7410	0,4786	њива	4	Правно и фактичко стање се разликују- на терену није пољопривредно земљиште- прилог Записник комисије за израду програма или Републичког пољпривредног инспектора	пут
Бач	ВРАЊАК	465	7415	0,3307	њива	2	Правно и фактичко стање се разликују- на терену није пољопривредно земљиште- прилог Записник комисије за израду програма или Републичког пољпривредног инспектора	пут

Бач	ГРМЕЦКА	1102	742	0,1303	воћњак	2	Правно и фактичко стање се разликују- на терену није пољопривредно земљиште- прилог Записник комисије за израду програма или Републичког пољпривредног инспектора	Конверзија
Бач	ГАЈ ГУВНИШТЕ	465	7459	0,0148	земљиште под зградом-објектом		Правно и фактичко стање се разликују- на терену није пољопривредно земљиште- прилог Записник комисије за израду програма или Републичког пољпривредног инспектора	под објектом и обрасло сумом
Бач	ГАЈ ГУВНИШТЕ	465	7459	0,0027	земљиште под зградом-објектом		Правно и фактичко стање се разликују- на терену није пољопривредно земљиште- прилог Записник комисије за израду програма или Републичког пољпривредног инспектора	под објектом и обрасло сумом
Бач	ГАЈ ГУВНИШТЕ	465	7459	0,4248	њива	3	Правно и фактичко стање се разликују- на терену није пољопривредно земљиште- прилог Записник комисије за израду програма или Републичког пољпривредног инспектора	под објектом и обрасло сумом
Бач	ГРМЕЦКА	1102	746	0,0131	њива	2	Правно и фактичко стање се разликују- на терену није пољопривредно земљиште- прилог Записник комисије за израду програма или Републичког пољпривредног инспектора	Није пољопривредно земљиште_
Бач	СИПЛАК	462	7462	0,0549	јаруга		Правно и фактичко стање се разликују- на терену није пољопривредно земљиште- прилог Записник комисије за израду програма или Републичког пољпривредног инспектора	сума
Бач	СИПЛАК	462	7462	0,1182	њива	3	Правно и фактичко стање се разликују- на терену није пољопривредно земљиште- прилог Записник комисије за израду програма или Републичког пољпривредног инспектора	сума
Бач	ГАЈ ГУВНИШТЕ	465	7464	2,2172	трстик-мочвара	2	Правно и фактичко стање се разликују- на терену није пољопривредно земљиште- прилог Записник комисије за израду програма или Републичког пољпривредног инспектора	обрасло растињем
Бач	ГАЈ ГУВНИШТЕ	465	7466	2,2438	пашњак	4	Правно и фактичко стање се разликују- на терену није пољопривредно земљиште- прилог Записник комисије за израду програма или Републичког пољпривредног инспектора	обрасло растињем

Бач	ГАЈ ГУВНИШТЕ	465	7468	4,5109	трстик-мочвара	2	Правно и фактичко стање се разликују- на терену није пољопривредно земљиште- прилог Записник комисије за израду програма или Републичког пољопривредног инспектора	обрасло растињем
Бач	ГРМЕЦКА	1102	747	0,0435	њива	2	Правно и фактичко стање се разликују- на терену није пољопривредно земљиште- прилог Записник комисије за израду програма или Републичког пољопривредног инспектора	Конверзија
Бач	ГАЈ ГУВНИШТЕ	465	7470	1,3909	њива	5	Правно и фактичко стање се разликују- на терену није пољопривредно земљиште- прилог Записник комисије за израду програма или Републичког пољопривредног инспектора	обрасло растињем
Бач	ГАЈ ГУВНИШТЕ	465	7471	0,1050	трстик-мочвара	2	Правно и фактичко стање се разликују- на терену није пољопривредно земљиште- прилог Записник комисије за израду програма или Републичког пољопривредног инспектора	обрасло растињем
Бач	ГАЈ ГУВНИШТЕ	465	7472	11,0969	трстик-мочвара	2	Правно и фактичко стање се разликују- на терену није пољопривредно земљиште- прилог Записник комисије за израду програма или Републичког пољопривредног инспектора	обрасло растињем
Бач	ГАЈ ГУВНИШТЕ	465	7474	13,8761	њива	5	Правно и фактичко стање се разликују- на терену није пољопривредно земљиште- прилог Записник комисије за израду програма или Републичког пољопривредног инспектора	обрасло растињем
Бач	ГАЈ ГУВНИШТЕ	465	7475	5,0839	њива	5	Правно и фактичко стање се разликују- на терену није пољопривредно земљиште- прилог Записник комисије за израду програма или Републичког пољопривредног инспектора	обрасло растињем
Бач	ГАЈ ГУВНИШТЕ	465	7481	0,6505	пашњак	2	Правно и фактичко стање се разликују- на терену није пољопривредно земљиште- прилог Записник комисије за израду програма или Републичког пољопривредног инспектора	обрасло растињем
Бач	ГАЈ ГУВНИШТЕ	465	7484	0,8670	њива	4	Правно и фактичко стање се разликују- на терену није пољопривредно земљиште- прилог Записник комисије за израду програма или Републичког пољопривредног инспектора	обрасло растињем
Бач	ГАЈ ГУВНИШТЕ	465	7487	9,8905	трстик-мочвара	2	Правно и фактичко стање се разликују- на терену није пољопривредно земљиште- прилог Записник комисије за израду програма или Републичког пољопривредног инспектора	обрасло растињем

Бач	ШУМСКЕ ПАРЦЕЛЕ	465	7488	5,1423	трстик-мочвара	2	Правно и фактичко стање се разликују- на терену није пољопривредно земљиште- прилог Записник комисије за израду програма или Републичког пољпривредног инспектора	обрасло растињем
Бач	ГАЈ ГУВНИШТЕ	465	7491	0,4952	њива	4	Правно и фактичко стање се разликују- на терену није пољопривредно земљиште- прилог Записник комисије за израду програма или Републичког пољпривредног инспектора	обрасло растињем
Бач	ГАЈ ГУВНИШТЕ	465	7492	0,3807	њива	4	Правно и фактичко стање се разликују- на терену није пољопривредно земљиште- прилог Записник комисије за израду програма или Републичког пољпривредног инспектора	обрасло растињем
Бач	БРАТСТВА ЈЕДИНСТВА	688	75/1	0,0164	њива	3	Правно и фактичко стање се разликују- на терену није пољопривредно земљиште- прилог Записник комисије за израду програма или Републичког пољпривредног инспектора	Није пољопривредно земљиште_
Бач	БРАТСТВА ЈЕДИНСТВА	1204	75/2	0,0217	њива	3	Правно и фактичко стање се разликују- на терену није пољопривредно земљиште- прилог Записник комисије за израду програма или Републичког пољпривредног инспектора	Није пољопривредно земљиште_
Бач	БРАТСТВА ЈЕДИНСТВА	1987	75/3	0,0171	њива	3	Правно и фактичко стање се разликују- на терену није пољопривредно земљиште- прилог Записник комисије за израду програма или Републичког пољпривредног инспектора	Није пољопривредно земљиште_
Бач	БРАТСТВА ЈЕДИНСТВА	2082	75/4	0,0180	њива	3	Правно и фактичко стање се разликују- на терену није пољопривредно земљиште- прилог Записник комисије за израду програма или Републичког пољпривредног инспектора	Није пољопривредно земљиште_
Бач	БРАТСТВА ЈЕДИНСТВА	3249	75/5	0,0453	њива	3	Правно и фактичко стање се разликују- на терену није пољопривредно земљиште- прилог Записник комисије за израду програма или Републичког пољпривредног инспектора	Конверзија
Бач	ГАЈ ГУВНИШТЕ	465	7506	0,5542	бара		Правно и фактичко стање се разликују- на терену није пољопривредно земљиште- прилог Записник комисије за израду програма или Републичког пољпривредног инспектора	обрасло растињем

Бач	БАЦКА	3046	751	0,0582	њива	2	Правно и фактичко стање се разликују- на терену није пољопривредно земљиште- прилог Записник комисије за израду програма или Републичког пољпривредног инспектора	Није пољопривредно земљиште_
Бач	ГАЈ ГУВНИШТЕ	465	7513	0,7327	њива	4	Правно и фактичко стање се разликују- на терену није пољопривредно земљиште- прилог Записник комисије за израду програма или Републичког пољпривредног инспектора	обрасло растињем
Бач	ГАЈ ГУВНИШТЕ	465	7515	1,6299	њива	3	Правно и фактичко стање се разликују- на терену није пољопривредно земљиште- прилог Записник комисије за израду програма или Републичког пољпривредног инспектора	обрасло растињем
Бач	ГАЈ ГУВНИШТЕ	465	7516	0,6914	њива	4	Правно и фактичко стање се разликују- на терену није пољопривредно земљиште- прилог Записник комисије за израду програма или Републичког пољпривредног инспектора	обрасло растињем
Бач	ГАЈ ГУВНИШТЕ	465	7517	1,1551	њива	4	Правно и фактичко стање се разликују- на терену није пољопривредно земљиште- прилог Записник комисије за израду програма или Републичког пољпривредног инспектора	обрасло растињем
Бач	БАЦКА	3046	752	0,1402	њива	2	Правно и фактичко стање се разликују- на терену није пољопривредно земљиште- прилог Записник комисије за израду програма или Републичког пољпривредног инспектора	конверзија
Бач	ГАЈ ГУВНИШТЕ	465	7520	1,5109	њива	4	Правно и фактичко стање се разликују- на терену није пољопривредно земљиште- прилог Записник комисије за израду програма или Републичког пољпривредног инспектора	обрасло растињем
Бач	ГАЈ ГУВНИШТЕ	465	7520	0,0025	земљиште под зградом- објектом		Правно и фактичко стање се разликују- на терену није пољопривредно земљиште- прилог Записник комисије за израду програма или Републичког пољпривредног инспектора	обрасло растињем
Бач	ГРМЕЦКА	3383	753	0,0469	њива	2	Правно и фактичко стање се разликују- на терену није пољопривредно земљиште- прилог Записник комисије за израду програма или Републичког пољпривредног инспектора	Није пољопривредно земљиште_
Бач	ГАЈ ГУВНИШТЕ	465	7531	2,1523	пашњак	2	Правно и фактичко стање се разликују- на терену није пољопривредно земљиште- прилог Записник комисије за израду програма или Републичког пољпривредног инспектора	обрасло растињем

Бач	ГАЈ ГУВНИШТЕ	465	7536	12,3125	трстик-мочвара	2	Правно и фактичко стање се разликују- на терену није пољопривредно земљиште- прилог Записник комисије за израду програма или Републичког пољпривредног инспектора	обрасло растињем
Бач	БАЦКА	3444	754	0,0102	њива	2	Правно и фактичко стање се разликују- на терену није пољопривредно земљиште- прилог Записник комисије за израду програма или Републичког пољпривредног инспектора	Није пољопривредно земљиште_
Бач	ГАЈ ГУВНИШТЕ	465	7541	0,6154	њива	4	Правно и фактичко стање се разликују- на терену није пољопривредно земљиште- прилог Записник комисије за израду програма или Републичког пољпривредног инспектора	Обрасло ниским растињем
Бач	ГАЈ ГУВНИШТЕ	465	7546	1,2730	њива	4	Правно и фактичко стање се разликују- на терену није пољопривредно земљиште- прилог Записник комисије за израду програма или Републичког пољпривредног инспектора	обрасло растињем
Бач	БАЦКА	3444	755	0,0724	виноград	1	Правно и фактичко стање се разликују- на терену није пољопривредно земљиште- прилог Записник комисије за израду програма или Републичког пољпривредног инспектора	конверзија
Бач	ГАЈ ГУВНИШТЕ	465	7554	0,4352	њива	5	Правно и фактичко стање се разликују- на терену није пољопривредно земљиште- прилог Записник комисије за израду програма или Републичког пољпривредног инспектора	обрасло растињем
Бач	БАЦКА	3444	756	0,1140	воћњак	1	Правно и фактичко стање се разликују- на терену није пољопривредно земљиште- прилог Записник комисије за израду програма или Републичког пољпривредног инспектора	конверзија
Бач	ПЕЦЕЉ	462	7566	0,1153	трстик-мочвара	3	Правно и фактичко стање се разликују- на терену није пољопривредно земљиште- прилог Записник комисије за израду програма или Републичког пољпривредног инспектора	обрасло растињем
Бач	ПЕЦЕЉ	462	7567	0,1064	трстик-мочвара	3	Правно и фактичко стање се разликују- на терену није пољопривредно земљиште- прилог Записник комисије за израду програма или Републичког пољпривредног инспектора	обрасло растињем

Бач	ПЕЦЕЉ	462	7568	1,3914	трстик-мочвара	3	Правно и фактичко стање се разликују- на терену није пољопривредно земљиште- прилог Записник комисије за израду програма или Републичког пољпривредног инспектора	обрасло растињем
Бач	ПЕЦЕЉ	462	7569	0,0509	пашњак	3	Правно и фактичко стање се разликују- на терену није пољопривредно земљиште- прилог Записник комисије за израду програма или Републичког пољпривредног инспектора	обрасло растињем
Бач	ГРМЕЦКА	1675	758	0,0162	њива	2	Правно и фактичко стање се разликују- на терену није пољопривредно земљиште- прилог Записник комисије за израду програма или Републичког пољпривредног инспектора	Није пољопривредно земљиште_
Бач	БРАТСТВА ЈЕДИНСТВА	3512	76	0,0047	њива	4	Правно и фактичко стање се разликују- на терену није пољопривредно земљиште- прилог Записник комисије за израду програма или Републичког пољпривредног инспектора	Није пољопривредно земљиште_
Бач	МАРШАЛА ТИТА	4061	765/2	0,0018	њива	2	Правно и фактичко стање се разликују- на терену није пољопривредно земљиште- прилог Записник комисије за израду програма или Републичког пољпривредног инспектора	Није пољопривредно земљиште_
Бач	МАРШАЛА ТИТА	4143	766	0,0213	њива	2	Правно и фактичко стање се разликују- на терену није пољопривредно земљиште- прилог Записник комисије за израду програма или Републичког пољпривредног инспектора	Није пољопривредно земљиште_
Бач	МАРШАЛА ТИТА	3146	767/3	0,0248	њива	2	Правно и фактичко стање се разликују- на терену није пољопривредно земљиште- прилог Записник комисије за израду програма или Републичког пољпривредног инспектора	конверзија
Бач	МАРШАЛА ТИТА	2065	767/4	0,0091	њива	2	Правно и фактичко стање се разликују- на терену није пољопривредно земљиште- прилог Записник комисије за израду програма или Републичког пољпривредног инспектора	конверзија
Бач	НИКОЛЕ ТЕСЛЕ	3146	769	0,0040	њива	2	Правно и фактичко стање се разликују- на терену није пољопривредно земљиште- прилог Записник комисије за израду програма или Републичког пољпривредног инспектора	Није пољопривредно земљиште_
Бач	БРАТСТВА ЈЕДИНСТВА	2830	77	0,0038	њива	4	Правно и фактичко стање се разликују- на терену није пољопривредно земљиште- прилог Записник комисије за израду програма или Републичког пољпривредног инспектора	Није пољопривредно земљиште_

Бач	НИКОЛЕ ТЕСЛЕ	3048	770	0,0323	њива	2	Правно и фактичко стање се разликују- на терену није пољопривредно земљиште- прилог Записник комисије за израду програма или Републичког пољпривредног инспектора	Није пољопривредно земљиште_
Бач	НИКОЛЕ ТЕСЛЕ	3133	778	0,0064	њива	2	Правно и фактичко стање се разликују- на терену није пољопривредно земљиште- прилог Записник комисије за израду програма или Републичког пољпривредног инспектора	Није пољопривредно земљиште_
Бач	БРАТСТВА ЈЕДИНСТВА	2081	78	0,0026	њива	4	Правно и фактичко стање се разликују- на терену није пољопривредно земљиште- прилог Записник комисије за израду програма или Републичког пољпривредног инспектора	Није пољопривредно земљиште_
Бач	ЈУГОСЛОВЕНСКЕ НАРОДНЕ АРМИЈЕ	3190	785	0,0388	њива	2	Правно и фактичко стање се разликују- на терену није пољопривредно земљиште- прилог Записник комисије за израду програма или Републичког пољпривредног инспектора	Конверзија
Бач	ЈУГОСЛОВЕНСКЕ НАРОДНЕ АРМИЈЕ	3330	787	0,0380	њива	2	Правно и фактичко стање се разликују- на терену није пољопривредно земљиште- прилог Записник комисије за израду програма или Републичког пољпривредног инспектора	Конверзија
Бач	МАНДРА	462	7874/15	0,1575	земљиште под зградом-објектом		Правно и фактичко стање се разликују- на терену није пољопривредно земљиште- прилог Записник комисије за израду програма или Републичког пољпривредног инспектора	путни појас уз шуму
Бач	МАНДРА	462	7883	1,8362	трстик-мочвара	3	Правно и фактичко стање се разликују- на терену није пољопривредно земљиште- прилог Записник комисије за израду програма или Републичког пољпривредног инспектора	обрасло растињем
Бач	МАНДРА	462	7886	0,0152	земљиште под зградом-објектом		Правно и фактичко стање се разликују- на терену није пољопривредно земљиште- прилог Записник комисије за израду програма или Републичког пољпривредног инспектора	под зградом
Бач	МАНДРА	462	7886	0,0217	земљиште под зградом-објектом		Правно и фактичко стање се разликују- на терену није пољопривредно земљиште- прилог Записник комисије за израду програма или Републичког пољпривредног инспектора	под зградом

Бач	МАНДРА	462	7886	0,0150	земљиште под зградом-објектом		Правно и фактичко стање се разликују- на терену није пољопривредно земљиште- прилог Записник комисије за израду програма или Републичког пољпривредног инспектора	под зградом
Бач	МАНДРА	462	7886	0,0209	земљиште под зградом-објектом		Правно и фактичко стање се разликују- на терену није пољопривредно земљиште- прилог Записник комисије за израду програма или Републичког пољпривредног инспектора	под зградом
Бач	МАНДРА	462	7886	0,0084	земљиште под зградом-објектом		Правно и фактичко стање се разликују- на терену није пољопривредно земљиште- прилог Записник комисије за израду програма или Републичког пољпривредног инспектора	под зградом
Бач	МАНДРА	462	7886	0,0222	земљиште под зградом-објектом		Правно и фактичко стање се разликују- на терену није пољопривредно земљиште- прилог Записник комисије за израду програма или Републичког пољпривредног инспектора	под зградом
Бач	МАНДРА	462	7886	0,0084	земљиште под зградом-објектом		Правно и фактичко стање се разликују- на терену није пољопривредно земљиште- прилог Записник комисије за израду програма или Републичког пољпривредног инспектора	под зградом
Бач	МАНДРА	462	7886	0,0084	земљиште под зградом-објектом		Правно и фактичко стање се разликују- на терену није пољопривредно земљиште- прилог Записник комисије за израду програма или Републичког пољпривредног инспектора	под зградом
Бач	МАНДРА	462	7886	0,0018	земљиште под зградом-објектом		Правно и фактичко стање се разликују- на терену није пољопривредно земљиште- прилог Записник комисије за израду програма или Републичког пољпривредног инспектора	под зградом
Бач	МАНДРА	462	7886	0,0155	земљиште под зградом-објектом		Правно и фактичко стање се разликују- на терену није пољопривредно земљиште- прилог Записник комисије за израду програма или Републичког пољпривредног инспектора	под зградом
Бач	МАНДРА	462	7886	0,0222	земљиште под зградом-објектом		Правно и фактичко стање се разликују- на терену није пољопривредно земљиште- прилог Записник комисије за израду програма или Републичког пољпривредног инспектора	под зградом
Бач	МАНДРА	462	7886	6,7904	земљиште уз зграду - објекат		Правно и фактичко стање се разликују- на терену није пољопривредно земљиште- прилог Записник комисије за израду програма или Републичког пољпривредног инспектора	под зградом

Бач	МАНДРА	462	7886	0,0220	земљиште под зградом-објектом		Правно и фактичко стање се разликују- на терену није пољопривредно земљиште- прилог Записник комисије за израду програма или Републичког пољпривредног инспектора	под зградом
Бач	МАНДРА	462	7886	0,0084	земљиште под зградом-објектом		Правно и фактичко стање се разликују- на терену није пољопривредно земљиште- прилог Записник комисије за израду програма или Републичког пољпривредног инспектора	под зградом
Бач	МАНДРА	462	7886	0,0502	земљиште под зградом-објектом		Правно и фактичко стање се разликују- на терену није пољопривредно земљиште- прилог Записник комисије за израду програма или Републичког пољпривредног инспектора	под зградом
Бач	МАНДРА	462	7886	0,0138	земљиште под зградом-објектом		Правно и фактичко стање се разликују- на терену није пољопривредно земљиште- прилог Записник комисије за израду програма или Републичког пољпривредног инспектора	под зградом
Бач	МОРГАШ	462	7891	0,0022	земљиште под зградом-објектом		Правно и фактичко стање се разликују- на терену није пољопривредно земљиште- прилог Записник комисије за израду програма или Републичког пољпривредног инспектора	сума
Бач	МОРГАШ	462	7891	0,3209	воћњак	2	Правно и фактичко стање се разликују- на терену није пољопривредно земљиште- прилог Записник комисије за израду програма или Републичког пољпривредног инспектора	сума
Бач	МОРГАШ	457	7894	0,2530	остало природно неплодно земљиште		Правно и фактичко стање се разликују- на терену није пољопривредно земљиште- прилог Записник комисије за израду програма или Републичког пољпривредног инспектора	шумско подручје
Бач	БРАТСТВА ЈЕДИНСТВА	3466	79	0,0016	њива	4	Правно и фактичко стање се разликују- на терену није пољопривредно земљиште- прилог Записник комисије за израду програма или Републичког пољпривредног инспектора	Није пољопривредно земљиште_
Бач	ЈУГОСЛОВЕНСКЕ НАРОДНЕ АРМИЈЕ	865	790	0,0782	њива	2	Правно и фактичко стање се разликују- на терену није пољопривредно земљиште- прилог Записник комисије за израду програма или Републичког пољпривредног инспектора	Конверзија

Бач	МОРГАШ	462	7903	0,6253	трстик-мочвара	3	Правно и фактичко стање се разликују- на терену није пољопривредно земљиште- прилог Записник комисије за израду програма или Републичког пољпривредног инспектора	обрасло растињем
Бач	МОРГАШ	462	7907	1,7592	трстик-мочвара	3	Правно и фактичко стање се разликују- на терену није пољопривредно земљиште- прилог Записник комисије за израду програма или Републичког пољпривредног инспектора	обрасло растињем
Бач	МОРГАШ	462	7914	0,5500	њива	3	Правно и фактичко стање се разликују- на терену није пољопривредно земљиште- прилог Записник комисије за израду програма или Републичког пољпривредног инспектора	обрасло растињем
Бач	МОРГАШ	462	7915	0,3246	ливада	4	Правно и фактичко стање се разликују- на терену није пољопривредно земљиште- прилог Записник комисије за израду програма или Републичког пољпривредног инспектора	обрасло сумом
Бач	МОРГАШ	462	7916	1,0914	ливада	4	Правно и фактичко стање се разликују- на терену није пољопривредно земљиште- прилог Записник комисије за израду програма или Републичког пољпривредног инспектора	обрасло сумом
Бач	ЈУГОСЛОВЕНСКЕ НАРОДНЕ АРМИЈЕ	1031	792	0,0376	њива	2	Правно и фактичко стање се разликују- на терену није пољопривредно земљиште- прилог Записник комисије за израду програма или Републичког пољпривредног инспектора	Конверзија
Бач	МОРГАШ	462	7920	1,2001	ливада	3	Правно и фактичко стање се разликују- на терену није пољопривредно земљиште- прилог Записник комисије за израду програма или Републичког пољпривредног инспектора	обрасло растињем
Бач	МОРГАШ	462	7921	3,7562	ливада	3	Правно и фактичко стање се разликују- на терену није пољопривредно земљиште- прилог Записник комисије за израду програма или Републичког пољпривредног инспектора	обрасло растињем
Бач	ЈУГОСЛОВЕНСКЕ НАРОДНЕ АРМИЈЕ	2917	793	0,0251	њива	2	Правно и фактичко стање се разликују- на терену није пољопривредно земљиште- прилог Записник комисије за израду програма или Републичког пољпривредног инспектора	Није пољопривредно земљиште_
Бач	МОРГАШ	462	7935	5,9510	пашњак	4	Правно и фактичко стање се разликују- на терену није пољопривредно земљиште- прилог Записник комисије за израду програма или Републичког пољпривредног инспектора	обрасло сумом

Бач	МОРГАШ	462	7937	2,7867	њива	5	Правно и фактичко стање се разликују- на терену није пољопривредно земљиште- прилог Записник комисије за израду програма или Републичког пољпривредног инспектора	обрасло растињем
Бач	МОРГАШ	462	7938	10,5155	пашњак	4	Правно и фактичко стање се разликују- на терену није пољопривредно земљиште- прилог Записник комисије за израду програма или Републичког пољпривредног инспектора	обрасло растињем
Бач	МОРГАШ	462	7941	2,5244	пашњак	4	Правно и фактичко стање се разликују- на терену није пољопривредно земљиште- прилог Записник комисије за израду програма или Републичког пољпривредног инспектора	обрасло растињем
Бач	МОРГАШ	462	7949	1,3873	пашњак	3	Правно и фактичко стање се разликују- на терену није пољопривредно земљиште- прилог Записник комисије за израду програма или Републичког пољпривредног инспектора	Обрасло ниским растињем
Бач	МОРГАШ	462	7949	1,0000	пашњак	3	Правно и фактичко стање се разликују- на терену није пољопривредно земљиште- прилог Записник комисије за израду програма или Републичког пољпривредног инспектора	обрасло растињем
Бач	МОРГАШ	462	7955	0,0537	пашњак	1	Правно и фактичко стање се разликују- на терену није пољопривредно земљиште- прилог Записник комисије за израду програма или Републичког пољпривредног инспектора	обрасло ниским растињем
Бач	НИКОЛЕ ТЕСЛЕ	1808	797	0,0097	њива	2	Правно и фактичко стање се разликују- на терену није пољопривредно земљиште- прилог Записник комисије за израду програма или Републичког пољпривредног инспектора	Није пољопривредно земљиште_
Бач	НИКОЛЕ ТЕСЛЕ	2809	799	0,0052	њива	2	Правно и фактичко стање се разликују- на терену није пољопривредно земљиште- прилог Записник комисије за израду програма или Републичког пољпривредног инспектора	Није пољопривредно земљиште_
Бач	СУЉКОВАЦА	3089	7994	0,0101	земљиште под зградом- објектом		Правно и фактичко стање се разликују- на терену није пољопривредно земљиште- прилог Записник комисије за израду програма или Републичког пољпривредног инспектора	Објекат водопривреде

Бач	СУЉКОВАЦА	3089	7994	0,0082	земљиште под зградом-објектом		Правно и фактичко стање се разликују- на терену није пољопривредно земљиште- прилог Записник комисије за израду програма или Републичког пољпривредног инспектора	Објекат водопривреде
Бач	СУЉКОВАЦА	3089	7994	0,1718	ливада	2	Правно и фактичко стање се разликују- на терену није пољопривредно земљиште- прилог Записник комисије за израду програма или Републичког пољпривредног инспектора	Објекат водопривреде
Бач	ФУНДУКОВАЦА	3089	7999	0,1432	земљиште уз зграду - објекат		Правно и фактичко стање се разликују- на терену није пољопривредно земљиште- прилог Записник комисије за израду програма или Републичког пољпривредног инспектора	Објекат водопривреде
Бач	ФУНДУКОВАЦА	3089	7999	0,0013	земљиште под зградом-објектом		Правно и фактичко стање се разликују- на терену није пољопривредно земљиште- прилог Записник комисије за израду програма или Републичког пољпривредног инспектора	Објекат водопривреде
Бач	ФУНДУКОВАЦА	3089	7999	0,0013	земљиште под зградом-објектом		Правно и фактичко стање се разликују- на терену није пољопривредно земљиште- прилог Записник комисије за израду програма или Републичког пољпривредног инспектора	Објекат водопривреде
Бач	ФУНДУКОВАЦА	3089	7999	0,0060	земљиште под зградом-објектом		Правно и фактичко стање се разликују- на терену није пољопривредно земљиште- прилог Записник комисије за израду програма или Републичког пољпривредног инспектора	Објекат водопривреде
Бач	БРАТСТВА ЈЕДИНСТВА	3841	8/1	0,0635	њива	4	Правно и фактичко стање се разликују- на терену није пољопривредно земљиште- прилог Записник комисије за израду програма или Републичког пољпривредног инспектора	Није пољопривредно земљиште_
Бач	БРАТСТВА ЈЕДИНСТВА	2793	8/2	0,0648	њива	4	Правно и фактичко стање се разликују- на терену није пољопривредно земљиште- прилог Записник комисије за израду програма или Републичког пољпривредног инспектора	Конверзија
Бач	БРАТСТВА ЈЕДИНСТВА	3466	80	0,0440	воћњак	2	Правно и фактичко стање се разликују- на терену није пољопривредно земљиште- прилог Записник комисије за израду програма или Републичког пољпривредног инспектора	Конверзија
Бач	НИКОЛЕ ТЕСЛЕ	3340	800	0,0091	њива	2	Правно и фактичко стање се разликују- на терену није пољопривредно земљиште- прилог Записник комисије за израду програма или Републичког пољпривредног инспектора	Није пољопривредно земљиште_

Бач	ФУНДУКОВАЦА	3089	8012	0,7721	њива	5	Правно и фактичко стање се разликују- на терену није пољопривредно земљиште- прилог Записник комисије за израду програма или Републичког пољпривредног инспектора	обрасло сумом
Бач	ФУНДУКОВАЦА	3089	8013	4,0023	трстик-мочвара	3	Правно и фактичко стање се разликују- на терену није пољопривредно земљиште- прилог Записник комисије за израду програма или Републичког пољпривредног инспектора	обрасло сумом
Бач	ФУНДУКОВАЦА	3089	8014	0,8572	њива	6	Правно и фактичко стање се разликују- на терену није пољопривредно земљиште- прилог Записник комисије за израду програма или Републичког пољпривредног инспектора	обрасло сумом
Бач	ФУНДУКОВАЦА	3089	8015	1,4606	њива	5	Правно и фактичко стање се разликују- на терену није пољопривредно земљиште- прилог Записник комисије за израду програма или Републичког пољпривредног инспектора	обрасло сумом
Бач	ФУНДУКОВАЦА	3089	8016	0,2291	њива	5	Правно и фактичко стање се разликују- на терену није пољопривредно земљиште- прилог Записник комисије за израду програма или Републичког пољпривредног инспектора	обрасло сумом
Бач	НИКОЛЕ ТЕСЛЕ	3359	808	0,0095	њива	2	Правно и фактичко стање се разликују- на терену није пољопривредно земљиште- прилог Записник комисије за израду програма или Републичког пољпривредног инспектора	Није пољопривредно земљиште_
Бач	НИКОЛЕ ТЕСЛЕ	3210	809	0,0125	њива	2	Правно и фактичко стање се разликују- на терену није пољопривредно земљиште- прилог Записник комисије за израду програма или Републичког пољпривредног инспектора	Није пољопривредно земљиште_
Бач	БРАТСТВА ЈЕДИНСТВА	3499	81	0,0542	њива	4	Правно и фактичко стање се разликују- на терену није пољопривредно земљиште- прилог Записник комисије за израду програма или Републичког пољпривредног инспектора	Конверзија
Бач	РИСТОВАЦА	457	8154	1,0177	остало природно неплодно земљиште		Правно и фактичко стање се разликују- на терену није пољопривредно земљиште- прилог Записник комисије за израду програма или Републичког пољпривредног инспектора	Обрасло шумом.

Бач	РИСТОВАЦА	457	8155	0,6681	остало природно неплодно земљиште		Правно и фактичко стање се разликују- на терену није пољопривредно земљиште- прилог Записник комисије за израду програма или Републичког пољпривредног инспектора	Шумски пут.
Бач	БУУАК	2852	8299	0,3110	земљиште под зградом-објектом		Правно и фактичко стање се разликују- на терену није пољопривредно земљиште- прилог Записник комисије за израду програма или Републичког пољпривредног инспектора	Некатегорисани пут
Бач	БРАТСТВА ЈЕДИНСТВА	3329	83	0,1567	њива	4	Правно и фактичко стање се разликују- на терену није пољопривредно земљиште- прилог Записник комисије за израду програма или Републичког пољпривредног инспектора	КОнверзија
Бач	НИКОЛЕ ТЕСЛЕ	3429	835	0,0036	њива	2	Правно и фактичко стање се разликују- на терену није пољопривредно земљиште- прилог Записник комисије за израду програма или Републичког пољпривредног инспектора	Није пољопривредно земљиште_
Бач	БРАНКА РАДИЦЕВИЦА	3426	837	0,0507	њива	2	Правно и фактичко стање се разликују- на терену није пољопривредно земљиште- прилог Записник комисије за израду програма или Републичког пољпривредног инспектора	Није пољопривредно земљиште_
Бач	БРАТСТВА ЈЕДИНСТВА	3238	84	0,0934	њива	4	Правно и фактичко стање се разликују- на терену није пољопривредно земљиште- прилог Записник комисије за израду програма или Републичког пољпривредног инспектора	Није пољопривредно земљиште_
Бач	БРАНКА РАДИЦЕВИЦА	1925	842	0,0167	њива	2	Правно и фактичко стање се разликују- на терену није пољопривредно земљиште- прилог Записник комисије за израду програма или Републичког пољпривредног инспектора	Није пољопривредно земљиште_
Бач	БРАТСТВА ЈЕДИНСТВА	3514	85	0,0420	њива	4	Правно и фактичко стање се разликују- на терену није пољопривредно земљиште- прилог Записник комисије за израду програма или Републичког пољпривредног инспектора	Није пољопривредно земљиште_
Бач	НИКОЛЕ ТЕСЛЕ	592	850	0,0188	њива	2	Правно и фактичко стање се разликују- на терену није пољопривредно земљиште- прилог Записник комисије за израду програма или Републичког пољпривредног инспектора	Није пољопривредно земљиште_
Бач	БРАТСТВА ЈЕДИНСТВА	3018	86	0,0428	њива	4	Правно и фактичко стање се разликују- на терену није пољопривредно земљиште- прилог Записник комисије за израду програма или Републичког пољпривредног инспектора	Није пољопривредно земљиште_

Бач	БРАТСТВА ЈЕДИНСТВА	3922	861	0,0688	њива	2	Правно и фактичко стање се разликују- на терену није пољопривредно земљиште- прилог Записник комисије за израду програма или Републичког пољпривредног инспектора	Није пољопривредно земљиште_
Бач	БРАТСТВА ЈЕДИНСТВА	440	862	0,0099	њива	2	Правно и фактичко стање се разликују- на терену није пољопривредно земљиште- прилог Записник комисије за израду програма или Републичког пољпривредног инспектора	Није пољопривредно земљиште_
Бач	БРАТСТВА ЈЕДИНСТВА	1982	866	0,0416	њива	2	Правно и фактичко стање се разликују- на терену није пољопривредно земљиште- прилог Записник комисије за израду програма или Републичког пољпривредног инспектора	Није пољопривредно земљиште_
Бач	БРАТСТВА ЈЕДИНСТВА	567	867	0,0213	њива	2	Правно и фактичко стање се разликују- на терену није пољопривредно земљиште- прилог Записник комисије за израду програма или Републичког пољпривредног инспектора	Није пољопривредно земљиште_
Бач	БРАНКА РАДИЦЕВИЦА	3334	868	0,0519	њива	2	Правно и фактичко стање се разликују- на терену није пољопривредно земљиште- прилог Записник комисије за израду програма или Републичког пољпривредног инспектора	Није пољопривредно земљиште_
Бач	БРАТСТВА ЈЕДИНСТВА	3196	87	0,0158	њива	4	Правно и фактичко стање се разликују- на терену није пољопривредно земљиште- прилог Записник комисије за израду програма или Републичког пољпривредног инспектора	Није пољопривредно земљиште_
Бач	БРАТСТВА ЈЕДИНСТВА	3394	870	0,0280	њива	2	Правно и фактичко стање се разликују- на терену није пољопривредно земљиште- прилог Записник комисије за израду програма или Републичког пољпривредног инспектора	Конверзија
Бач	БРАТСТВА ЈЕДИНСТВА	2962	874	0,0317	њива	2	Правно и фактичко стање се разликују- на терену није пољопривредно земљиште- прилог Записник комисије за израду програма или Републичког пољпривредног инспектора	Није пољопривредно земљиште_
Бач	БРАНКА РАДИЦЕВИЦА	1260	879	0,0516	њива	2	Правно и фактичко стање се разликују- на терену није пољопривредно земљиште- прилог Записник комисије за израду програма или Републичког пољпривредног инспектора	Конверзија

Бач	БРАТСТВА ЈЕДИНСТВА	3247	88	0,0508	њива	4	Правно и фактичко стање се разликују- на терену није пољопривредно земљиште- прилог Записник комисије за израду програма или Републичког пољпривредног инспектора	Није пољопривредно земљиште_
Бач	БРАТСТВА ЈЕДИНСТВА	3101	883	0,0529	њива	2	Правно и фактичко стање се разликују- на терену није пољопривредно земљиште- прилог Записник комисије за израду програма или Републичког пољпривредног инспектора	конверзија
Бач	БРАТСТВА ЈЕДИНСТВА	3104	885	0,0381	њива	2	Правно и фактичко стање се разликују- на терену није пољопривредно земљиште- прилог Записник комисије за израду програма или Републичког пољпривредног инспектора	конверзија
Бач	БРАНКА РАДИЦЕВИЦА	3437	886	0,0259	њива	2	Правно и фактичко стање се разликују- на терену није пољопривредно земљиште- прилог Записник комисије за израду програма или Републичког пољпривредног инспектора	Није пољопривредно земљиште_
Бач	БРАНКА РАДИЦЕВИЦА	188	888	0,0383	њива	2	Правно и фактичко стање се разликују- на терену није пољопривредно земљиште- прилог Записник комисије за израду програма или Републичког пољпривредног инспектора	конверзија
Бач	БРАТСТВА ЈЕДИНСТВА	3443	89	0,0279	њива	4	Правно и фактичко стање се разликују- на терену није пољопривредно земљиште- прилог Записник комисије за израду програма или Републичког пољпривредног инспектора	Није пољопривредно земљиште_
Бач	БРАТСТВА ЈЕДИНСТВА	986	890	0,0492	њива	2	Правно и фактичко стање се разликују- на терену није пољопривредно земљиште- прилог Записник комисије за израду програма или Републичког пољпривредног инспектора	конверзија
Бач	БРАТСТВА ЈЕДИНСТВА	3425	892	0,0340	њива	2	Правно и фактичко стање се разликују- на терену није пољопривредно земљиште- прилог Записник комисије за израду програма или Републичког пољпривредног инспектора	конверзија
Бач	БРАНКА РАДИЦЕВИЦА	1725	897	0,0534	њива	2	Правно и фактичко стање се разликују- на терену није пољопривредно земљиште- прилог Записник комисије за израду програма или Републичког пољпривредног инспектора	конверзија
Бач	БРАТСТВА ЈЕДИНСТВА	2905	899	0,0484	њива	2	Правно и фактичко стање се разликују- на терену није пољопривредно земљиште- прилог Записник комисије за израду програма или Републичког пољпривредног инспектора	конверзија

Бач	БРАТСТВА ЈЕДИНСТВА	3443	90	0,0759	њива	4	Правно и фактичко стање се разликују- на терену није пољопривредно земљиште- прилог Записник комисије за израду програма или Републичког пољпривредног инспектора	Конверзија
Бач	БРАТСТВА ЈЕДИНСТВА	3148	900	0,0064	њива	2	Правно и фактичко стање се разликују- на терену није пољопривредно земљиште- прилог Записник комисије за израду програма или Републичког пољпривредног инспектора	Није пољопривредно земљиште_
Бач	БРАТСТВА ЈЕДИНСТВА	3148	901	0,0442	њива	2	Правно и фактичко стање се разликују- на терену није пољопривредно земљиште- прилог Записник комисије за израду програма или Републичког пољпривредног инспектора	конверзија
Бач	БРАНКА РАДИЦЕВИЦА	2675	903	0,0699	њива	2	Правно и фактичко стање се разликују- на терену није пољопривредно земљиште- прилог Записник комисије за израду програма или Републичког пољпривредног инспектора	конверзија
Бач	МАРШАЛА ТИТА	3876	904	0,0000	њива	2	Правно и фактичко стање се разликују- на терену није пољопривредно земљиште- прилог Записник комисије за израду програма или Републичког пољпривредног инспектора	Није пољопривредно земљиште_
Бач	БРАТСТВА ЈЕДИНСТВА	3218	908	0,0550	њива	2	Правно и фактичко стање се разликују- на терену није пољопривредно земљиште- прилог Записник комисије за израду програма или Републичког пољпривредног инспектора	конверзија
Бач	БРАТСТВА ЈЕДИНСТВА	3131	909	0,0203	њива	2	Правно и фактичко стање се разликују- на терену није пољопривредно земљиште- прилог Записник комисије за израду програма или Републичког пољпривредног инспектора	Није пољопривредно земљиште_
Бач	БРАТСТВА ЈЕДИНСТВА	3295	92	0,0600	њива	4	Правно и фактичко стање се разликују- на терену није пољопривредно земљиште- прилог Записник комисије за израду програма или Републичког пољпривредног инспектора	Конверзија
Бач	БРАТСТВА ЈЕДИНСТВА	3376	923	0,0459	њива	1	Правно и фактичко стање се разликују- на терену није пољопривредно земљиште- прилог Записник комисије за израду програма или Републичког пољпривредног инспектора	Није пољопривредно земљиште_

Бач	ТРГ СЛОБОДЕ	859	924	0,0268	њива	1	Правно и фактичко стање се разликују- на терену није пољопривредно земљиште- прилог Записник комисије за израду програма или Републичког пољпривредног инспектора	Није пољопривредно земљиште_
Бач	БРАТСТВА ЈЕДИНСТВА	2953	926	0,0378	њива	1	Правно и фактичко стање се разликују- на терену није пољопривредно земљиште- прилог Записник комисије за израду програма или Републичког пољпривредног инспектора	Није пољопривредно земљиште_
Бач	ТРГ СЛОБОДЕ	2146	927	0,0360	њива	1	Правно и фактичко стање се разликују- на терену није пољопривредно земљиште- прилог Записник комисије за израду програма или Републичког пољпривредног инспектора	Конверзија
Бач	БРАТСТВА ЈЕДИНСТВА	2536	929	0,0418	њива	1	Правно и фактичко стање се разликују- на терену није пољопривредно земљиште- прилог Записник комисије за израду програма или Републичког пољпривредног инспектора	Није пољопривредно земљиште_
Бач	БРАТСТВА ЈЕДИНСТВА	3609	93	0,0297	њива	4	Правно и фактичко стање се разликују- на терену није пољопривредно земљиште- прилог Записник комисије за израду програма или Републичког пољпривредног инспектора	Није пољопривредно земљиште_
Бач	ТРГ СЛОБОДЕ	2152	930	0,0357	њива	1	Правно и фактичко стање се разликују- на терену није пољопривредно земљиште- прилог Записник комисије за израду програма или Републичког пољпривредног инспектора	Конверзија
Бач	ТРГ СЛОБОДЕ	1434	931	0,0362	њива	1	Правно и фактичко стање се разликују- на терену није пољопривредно земљиште- прилог Записник комисије за израду програма или Републичког пољпривредног инспектора	Конверзија
Бач	БРАТСТВА ЈЕДИНСТВА	449	933	0,0325	њива	1	Правно и фактичко стање се разликују- на терену није пољопривредно земљиште- прилог Записник комисије за израду програма или Републичког пољпривредног инспектора	Није пољопривредно земљиште_
Бач	БРАТСТВА ЈЕДИНСТВА	2894	934	0,0576	њива	1	Правно и фактичко стање се разликују- на терену није пољопривредно земљиште- прилог Записник комисије за израду програма или Републичког пољпривредног инспектора	Није пољопривредно земљиште_
Бач	ТРГ СЛОБОДЕ	3448	937	0,0361	њива	1	Правно и фактичко стање се разликују- на терену није пољопривредно земљиште- прилог Записник комисије за израду програма или Републичког пољпривредног инспектора	Конверзија

Бач	БРАТСТВА ЈЕДИНСТВА	3275	938	0,0211	њива	1	Правно и фактичко стање се разликују- на терену није пољопривредно земљиште- прилог Записник комисије за израду програма или Републичког пољпривредног инспектора	Није пољопривредно земљиште_
Бач	БРАТСТВА ЈЕДИНСТВА	2862	939/2	0,0136	њива	1	Правно и фактичко стање се разликују- на терену није пољопривредно земљиште- прилог Записник комисије за израду програма или Републичког пољпривредног инспектора	Конверзија
Бач	БРАТСТВА ЈЕДИНСТВА	2917	94	0,1817	воћњак	2	Правно и фактичко стање се разликују- на терену није пољопривредно земљиште- прилог Записник комисије за израду програма или Републичког пољпривредног инспектора	Конверзија
Бач	ТРГ СЛОБОДЕ	2092	942	0,0360	њива	1	Правно и фактичко стање се разликују- на терену није пољопривредно земљиште- прилог Записник комисије за израду програма или Републичког пољпривредног инспектора	Конверзија
Бач	БРАТСТВА ЈЕДИНСТВА	2862	943	0,0008	њива	1	Правно и фактичко стање се разликују- на терену није пољопривредно земљиште- прилог Записник комисије за израду програма или Републичког пољпривредног инспектора	Није пољопривредно земљиште_
Бач	ТРГ СЛОБОДЕ	2132	946	0,0361	њива	1	Правно и фактичко стање се разликују- на терену није пољопривредно земљиште- прилог Записник комисије за израду програма или Републичког пољпривредног инспектора	Конверзија
Бач	БРАТСТВА ЈЕДИНСТВА	2563	948	0,0176	њива	1	Правно и фактичко стање се разликују- на терену није пољопривредно земљиште- прилог Записник комисије за израду програма или Републичког пољпривредног инспектора	Није пољопривредно земљиште_
Бач	БРАТСТВА ЈЕДИНСТВА	3026	949	0,0546	њива	1	Правно и фактичко стање се разликују- на терену није пољопривредно земљиште- прилог Записник комисије за израду програма или Републичког пољпривредног инспектора	Није пољопривредно земљиште_
Бач	БРАТСТВА ЈЕДИНСТВА	1443	95	0,0074	њива	4	Правно и фактичко стање се разликују- на терену није пољопривредно земљиште- прилог Записник комисије за израду програма или Републичког пољпривредног инспектора	Није пољопривредно земљиште_

Бач	ТРГ СЛОБОДЕ	2094	952	0,0365	њива	1	Правно и фактичко стање се разликују- на терену није пољопривредно земљиште- прилог Записник комисије за израду програма или Републичког пољпривредног инспектора	Конверзија
Бач	ТРГ СЛОБОДЕ	3259	954	0,0356	њива	1	Правно и фактичко стање се разликују- на терену није пољопривредно земљиште- прилог Записник комисије за израду програма или Републичког пољпривредног инспектора	Конверзија
Бач	ТРГ СЛОБОДЕ	2131	955/2	0,0456	њива	1	Правно и фактичко стање се разликују- на терену није пољопривредно земљиште- прилог Записник комисије за израду програма или Републичког пољпривредног инспектора	Конверзија
Бач	ТРГ СЛОБОДЕ	3483	955/4	0,5083	њива	4	Правно и фактичко стање се разликују- на терену није пољопривредно земљиште- прилог Записник комисије за израду програма или Републичког пољпривредног инспектора	Конверзија
Бач	ТРГ СЛОБОДЕ	2131	955/5	0,0102	њива	1	Правно и фактичко стање се разликују- на терену није пољопривредно земљиште- прилог Записник комисије за израду програма или Републичког пољпривредног инспектора	Конверзија
Бач	БРАТСТВА ЈЕДИНСТВА	3403	958	0,0192	њива	1	Правно и фактичко стање се разликују- на терену није пољопривредно земљиште- прилог Записник комисије за израду програма или Републичког пољпривредног инспектора	Није пољопривредно земљиште_
Бач	ТРГ СЛОБОДЕ	3403	959	0,0446	њива	1	Правно и фактичко стање се разликују- на терену није пољопривредно земљиште- прилог Записник комисије за израду програма или Републичког пољпривредног инспектора	Конверзија
Бач	БРАТСТВА ЈЕДИНСТВА	1443	96	0,0678	њива	4	Правно и фактичко стање се разликују- на терену није пољопривредно земљиште- прилог Записник комисије за израду програма или Републичког пољпривредног инспектора	Конверзија
Бач	БРАТСТВА ЈЕДИНСТВА	3447	961	0,0409	њива	1	Правно и фактичко стање се разликују- на терену није пољопривредно земљиште- прилог Записник комисије за израду програма или Републичког пољпривредног инспектора	Није пољопривредно земљиште_
Бач	ТРГ СЛОБОДЕ	2150	964	0,0426	њива	1	Правно и фактичко стање се разликују- на терену није пољопривредно земљиште- прилог Записник комисије за израду програма или Републичког пољпривредног инспектора	Конверзија

Бач	ТРГ СЛОБОДЕ	2093	966	0,0429	њива	1	Правно и фактичко стање се разликују- на терену није пољопривредно земљиште- прилог Записник комисије за израду програма или Републичког пољпривредног инспектора	Конверзија
Бач	ЈУГОСЛОВЕНСКЕ НАРОДНЕ АРМИЈЕ	3487	975/2	0,0296	њива	1	Правно и фактичко стање се разликују- на терену није пољопривредно земљиште- прилог Записник комисије за израду програма или Републичког пољпривредног инспектора	Конверзија
Бач	ЈУГОСЛОВЕНСКЕ НАРОДНЕ АРМИЈЕ	3291	979	0,0205	њива	1	Правно и фактичко стање се разликују- на терену није пољопривредно земљиште- прилог Записник комисије за израду програма или Републичког пољпривредног инспектора	Није пољопривредно земљиште_
Бач	БРАТСТВА ЈЕДИНСТВА	3157	98	0,0470	воћњак	2	Правно и фактичко стање се разликују- на терену није пољопривредно земљиште- прилог Записник комисије за израду програма или Републичког пољпривредног инспектора	Конверзија
Бач	ЈУГОСЛОВЕНСКЕ НАРОДНЕ АРМИЈЕ	3345	980	0,0142	њива	1	Правно и фактичко стање се разликују- на терену није пољопривредно земљиште- прилог Записник комисије за израду програма или Републичког пољпривредног инспектора	Није пољопривредно земљиште_
Бач	ТРГ СЛОБОДЕ	2097	982	0,0422	њива	1	Правно и фактичко стање се разликују- на терену није пољопривредно земљиште- прилог Записник комисије за израду програма или Републичког пољпривредног инспектора	Конверзија
Бач	ЈУГОСЛОВЕНСКЕ НАРОДНЕ АРМИЈЕ	2015	983	0,0058	њива	1	Правно и фактичко стање се разликују- на терену није пољопривредно земљиште- прилог Записник комисије за израду програма или Републичког пољпривредног инспектора	Није пољопривредно земљиште_
Бач	ТРГ СЛОБОДЕ	2919	985	0,0418	њива	1	Правно и фактичко стање се разликују- на терену није пољопривредно земљиште- прилог Записник комисије за израду програма или Републичког пољпривредног инспектора	Конверзија
Бач	ЈУГОСЛОВЕНСКЕ НАРОДНЕ АРМИЈЕ	3092	988	0,0259	њива	1	Правно и фактичко стање се разликују- на терену није пољопривредно земљиште- прилог Записник комисије за израду програма или Републичког пољпривредног инспектора	Није пољопривредно земљиште_

Бач	ЈУГОСЛОВЕНСКЕ НАРОДНЕ АРМИЈЕ	3742	989	0,0425	њива	1	Правно и фактичко стање се разликују- на терену није пољопривредно земљиште- прилог Записник комисије за израду програма или Републичког пољпривредног инспектора	Није пољопривредно земљиште_
Бач	БРАТСТВА ЈЕДИНСТВА	3157	99	0,0472	њива	4	Правно и фактичко стање се разликују- на терену није пољопривредно земљиште- прилог Записник комисије за израду програма или Републичког пољпривредног инспектора	Конверзија
Бач	ТРГ СЛОБОДЕ	2133	991	0,0149	воћњак	1	Правно и фактичко стање се разликују- на терену није пољопривредно земљиште- прилог Записник комисије за израду програма или Републичког пољпривредног инспектора	Није пољопривредно земљиште_
Бач	ЈУГОСЛОВЕНСКЕ НАРОДНЕ АРМИЈЕ	3362	994	0,0650	њива	1	Правно и фактичко стање се разликују- на терену није пољопривредно земљиште- прилог Записник комисије за израду програма или Републичког пољпривредног инспектора	Није пољопривредно земљиште_
Бач	ЈУГОСЛОВЕНСКЕ НАРОДНЕ АРМИЈЕ	1197	998	0,0147	њива	1	Правно и фактичко стање се разликују- на терену није пољопривредно земљиште- прилог Записник комисије за израду програма или Републичког пољпривредног инспектора	Није пољопривредно земљиште_
Бач	ЈУГОСЛОВЕНСКЕ НАРОДНЕ АРМИЈЕ	3492	999/2	0,0232	њива	1	Правно и фактичко стање се разликују- на терену није пољопривредно земљиште- прилог Записник комисије за израду програма или Републичког пољпривредног инспектора	Конверзија
Укупно	***Бач***			***525,2038***				
Бачко Ново Село	РАДНИЦКА	392	10/1	0,0660	њива	4	Правно и фактичко стање се разликују- на терену није пољопривредно земљиште- прилог Записник комисије за израду програма или Републичког пољпривредног инспектора	обрасло ниским растињем
Бачко Ново Село	МОРГАШ	97	1106	0,9068	пашњак	3	Правно и фактичко стање се разликују- на терену није пољопривредно земљиште- прилог Записник комисије за израду програма или Републичког пољпривредног инспектора	обрасло ниским растињем
Бачко Ново Село	ШУКАВИЦА	93	1123	0,1870	њива	6	Правно и фактичко стање се разликују- на терену није пољопривредно земљиште- прилог Записник комисије за израду програма или Републичког пољпривредног инспектора	обрасло ниским растињем

Бачко Ново Село	ШУКАВИЦА	93	1125	0,3055	њива	7	Правно и фактичко стање се разликују- на терену није пољопривредно земљиште- прилог Записник комисије за израду програма или Републичког пољпривредног инспектора	обрасло ниским растињем
Бачко Ново Село	ЦАРА ЛАЗАРА	275	114	0,1042	њива	3	Правно и фактичко стање се разликују- на терену није пољопривредно земљиште- прилог Записник комисије за израду програма или Републичког пољпривредног инспектора	конвезија
Бачко Ново Село	ВИНОГРАДИ	706	121	0,0784	њива	2	Правно и фактичко стање се разликују- на терену није пољопривредно земљиште- прилог Записник комисије за израду програма или Републичког пољпривредног инспектора	конверзија
Бачко Ново Село	БРАНКА ЦОПИЦА	737	1211/13	0,0708	њива	2	Правно и фактичко стање се разликују- на терену није пољопривредно земљиште- прилог Записник комисије за израду програма или Републичког пољпривредног инспектора	Није пољопривредно земљиште_
Бачко Ново Село	ОПШТИНСКИ ПАШЊАК	428	1282/1	1,7289	остало природно неплодно земљиште		Правно и фактичко стање се разликују- на терену није пољопривредно земљиште- прилог Записник комисије за израду програма или Републичког пољпривредног инспектора	посумљено
Бачко Ново Село	ЦУПЕЉА	428	1283	0,1000	њива	2	Правно и фактичко стање се разликују- на терену није пољопривредно земљиште- прилог Записник комисије за израду програма или Републичког пољпривредног инспектора	Део парцеле под гробљем
Бачко Ново Село	ЦУПЕЉА	97	1295	0,6843	њива	3	Трајно изузета - Коначно враћено реституцијом	Реституција реш. бр. 46-014909/2013 од 09.01.2017
Бачко Ново Село	ЦУПЕЉА	97	1295	0,5181	њива	3	Трајно изузета - Коначно враћено реституцијом	Реституција реш. бр. 46-014909/2013 од 09.01.2017
Бачко Ново Село	ЦУПЕЉА	97	1295	2,2704	њива	2	Трајно изузета - Коначно враћено реституцијом	Реституција реш. бр. 46-014909/2013 од 09.01.2017

Бачко Ново Село	ЦУПЕЉА	93	1369	0,7003	остало природно неплодно земљиште		Правно и фактичко стање се разликују- на терену није пољопривредно земљиште- прилог Записник комисије за израду програма или Републичког пољпривредног инспектора	обрасло ниским растињем
Бачко Ново Село	ЦУПЕЉА	93	1379	0,6698	остало природно неплодно земљиште		Правно и фактичко стање се разликују- на терену није пољопривредно земљиште- прилог Записник комисије за израду програма или Републичког пољпривредног инспектора	обрасло ниским растињем
Бачко Ново Село	ЦУПЕЉА	93	1418	1,6561	остало природно неплодно земљиште		Правно и фактичко стање се разликују- на терену није пољопривредно земљиште- прилог Записник комисије за израду програма или Републичког пољпривредног инспектора	обрасло ниским растињем
Бачко Ново Село	ГОРЊИ РИТ	100	1429	9,4421	трстик-мочвара	1	Правно и фактичко стање се разликују- на терену није пољопривредно земљиште- прилог Записник комисије за израду програма или Републичког пољпривредног инспектора	обрасло ниским растињем
Бачко Ново Село	ГОРЊИ РИТ	100	1432	4,7358	трстик-мочвара	1	Правно и фактичко стање се разликују- на терену није пољопривредно земљиште- прилог Записник комисије за израду програма или Републичког пољпривредног инспектора	сумА
Бачко Ново Село	ГОРЊИ РИТ	100	1434	0,4281	остало природно неплодно земљиште		Правно и фактичко стање се разликују- на терену није пољопривредно земљиште- прилог Записник комисије за израду програма или Републичког пољпривредног инспектора	обрасло ниским растињем
Бачко Ново Село	ГОРЊИ РИТ	100	1435	0,4930	остало природно неплодно земљиште		Правно и фактичко стање се разликују- на терену није пољопривредно земљиште- прилог Записник комисије за израду програма или Републичког пољпривредног инспектора	обрасло ниским растињем
Бачко Ново Село	ДОЊИ РИТ	101	1442	0,6387	пашњак	2	Правно и фактичко стање се разликују- на терену није пољопривредно земљиште- прилог Записник комисије за израду програма или Републичког пољпривредног инспектора	конверзија
Бачко Ново Село	ДОЊИ РИТ	101	1443	0,3642	остало природно неплодно земљиште		Правно и фактичко стање се разликују- на терену није пољопривредно земљиште- прилог Записник комисије за израду програма или Републичког пољпривредног инспектора	обрасло шумом
Бачко Ново Село	ДОЊИ РИТ	428	1444/1	1,5325	остало природно неплодно земљиште		Правно и фактичко стање се разликују- на терену није пољопривредно земљиште- прилог Записник комисије за израду програма или Републичког пољпривредног инспектора	обрасло сумом

Бачко Ново Село	ДОЊИ РИТ	428	1446	2,5610	пашњак	2	Правно и фактичко стање се разликују- на терену није пољопривредно земљиште- прилог Записник комисије за израду програма или Републичког пољпривредног инспектора	обрасло шумом
Бачко Ново Село	ДОЊИ РИТ	704	1447/1	1,5793	остало природно неплодно земљиште		Правно и фактичко стање се разликују- на терену није пољопривредно земљиште- прилог Записник комисије за израду програма или Републичког пољпривредног инспектора	рибњак
Бачко Ново Село	ДОЊИ РИТ	101	1447/2	0,5382	остало природно неплодно земљиште		Правно и фактичко стање се разликују- на терену није пољопривредно земљиште- прилог Записник комисије за израду програма или Републичког пољпривредног инспектора	обрасло шумом
Бачко Ново Село	ДОЊИ РИТ	704	1448	0,0450	остало природно неплодно земљиште		Правно и фактичко стање се разликују- на терену није пољопривредно земљиште- прилог Записник комисије за израду програма или Републичког пољпривредног инспектора	део рибњака
Бачко Ново Село	ДОЊИ РИТ	704	1449/1	2,6463	пашњак	2	Правно и фактичко стање се разликују- на терену није пољопривредно земљиште- прилог Записник комисије за израду програма или Републичког пољпривредног инспектора	Није пољопривредно земљиште_
Бачко Ново Село	ДОЊИ РИТ	428	1449/2	0,5050	пашњак	2	Правно и фактичко стање се разликују- на терену није пољопривредно земљиште- прилог Записник комисије за израду програма или Републичког пољпривредног инспектора	обрасло сумом
Бачко Ново Село	ДОЊИ РИТ	428	1454/1	1,3555	пашњак	3	Правно и фактичко стање се разликују- на терену није пољопривредно земљиште- прилог Записник комисије за израду програма или Републичког пољпривредног инспектора	обрасло шумом и ниским растињем
Бачко Ново Село	ДОЊИ РИТ	428	1454/3	0,0505	пашњак	3	Правно и фактичко стање се разликују- на терену није пољопривредно земљиште- прилог Записник комисије за израду програма или Републичког пољпривредног инспектора	обрасло сумом и ниским растињем
Бачко Ново Село	ЦАРА ЛАЗАРА	21	146	0,0493	њива	2	Правно и фактичко стање се разликују- на терену није пољопривредно земљиште- прилог Записник комисије за израду програма или Републичког пољпривредног инспектора	конверзија

Бачко Ново Село	ДОЊИ РИТ	440	1464	0,2017	остало природно неплодно земљиште		Правно и фактичко стање се разликују- на терену није пољопривредно земљиште- прилог Записник комисије за израду програма или Републичког пољпривредног инспектора	под објектом
Бачко Ново Село	ДОЊИ РИТ	101	1465	0,3872	њива	5	Правно и фактичко стање се разликују- на терену није пољопривредно земљиште- прилог Записник комисије за израду програма или Републичког пољпривредног инспектора	обрасло ниским растињем
Бачко Ново Село	ДОЊИ РИТ	93	1509	0,1948	остало природно неплодно земљиште		Правно и фактичко стање се разликују- на терену није пољопривредно земљиште- прилог Записник комисије за израду програма или Републичког пољпривредног инспектора	обрасло ниским растињем
Бачко Ново Село	ЈОСИФА ПАНЦИЦА	715	16	0,0093	њива	3	Правно и фактичко стање се разликују- на терену није пољопривредно земљиште- прилог Записник комисије за израду програма или Републичког пољпривредног инспектора	Није пољопривредно земљиште_
Бачко Ново Село	ДОЊИ РИТ	97	1655	0,5895	остало природно неплодно земљиште		Правно и фактичко стање се разликују- на терену није пољопривредно земљиште- прилог Записник комисије за израду програма или Републичког пољпривредног инспектора	Обрасло ниским растињем
Бачко Ново Село	ДОЊИ РИТ	97	1659	0,7970	трстик-мочвара	2	Правно и фактичко стање се разликују- на терену није пољопривредно земљиште- прилог Записник комисије за израду програма или Републичког пољпривредног инспектора	Обрасло ниским растињем
Бачко Ново Село	ДОЊИ РИТ	93	1662	2,0114	трстик-мочвара	1	Правно и фактичко стање се разликују- на терену није пољопривредно земљиште- прилог Записник комисије за израду програма или Републичког пољпривредног инспектора	обрасло ниским растињем
Бачко Ново Село	ДОЊИ РИТ	93	1663	0,8617	трстик-мочвара	2	Правно и фактичко стање се разликују- на терену није пољопривредно земљиште- прилог Записник комисије за израду програма или Републичког пољпривредног инспектора	обрасло ниским растињем
Бачко Ново Село	ДОЊИ РИТ	93	1664	0,4921	њива	6	Правно и фактичко стање се разликују- на терену није пољопривредно земљиште- прилог Записник комисије за израду програма или Републичког пољпривредног инспектора	обрасло ниским растињем
Бачко Ново Село	ДОЊИ РИТ	97	1680	0,5707	њива	7	Правно и фактичко стање се разликују- на терену није пољопривредно земљиште- прилог Записник комисије за израду програма или Републичког пољпривредног инспектора	обрасло ниским растињем

Бачко Ново Село	ДОЊИ РИТ	97	1681	0,2240	трстик-мочвара	3	Правно и фактичко стање се разликују- на терену није пољопривредно земљиште- прилог Записник комисије за израду програма или Републичког пољпривредног инспектора	обрасло ниским растињем
Бачко Ново Село	ДОЊИ РИТ	97	1689	0,5486	остало природно неплодно земљиште		Правно и фактичко стање се разликују- на терену није пољопривредно земљиште- прилог Записник комисије за израду програма или Републичког пољпривредног инспектора	Мочварно
Бачко Ново Село	ЈОСИФА ПАНЦИЦА	715	17	0,0357	њива	3	Правно и фактичко стање се разликују- на терену није пољопривредно земљиште- прилог Записник комисије за израду програма или Републичког пољпривредног инспектора	конверзија
Бачко Ново Село	ДОЊИ РИТ	97	1701	0,6728	пашњак	2	Правно и фактичко стање се разликују- на терену није пољопривредно земљиште- прилог Записник комисије за израду програма или Републичког пољпривредног инспектора	обрасло ниским растињем
Бачко Ново Село	ДОЊИ РИТ	93	1704	0,1105	њива	5	Правно и фактичко стање се разликују- на терену није пољопривредно земљиште- прилог Записник комисије за израду програма или Републичког пољпривредног инспектора	обрасло ниским растињем
Бачко Ново Село	ДОЊИ РИТ	97	1716	3,6795	њива	4	Правно и фактичко стање се разликују- на терену није пољопривредно земљиште- прилог Записник комисије за израду програма или Републичког пољпривредног инспектора	Обрасло шумом
Бачко Ново Село	ДОЊИ РИТ	451	1723	5,1098	пашњак	2	Правно и фактичко стање се разликују- на терену није пољопривредно земљиште- прилог Записник комисије за израду програма или Републичког пољпривредног инспектора	обрасло ниским растињем
Бачко Ново Село	ДОЊИ РИТ	451	1724	0,0979	трстик-мочвара	2	Правно и фактичко стање се разликују- на терену није пољопривредно земљиште- прилог Записник комисије за израду програма или Републичког пољпривредног инспектора	обрасло ниским растињем
Бачко Ново Село	ДОЊИ РИТ	451	1725	0,1895	трстик-мочвара	2	Остало	обрасло ниским растињем

Бачко Ново Село	ДОЊИ РИТ	451	1726	0,2276	њива	4	Правно и фактичко стање се разликују- на терену није пољопривредно земљиште- прилог Записник комисије за израду програма или Републичког пољпривредног инспектора	обрасло ниским растињем
Бачко Ново Село	ДОЊИ РИТ	451	1727	0,2701	њива	6	Правно и фактичко стање се разликују- на терену није пољопривредно земљиште- прилог Записник комисије за израду програма или Републичког пољпривредног инспектора	обрасло ниским растињем
Бачко Ново Село	РАДНИЦКА	93	3	0,0152	њива	4	Правно и фактичко стање се разликују- на терену није пољопривредно земљиште- прилог Записник комисије за израду програма или Републичког пољпривредног инспектора	Није пољопривредно земљиште_
Бачко Ново Село	РИБАРСКА	122	312	0,0378	њива	2	Правно и фактичко стање се разликују- на терену није пољопривредно земљиште- прилог Записник комисије за израду програма или Републичког пољпривредног инспектора	конверзија
Бачко Ново Село	БАЦКА	91	343	0,0076	њива	2	Правно и фактичко стање се разликују- на терену није пољопривредно земљиште- прилог Записник комисије за израду програма или Републичког пољпривредног инспектора	Није пољопривредно земљиште_
Бачко Ново Село	РИБАРСКА	91	344	0,0885	њива	2	Правно и фактичко стање се разликују- на терену није пољопривредно земљиште- прилог Записник комисије за израду програма или Републичког пољпривредног инспектора	конвезија
Бачко Ново Село	ЈОСИФА ПАНЦИЦА	439	36	0,0682	њива	2	Правно и фактичко стање се разликују- на терену није пољопривредно земљиште- прилог Записник комисије за израду програма или Републичког пољпривредног инспектора	конверзија
Бачко Ново Село	ДР ЗОРАНА ЂИНЂИЦА	98	389	0,0378	њива	2	Правно и фактичко стање се разликују- на терену није пољопривредно земљиште- прилог Записник комисије за израду програма или Републичког пољпривредног инспектора	конверзија
Бачко Ново Село	РАДНИЦКА	93	4	0,0776	њива	4	Правно и фактичко стање се разликују- на терену није пољопривредно земљиште- прилог Записник комисије за израду програма или Републичког пољпривредног инспектора	конверзија
Бачко Ново Село	ВУКА КАРАЏИЦА	112	470	0,1114	њива	2	Правно и фактичко стање се разликују- на терену није пољопривредно земљиште- прилог Записник комисије за израду програма или Републичког пољпривредног инспектора	конверзија

Бачко Ново Село	ВУКА КАРАЏИЋА	415	585	0,0777	њива	2	Правно и фактичко стање се разликују- на терену није пољопривредно земљиште- прилог Записник комисије за израду програма или Републичког пољпривредног инспектора	конверзија
Бачко Ново Село	ВУКА КАРАЏИЋА	64	618	0,0906	њива	3	Правно и фактичко стање се разликују- на терену није пољопривредно земљиште- прилог Записник комисије за израду програма или Републичког пољпривредног инспектора	конверзија
Бачко Ново Село	РАДНИЦКА	40	63	0,0371	њива	2	Правно и фактичко стање се разликују- на терену није пољопривредно земљиште- прилог Записник комисије за израду програма или Републичког пољпривредног инспектора	Није пољопривредно земљиште_
Бачко Ново Село	ПЕТРА КОЦИЋА	713	636	0,0552	њива	2	Правно и фактичко стање се разликују- на терену није пољопривредно земљиште- прилог Записник комисије за израду програма или Републичког пољпривредног инспектора	конверзија
Бачко Ново Село	ВУКА КАРАЏИЋА	222	667	0,0322	њива	2	Правно и фактичко стање се разликују- на терену није пољопривредно земљиште- прилог Записник комисије за израду програма или Републичког пољпривредног инспектора	конверзија
Бачко Ново Село	ГРОБЉАНСКА	428	67	0,1606	пашњак	2	Правно и фактичко стање се разликују- на терену није пољопривредно земљиште- прилог Записник комисије за израду програма или Републичког пољпривредног инспектора	конверзија
Бачко Ново Село	РАДНИЦКА	705	7/3	0,0554	њива	4	Правно и фактичко стање се разликују- на терену није пољопривредно земљиште- прилог Записник комисије за израду програма или Републичког пољпривредног инспектора	конверзија
Бачко Ново Село	ДУНАВСКА	292	717	0,0537	њива	2	Правно и фактичко стање се разликују- на терену није пољопривредно земљиште- прилог Записник комисије за израду програма или Републичког пољпривредног инспектора	конверзија
Бачко Ново Село	ВОЈВОЂАНСКА	90	74	0,1283	њива	4	Правно и фактичко стање се разликују- на терену није пољопривредно земљиште- прилог Записник комисије за израду програма или Републичког пољпривредног инспектора	Није пољопривредно земљиште_

Бачко Ново Село	ВУКА КАРАЏИЋА	135	743	0,0054	њива	2	Правно и фактичко стање се разликују- на терену није пољопривредно земљиште- прилог Записник комисије за израду програма или Републичког пољпривредног инспектора	Није пољопривредно земљиште_
Бачко Ново Село	ВУКА КАРАЏИЋА	135	744	0,0594	њива	2	Правно и фактичко стање се разликују- на терену није пољопривредно земљиште- прилог Записник комисије за израду програма или Републичког пољпривредног инспектора	конверзија
Бачко Ново Село	ВУКА КАРАЏИЋА	58	746	0,0006	њива	2	Правно и фактичко стање се разликују- на терену није пољопривредно земљиште- прилог Записник комисије за израду програма или Републичког пољпривредног инспектора	конверзија
Бачко Ново Село	ВОЈВОЂАНСКА	711	75	0,0212	њива	3	Правно и фактичко стање се разликују- на терену није пољопривредно земљиште- прилог Записник комисије за израду програма или Републичког пољпривредног инспектора	конверзија
Бачко Ново Село	ЦАРА ЛАЗАРА	707	767/5	0,0449	њива	2	Правно и фактичко стање се разликују- на терену није пољопривредно земљиште- прилог Записник комисије за израду програма или Републичког пољпривредног инспектора	конверзија
Бачко Ново Село	МОРГАШ	97	771	0,0477	пашњак	3	Правно и фактичко стање се разликују- на терену није пољопривредно земљиште- прилог Записник комисије за израду програма или Републичког пољпривредног инспектора	шума на терену
Бачко Ново Село	МОРГАШ	97	775	0,0121	остало природно неплодно земљиште		Правно и фактичко стање се разликују- на терену није пољопривредно земљиште- прилог Записник комисије за израду програма или Републичког пољпривредног инспектора	шума на терену
Бачко Ново Село	МОРГАШ	97	779	1,9787	пашњак	2	Правно и фактичко стање се разликују- на терену није пољопривредно земљиште- прилог Записник комисије за израду програма или Републичког пољпривредног инспектора	обрасло ниским растињем
Бачко Ново Село	МОРГАШ	97	781	0,0407	пашњак	3	Правно и фактичко стање се разликују- на терену није пољопривредно земљиште- прилог Записник комисије за израду програма или Републичког пољпривредног инспектора	обрасло ниским растињем
Бачко Ново Село	МОРГАШ	97	783	0,7818	пашњак	2	Правно и фактичко стање се разликују- на терену није пољопривредно земљиште- прилог Записник комисије за израду програма или Републичког пољпривредног инспектора	обрасло ниским растињем

Бачко Ново Село	МОРГАШ	97	784	3,6937	пашњак	2	Правно и фактичко стање се разликују- на терену није пољопривредно земљиште- прилог Записник комисије за израду програма или Републичког пољпривредног инспектора	обрасло ниским растињем
Бачко Ново Село	МОРГАШ	97	786	1,2270	пашњак	3	Правно и фактичко стање се разликују- на терену није пољопривредно земљиште- прилог Записник комисије за израду програма или Републичког пољпривредног инспектора	обрасло ниским растињем
Бачко Ново Село	МОРГАШ	97	788	1,1553	пашњак	3	Правно и фактичко стање се разликују- на терену није пољопривредно земљиште- прилог Записник комисије за израду програма или Републичког пољпривредног инспектора	обрасло ниским растињем
Бачко Ново Село	ЦУПЕЉА	97	794	0,3408	њива	6	Трајно изузета - Коначно враћено реституцијом	Реституција реш.бр.46-014909/2013 од 09,01,2017
Бачко Ново Село	ЦУПЕЉА	97	794	9,6805	њива	3	Трајно изузета - Коначно враћено реституцијом	Реституција реш.бр.46-014909/2013 од 09,01,2017
Бачко Ново Село	ЦУПЕЉА	97	797	4,9014	њива	3	Трајно изузета - Коначно враћено реституцијом	Реституција реш.бр. 46-014909/2013 од 09.01. 2017.
Бачко Ново Село	ЦУПЕЉА	97	797	8,0000	њива	3	Трајно изузета - Коначно враћено реституцијом	Реституција реш.бр.46-014909/2013 од 09.01.2017
Бачко Ново Село	ЦУПЕЉА	97	799	6,6952	њива	4	Трајно изузета - Коначно враћено реституцијом	Реституција реш.бр.46-014909/2013 од 09.01.2017.
Бачко Ново Село	ЦУПЕЉА	97	799	1,0766	њива	7	Трајно изузета - Коначно враћено реституцијом	Реституција реш.бр.46-014909/2013 од 09.01.2017.

Бачко Ново Село	ЦУПЕЉА	97	799	0,9739	њива	6	Трајно изузета - Коначно враћено реституцијом	Реституција реш.бр.46-014909/2013 од 09.01.2017.
Бачко Ново Село	РАДНИЦКА	392	8/1	0,0414	њива	3	Правно и фактичко стање се разликују- на терену није пољопривредно земљиште- прилог Записник комисије за израду програма или Републичког пољпривредног инспектора	Није пољопривредно земљиште_
Бачко Ново Село	РАДНИЦКА	705	8/2	0,0136	њива	3	Правно и фактичко стање се разликују- на терену није пољопривредно земљиште- прилог Записник комисије за израду програма или Републичког пољпривредног инспектора	конверзија
Бачко Ново Село	РАДНИЦКА	392	8/3	0,0418	њива	3	Правно и фактичко стање се разликују- на терену није пољопривредно земљиште- прилог Записник комисије за израду програма или Републичког пољпривредног инспектора	обрасло ниским растињем
Бачко Ново Село	ОПШТИНСКИ ПАШЊАК	428	969	0,1387	ливада	5	Правно и фактичко стање се разликују- на терену није пољопривредно земљиште- прилог Записник комисије за израду програма или Републичког пољпривредног инспектора	обрасло ниским растињем
Укупно	***Бачко Ново Село***			***96,3998***				
Бођани	ВАСЕ ПЕЛАГИЦА	1199	1/1	0,0852	њива	3	Правно и фактичко стање се разликују- на терену није пољопривредно земљиште- прилог Записник комисије за израду програма или Републичког пољпривредног инспектора	Није пољопривредно земљиште_
Бођани	ВАСЕ ПЕЛАГИЦА	1199	1/2	0,1153	њива	3	Правно и фактичко стање се разликују- на терену није пољопривредно земљиште- прилог Записник комисије за израду програма или Републичког пољпривредног инспектора	Није пољопривредно земљиште_
Бођани	МАНАСТИРСКА	1172	110	0,0239	њива	3	Правно и фактичко стање се разликују- на терену није пољопривредно земљиште- прилог Записник комисије за израду програма или Републичког пољпривредног инспектора	конверзија
Бођани	МАНАСТИРСКА	662	113	0,0328	њива	3	Правно и фактичко стање се разликују- на терену није пољопривредно земљиште- прилог Записник комисије за израду програма или Републичког пољпривредног инспектора	конверзија

Бођани	СЕЛО	668	115	0,0300	њива	3	Правно и фактичко стање се разликују- на терену није пољопривредно земљиште- прилог Записник комисије за израду програма или Републичког пољпривредног инспектора	конверзија
Бођани	СЕЛО	751	117	0,0317	њива	3	Правно и фактичко стање се разликују- на терену није пољопривредно земљиште- прилог Записник комисије за израду програма или Републичког пољпривредног инспектора	конверзија
Бођани	СЕЛО	1152	121	0,0320	њива	3	Правно и фактичко стање се разликују- на терену није пољопривредно земљиште- прилог Записник комисије за израду програма или Републичког пољпривредног инспектора	конверзија
Бођани	СЕЛО	1198	123	0,0321	њива	3	Правно и фактичко стање се разликују- на терену није пољопривредно земљиште- прилог Записник комисије за израду програма или Републичког пољпривредног инспектора	конверзија
Бођани	РЕЉИН САЛАШ	1280	1255	1,4755	трстик-мочвара	4	Правно и фактичко стање се разликују- на терену није пољопривредно земљиште- прилог Записник комисије за израду програма или Републичког пољпривредног инспектора	обрасло ниским растињем
Бођани	СЕЛО	1173	127	0,0320	њива	3	Правно и фактичко стање се разликују- на терену није пољопривредно земљиште- прилог Записник комисије за израду програма или Републичког пољпривредног инспектора	конверзија
Бођани	РЕЉИН САЛАШ	1293	1272	0,1180	њива	3	Правно и фактичко стање се разликују- на терену није пољопривредно земљиште- прилог Записник комисије за израду програма или Републичког пољпривредног инспектора	реституција враћено манастиру Бођани
Бођани	РЕЉИН САЛАШ	1293	1272	0,0086	њива	5	Правно и фактичко стање се разликују- на терену није пољопривредно земљиште- прилог Записник комисије за израду програма или Републичког пољпривредног инспектора	реституција враћено манастиру Бођани
Бођани	РЕЉИН САЛАШ	1376	1277/1	0,0000	њива	3	Правно и фактичко стање се разликују- на терену није пољопривредно земљиште- прилог Записник комисије за израду програма или Републичког пољпривредног инспектора	реституција бр. ресења 46-00-1972/08 19.10.2015

Бођани	СЕЛО	675	129	0,0322	њива	3	Правно и фактичко стање се разликују- на терену није пољопривредно земљиште- прилог Записник комисије за израду програма или Републичког пољпривредног инспектора	конверзија
Бођани	СЕЛО	1197	131	0,0321	њива	3	Правно и фактичко стање се разликују- на терену није пољопривредно земљиште- прилог Записник комисије за израду програма или Републичког пољпривредног инспектора	конверзија
Бођани	КИРТОШ	69	1342	0,0500	земљиште уз зграду - објекат		Правно и фактичко стање се разликују- на терену није пољопривредно земљиште- прилог Записник комисије за израду програма или Републичког пољпривредног инспектора	бентз-насип
Бођани	КИРТОШ	69	1342	0,0165	земљиште под зградом- објектом		Правно и фактичко стање се разликују- на терену није пољопривредно земљиште- прилог Записник комисије за израду програма или Републичког пољпривредног инспектора	бентз-насип
Бођани	КИРТОШ	69	1342	0,0847	пашњак	3	Правно и фактичко стање се разликују- на терену није пољопривредно земљиште- прилог Записник комисије за израду програма или Републичког пољпривредног инспектора	бентз-насип
Бођани	СЕЛО	689	137	0,0322	њива	3	Правно и фактичко стање се разликују- на терену није пољопривредно земљиште- прилог Записник комисије за израду програма или Републичког пољпривредног инспектора	конверзија
Бођани	СЕЛО	750	139	0,0266	њива	3	Правно и фактичко стање се разликују- на терену није пољопривредно земљиште- прилог Записник комисије за израду програма или Републичког пољпривредног инспектора	конверзија
Бођани	СЕЛО	670	144	0,0321	њива	3	Правно и фактичко стање се разликују- на терену није пољопривредно земљиште- прилог Записник комисије за израду програма или Републичког пољпривредног инспектора	конверзија
Бођани	СЕЛО	376	148	0,0289	њива	3	Правно и фактичко стање се разликују- на терену није пољопривредно земљиште- прилог Записник комисије за израду програма или Републичког пољпривредног инспектора	конверзија
Бођани	СЕЛО	1249	161	0,4704	њива	2	Правно и фактичко стање се разликују- на терену није пољопривредно земљиште- прилог Записник комисије за израду програма или Републичког пољпривредног инспектора	конверзија

Бођани	СЕЛО	854	191	0,0477	њива	2	Правно и фактичко стање се разликују- на терену није пољопривредно земљиште- прилог Записник комисије за израду програма или Републичког пољпривредног инспектора	конверзија
Бођани	КОД ШКОЛЕ	158	1960	0,1881	земљиште под зградом-објектом		Правно и фактичко стање се разликују- на терену није пољопривредно земљиште- прилог Записник комисије за израду програма или Републичког пољпривредног инспектора	локални пут
Бођани	СЕЛО	599	204	0,0314	њива	3	Правно и фактичко стање се разликују- на терену није пољопривредно земљиште- прилог Записник комисије за израду програма или Републичког пољпривредног инспектора	конверзија
Бођани	СЕЛО	598	206	0,0319	њива	3	Правно и фактичко стање се разликују- на терену није пољопривредно земљиште- прилог Записник комисије за израду програма или Републичког пољпривредног инспектора	конверзија
Бођани	СЕЛО	669	208	0,0318	њива	3	Правно и фактичко стање се разликују- на терену није пољопривредно земљиште- прилог Записник комисије за израду програма или Републичког пољпривредног инспектора	конверзија
Бођани	МАНАСТИРСКА	681	211/1	0,1083	пашњак	2	Правно и фактичко стање се разликују- на терену није пољопривредно земљиште- прилог Записник комисије за израду програма или Републичког пољпривредног инспектора	Није пољопривредно земљиште_
Бођани	СВЕТОЗАРА МИЛЕТИЦА	307	250	0,0027	пашњак	2	Правно и фактичко стање се разликују- на терену није пољопривредно земљиште- прилог Записник комисије за израду програма или Републичког пољпривредног инспектора	Није пољопривредно земљиште_
Бођани	СЕЛО	1151	269	0,0823	пашњак	2	Правно и фактичко стање се разликују- на терену није пољопривредно земљиште- прилог Записник комисије за израду програма или Републичког пољпривредног инспектора	конверзија
Бођани	СЕЛО	693	270	0,0830	пашњак	2	Правно и фактичко стање се разликују- на терену није пољопривредно земљиште- прилог Записник комисије за израду програма или Републичког пољпривредног инспектора	конверзија

Бођани	СЕЛО	1167	271	0,0835	пашњак	2	Правно и фактичко стање се разликују- на терену није пољопривредно земљиште- прилог Записник комисије за израду програма или Републичког пољпривредног инспектора	конверзија
Бођани	СЕЛО	710	272	0,0835	пашњак	2	Правно и фактичко стање се разликују- на терену није пољопривредно земљиште- прилог Записник комисије за израду програма или Републичког пољпривредног инспектора	конверзија
Бођани	СЕЛО	1167	273	0,0900	пашњак	2	Правно и фактичко стање се разликују- на терену није пољопривредно земљиште- прилог Записник комисије за израду програма или Републичког пољпривредног инспектора	конверзија
Бођани	СЕЛО	739	274	0,0900	пашњак	2	Правно и фактичко стање се разликују- на терену није пољопривредно земљиште- прилог Записник комисије за израду програма или Републичког пољпривредног инспектора	конверзија
Бођани	СЕЛО	991	275	0,0900	пашњак	2	Правно и фактичко стање се разликују- на терену није пољопривредно земљиште- прилог Записник комисије за израду програма или Републичког пољпривредног инспектора	конверзија
Бођани	СЕЛО	727	276	0,0332	пашњак	2	Правно и фактичко стање се разликују- на терену није пољопривредно земљиште- прилог Записник комисије за израду програма или Републичког пољпривредног инспектора	Није пољопривредно земљиште_
Бођани	СЕЛО	1042	277	0,0900	пашњак	2	Правно и фактичко стање се разликују- на терену није пољопривредно земљиште- прилог Записник комисије за израду програма или Републичког пољпривредног инспектора	конверзија
Бођани	СЕЛО	730	278	0,0900	пашњак	2	Правно и фактичко стање се разликују- на терену није пољопривредно земљиште- прилог Записник комисије за израду програма или Републичког пољпривредног инспектора	конверзија
Бођани	СЕЛО	1171	279	0,0900	пашњак	2	Правно и фактичко стање се разликују- на терену није пољопривредно земљиште- прилог Записник комисије за израду програма или Републичког пољпривредног инспектора	конверзија
Бођани	СЕЛО	1262	280	0,0900	пашњак	2	Правно и фактичко стање се разликују- на терену није пољопривредно земљиште- прилог Записник комисије за израду програма или Републичког пољпривредног инспектора	конверзија

Бођани	ЈАРОШ	760	2801	1,4831	бара		Правно и фактичко стање се разликују- на терену није пољопривредно земљиште- прилог Записник комисије за израду програма или Републичког пољпривредног инспектора	обрасло ниским растињем
Бођани	СЕЛО	1148	281	0,0900	пашњак	2	Правно и фактичко стање се разликују- на терену није пољопривредно земљиште- прилог Записник комисије за израду програма или Републичког пољпривредног инспектора	конверзија
Бођани	ЗЕЛЕНА	215	282	0,0343	њива	3	Правно и фактичко стање се разликују- на терену није пољопривредно земљиште- прилог Записник комисије за израду програма или Републичког пољпривредног инспектора	Није пољопривредно земљиште_
Бођани	ЗЕЛЕНА	997	283	0,0237	њива	3	Правно и фактичко стање се разликују- на терену није пољопривредно земљиште- прилог Записник комисије за израду програма или Републичког пољпривредног инспектора	Није пољопривредно земљиште_
Бођани	ЗЕЛЕНА	98	284	0,0286	њива	3	Правно и фактичко стање се разликују- на терену није пољопривредно земљиште- прилог Записник комисије за израду програма или Републичког пољпривредног инспектора	Није пољопривредно земљиште_
Бођани	ЗЕЛЕНА	1164	285	0,0778	њива	3	Правно и фактичко стање се разликују- на терену није пољопривредно земљиште- прилог Записник комисије за израду програма или Републичког пољпривредног инспектора	Није пољопривредно земљиште_
Бођани	ЗЕЛЕНА	1164	287	0,0238	пашњак	2	Правно и фактичко стање се разликују- на терену није пољопривредно земљиште- прилог Записник комисије за израду програма или Републичког пољпривредног инспектора	Није пољопривредно земљиште_
Бођани	СЕЛО	1149	288	0,0836	пашњак	2	Правно и фактичко стање се разликују- на терену није пољопривредно земљиште- прилог Записник комисије за израду програма или Републичког пољпривредног инспектора	конверзија
Бођани	СЕЛО	1156	290	0,0901	пашњак	2	Правно и фактичко стање се разликују- на терену није пољопривредно земљиште- прилог Записник комисије за израду програма или Републичког пољпривредног инспектора	конверзија

Бођани	СЕЛО	1045	291	0,0900	пашњак	2	Правно и фактичко стање се разликују- на терену није пољопривредно земљиште- прилог Записник комисије за израду програма или Републичког пољпривредног инспектора	конверзија
Бођани	СЕЛО	594	295	0,0900	пашњак	2	Правно и фактичко стање се разликују- на терену није пољопривредно земљиште- прилог Записник комисије за израду програма или Републичког пољпривредног инспектора	конверзија
Бођани	16.ЈУНА 1965.ГОДИНЕ	91	296	0,0288	њива	3	Правно и фактичко стање се разликују- на терену није пољопривредно земљиште- прилог Записник комисије за израду програма или Републичког пољпривредног инспектора	Није пољопривредно земљиште_
Бођани	16.ЈУНА 1965.ГОДИНЕ	91	296	0,0057	виноград	3	Правно и фактичко стање се разликују- на терену није пољопривредно земљиште- прилог Записник комисије за израду програма или Републичког пољпривредног инспектора	Није пољопривредно земљиште_
Бођани	СЕЛО	1195	298	0,0901	њива	3	Правно и фактичко стање се разликују- на терену није пољопривредно земљиште- прилог Записник комисије за израду програма или Републичког пољпривредног инспектора	конверзија
Бођани	ВОЈВОЂАНСКА	1037	300	0,0236	њива	3	Правно и фактичко стање се разликују- на терену није пољопривредно земљиште- прилог Записник комисије за израду програма или Републичког пољпривредног инспектора	Није пољопривредно земљиште_
Бођани	ВОЈВОЂАНСКА	626	301	0,0233	њива	3	Правно и фактичко стање се разликују- на терену није пољопривредно земљиште- прилог Записник комисије за израду програма или Републичког пољпривредног инспектора	Није пољопривредно земљиште_
Бођани	16.ЈУНА 1965.ГОДИНЕ	1207	303	0,0225	њива	3	Правно и фактичко стање се разликују- на терену није пољопривредно земљиште- прилог Записник комисије за израду програма или Републичког пољпривредног инспектора	Није пољопривредно земљиште_
Бођани	16.ЈУНА 1965.ГОДИНЕ	694	304	0,0311	њива	3	Правно и фактичко стање се разликују- на терену није пољопривредно земљиште- прилог Записник комисије за израду програма или Републичког пољпривредног инспектора	Није пољопривредно земљиште_
Бођани	ШЉИВИЦИ	323	3048	1,1755	њива	5	Правно и фактичко стање се разликују- на терену није пољопривредно земљиште- прилог Записник комисије за израду програма или Републичког пољпривредног инспектора	обрасло ниским растињем

Бођани	СЕЛО	295	305/2	0,0382	њива	3	Правно и фактичко стање се разликују- на терену није пољопривредно земљиште- прилог Записник комисије за израду програма или Републичког пољпривредног инспектора	конверзија
Бођани	СЕЛО	991	306/2	0,0472	њива	3	Правно и фактичко стање се разликују- на терену није пољопривредно земљиште- прилог Записник комисије за израду програма или Републичког пољпривредног инспектора	конверзија
Бођани	СЕЛО	229	307/2	0,0508	њива	3	Правно и фактичко стање се разликују- на терену није пољопривредно земљиште- прилог Записник комисије за израду програма или Републичког пољпривредног инспектора	конверзија
Бођани	16.ЈУНА 1965.ГОДИНЕ	884	308	0,0347	њива	2	Правно и фактичко стање се разликују- на терену није пољопривредно земљиште- прилог Записник комисије за израду програма или Републичког пољпривредног инспектора	Није пољопривредно земљиште_
Бођани	16.ЈУНА 1965.ГОДИНЕ	738	309	0,0299	пашњак	2	Правно и фактичко стање се разликују- на терену није пољопривредно земљиште- прилог Записник комисије за израду програма или Републичког пољпривредног инспектора	Није пољопривредно земљиште_
Бођани	СЕЛО	1034	311	0,0900	пашњак	2	Правно и фактичко стање се разликују- на терену није пољопривредно земљиште- прилог Записник комисије за израду програма или Републичког пољпривредног инспектора	конверзија
Бођани	СЕЛО	1035	312	0,0900	пашњак	2	Правно и фактичко стање се разликују- на терену није пољопривредно земљиште- прилог Записник комисије за израду програма или Републичког пољпривредног инспектора	конверзија
Бођани	СЕЛО	1154	313	0,0835	пашњак	2	Правно и фактичко стање се разликују- на терену није пољопривредно земљиште- прилог Записник комисије за израду програма или Републичког пољпривредног инспектора	конверзија
Бођани	ЗЕЛЕНА	147	314	0,0268	пашњак	2	Правно и фактичко стање се разликују- на терену није пољопривредно земљиште- прилог Записник комисије за израду програма или Републичког пољпривредног инспектора	Није пољопривредно земљиште_

Бођани	ЗЕЛЕНА	768	315	0,0303	њива	3	Правно и фактичко стање се разликују- на терену није пољопривредно земљиште- прилог Записник комисије за израду програма или Републичког пољпривредног инспектора	Није пољопривредно земљиште_
Бођани	ЗЕЛЕНА	957	316	0,0297	њива	3	Правно и фактичко стање се разликују- на терену није пољопривредно земљиште- прилог Записник комисије за израду програма или Републичког пољпривредног инспектора	Није пољопривредно земљиште_
Бођани	ЗЕЛЕНА	1161	318	0,0261	пашњак	2	Правно и фактичко стање се разликују- на терену није пољопривредно земљиште- прилог Записник комисије за израду програма или Републичког пољпривредног инспектора	Није пољопривредно земљиште_
Бођани	СЕЛО	704	319	0,0900	пашњак	2	Правно и фактичко стање се разликују- на терену није пољопривредно земљиште- прилог Записник комисије за израду програма или Републичког пољпривредног инспектора	конверзија
Бођани	СЕЛО	1158	320/2	0,0445	воћњак	2	Правно и фактичко стање се разликују- на терену није пољопривредно земљиште- прилог Записник комисије за израду програма или Републичког пољпривредног инспектора	конверзија
Бођани	СЕЛО	522	321/2	0,0484	њива	3	Правно и фактичко стање се разликују- на терену није пољопривредно земљиште- прилог Записник комисије за израду програма или Републичког пољпривредног инспектора	конверзија
Бођани	ШУМСКА	840	322	0,0325	њива	3	Правно и фактичко стање се разликују- на терену није пољопривредно земљиште- прилог Записник комисије за израду програма или Републичког пољпривредног инспектора	Није пољопривредно земљиште_
Бођани	СЕЛО	304	323/2	0,0451	њива	3	Правно и фактичко стање се разликују- на терену није пољопривредно земљиште- прилог Записник комисије за израду програма или Републичког пољпривредног инспектора	конверзија
Бођани	ШУМСКА	146	324	0,0175	њива	3	Правно и фактичко стање се разликују- на терену није пољопривредно земљиште- прилог Записник комисије за израду програма или Републичког пољпривредног инспектора	Није пољопривредно земљиште_
Бођани	ШУМСКА	146	324	0,0158	пашњак	2	Правно и фактичко стање се разликују- на терену није пољопривредно земљиште- прилог Записник комисије за израду програма или Републичког пољпривредног инспектора	Није пољопривредно земљиште_

Бођани	ШУМСКА	1080	325	0,0157	пашњак	2	Правно и фактичко стање се разликују- на терену није пољопривредно земљиште- прилог Записник комисије за израду програма или Републичког пољпривредног инспектора	Није пољопривредно земљиште_
Бођани	ШУМСКА	1080	325	0,0153	њива	3	Правно и фактичко стање се разликују- на терену није пољопривредно земљиште- прилог Записник комисије за израду програма или Републичког пољпривредног инспектора	Није пољопривредно земљиште_
Бођани	СЕЛО	1005	326	0,0900	пашњак	2	Правно и фактичко стање се разликују- на терену није пољопривредно земљиште- прилог Записник комисије за израду програма или Републичког пољпривредног инспектора	конверзија
Бођани	ШУМСКА	699	327	0,0335	њива	2	Правно и фактичко стање се разликују- на терену није пољопривредно земљиште- прилог Записник комисије за израду програма или Републичког пољпривредног инспектора	Није пољопривредно земљиште_
Бођани	ШУМСКА	555	328/1	0,0023	пашњак	2	Правно и фактичко стање се разликују- на терену није пољопривредно земљиште- прилог Записник комисије за израду програма или Републичког пољпривредног инспектора	Није пољопривредно земљиште_
Бођани	СЕЛО	555	328/2	0,0305	њива	3	Правно и фактичко стање се разликују- на терену није пољопривредно земљиште- прилог Записник комисије за израду програма или Републичког пољпривредног инспектора	конверзија
Бођани	ВОЈВОЂАНСКА	285	329	0,0257	пашњак	2	Правно и фактичко стање се разликују- на терену није пољопривредно земљиште- прилог Записник комисије за израду програма или Републичког пољпривредног инспектора	Није пољопривредно земљиште_
Бођани	ВОЈВОЂАНСКА	1165	330	0,0261	пашњак	2	Правно и фактичко стање се разликују- на терену није пољопривредно земљиште- прилог Записник комисије за израду програма или Републичког пољпривредног инспектора	Није пољопривредно земљиште_
Бођани	ВОЈВОЂАНСКА	1157	331	0,0256	пашњак	2	Правно и фактичко стање се разликују- на терену није пољопривредно земљиште- прилог Записник комисије за израду програма или Републичког пољпривредног инспектора	Није пољопривредно земљиште_

Бођани	СЕЛО	567	332/1	0,0675	њива	2	Правно и фактичко стање се разликују- на терену није пољопривредно земљиште- прилог Записник комисије за израду програма или Републичког пољпривредног инспектора	Није пољопривредно земљиште_
Бођани	СЕЛО	1153	332/10	0,1503	њива	2	Правно и фактичко стање се разликују- на терену није пољопривредно земљиште- прилог Записник комисије за израду програма или Републичког пољпривредног инспектора	конверзија
Бођани	СЕЛО	1028	332/11	0,1434	њива	2	Правно и фактичко стање се разликују- на терену није пољопривредно земљиште- прилог Записник комисије за израду програма или Републичког пољпривредног инспектора	конверзија
Бођани	СЕЛО	1058	332/12	0,1284	њива	2	Правно и фактичко стање се разликују- на терену није пољопривредно земљиште- прилог Записник комисије за израду програма или Републичког пољпривредног инспектора	конверзија
Бођани	СЕЛО	707	332/13	0,1180	њива	2	Правно и фактичко стање се разликују- на терену није пољопривредно земљиште- прилог Записник комисије за израду програма или Републичког пољпривредног инспектора	конверзија
Бођани	СЕЛО	1168	332/14	0,1082	њива	2	Правно и фактичко стање се разликују- на терену није пољопривредно земљиште- прилог Записник комисије за израду програма или Републичког пољпривредног инспектора	конверзија
Бођани	СЕЛО	1027	332/15	0,0935	њива	2	Правно и фактичко стање се разликују- на терену није пољопривредно земљиште- прилог Записник комисије за израду програма или Републичког пољпривредног инспектора	конверзија
Бођани	СЕЛО	955	332/16	0,0785	њива	2	Правно и фактичко стање се разликују- на терену није пољопривредно земљиште- прилог Записник комисије за израду програма или Републичког пољпривредног инспектора	конверзија
Бођани	СЕЛО	1166	332/17	0,1435	њива	2	Правно и фактичко стање се разликују- на терену није пољопривредно земљиште- прилог Записник комисије за израду програма или Републичког пољпривредног инспектора	конврзија
Бођани	СЕЛО	837	332/19	0,0447	њива	2	Правно и фактичко стање се разликују- на терену није пољопривредно земљиште- прилог Записник комисије за израду програма или Републичког пољпривредног инспектора	конверзија

Бођани	ВОЈВОЂАНСКА	587	332/2	0,0184	њива	2	Правно и фактичко стање се разликују- на терену није пољопривредно земљиште- прилог Записник комисије за израду програма или Републичког пољпривредног инспектора	Није пољопривредно земљиште_
Бођани	СЕЛО	1170	332/20	0,0283	њива	2	Правно и фактичко стање се разликују- на терену није пољопривредно земљиште- прилог Записник комисије за израду програма или Републичког пољпривредног инспектора	конверзија
Бођани	ВОЈВОЂАНСКА	591	332/4	0,0170	њива	2	Правно и фактичко стање се разликују- на терену није пољопривредно земљиште- прилог Записник комисије за израду програма или Републичког пољпривредног инспектора	Није пољопривредно земљиште_
Бођани	ВОЈВОЂАНСКА	593	332/5	0,0214	њива	2	Правно и фактичко стање се разликују- на терену није пољопривредно земљиште- прилог Записник комисије за израду програма или Републичког пољпривредног инспектора	Није пољопривредно земљиште_
Бођани	СЕЛО	592	332/6	0,0830	њива	2	Правно и фактичко стање се разликују- на терену није пољопривредно земљиште- прилог Записник комисије за израду програма или Републичког пољпривредног инспектора	конверзија
Бођани	СЕЛО	1150	332/7	0,1852	њива	2	Правно и фактичко стање се разликују- на терену није пољопривредно земљиште- прилог Записник комисије за израду програма или Републичког пољпривредног инспектора	конверзија
Бођани	СЕЛО	825	332/8	0,1720	њива	2	Правно и фактичко стање се разликују- на терену није пољопривредно земљиште- прилог Записник комисије за израду програма или Републичког пољпривредног инспектора	конверзија
Бођани	СЕЛО	1155	332/9	0,1001	њива	2	Правно и фактичко стање се разликују- на терену није пољопривредно земљиште- прилог Записник комисије за израду програма или Републичког пољпривредног инспектора	Није пољопривредно земљиште_
Бођани	ПАКАО	760	3393/1	2,3794	пашњак	3	Правно и фактичко стање се разликују- на терену није пољопривредно земљиште- прилог Записник комисије за израду програма или Републичког пољпривредног инспектора	обрасло ниским растињем

Бођани	ПАКАО	760	3393/3	0,0184	пашњак	3	Правно и фактичко стање се разликују- на терену није пољопривредно земљиште- прилог Записник комисије за израду програма или Републичког пољопривредног инспектора	обрасло растињем
Бођани	ПАКАО	760	3394/1	1,6880	њива	6	Правно и фактичко стање се разликују- на терену није пољопривредно земљиште- прилог Записник комисије за израду програма или Републичког пољопривредног инспектора	обрасло ниским растињем
Бођани	ПАКАО	760	3395	0,5892	ливада	5	Правно и фактичко стање се разликују- на терену није пољопривредно земљиште- прилог Записник комисије за израду програма или Републичког пољопривредног инспектора	обрасло ниским растињем
Бођани	ПАКАО	760	3397/1	0,1613	њива	5	Правно и фактичко стање се разликују- на терену није пољопривредно земљиште- прилог Записник комисије за израду програма или Републичког пољопривредног инспектора	обрасло ниским растињем
Бођани	ПАКАО	760	3397/4	0,0125	њива	5	Правно и фактичко стање се разликују- на терену није пољопривредно земљиште- прилог Записник комисије за израду програма или Републичког пољопривредног инспектора	обрасло растињем
Бођани	ПАКАО	760	3398/1	0,9951	њива	6	Правно и фактичко стање се разликују- на терену није пољопривредно земљиште- прилог Записник комисије за израду програма или Републичког пољопривредног инспектора	обрасло ниским растињем
Бођани	ПАКАО	760	3399	0,6187	њива	4	Правно и фактичко стање се разликују- на терену није пољопривредно земљиште- прилог Записник комисије за израду програма или Републичког пољопривредног инспектора	обрасло ниским растињем
Бођани	ПАКАО	760	3400	0,2254	њива	6	Правно и фактичко стање се разликују- на терену није пољопривредно земљиште- прилог Записник комисије за израду програма или Републичког пољопривредног инспектора	обрасло ниским растињем
Бођани	МОРОЦКА	1349	3430	12,2303	њива	4	Трајно изузета - Коначно враћено реституцијом	Реституција реш.бр. 46-005893/2014 од 25.12.2016
Бођани	ДОЊИ РИТ	69	3554	0,5884	бара		Правно и фактичко стање се разликују- на терену није пољопривредно земљиште- прилог Записник комисије за израду програма или Републичког пољопривредног инспектора	обрасло ниским растињем

Бођани	ДОЊИ РИТ	1280	3710/6	0,0010	ливада	5	Правно и фактичко стање се разликују- на терену није пољопривредно земљиште- прилог Записник комисије за израду програма или Републичког пољпривредног инспектора	обрасло растињем
Бођани	ДОЊИ РИТ	69	3736/2	0,0022	земљиште под зградом-објектом		Правно и фактичко стање се разликују- на терену није пољопривредно земљиште- прилог Записник комисије за израду програма или Републичког пољпривредног инспектора	обрасло растињем
Бођани	МАТИЈЕ ГУПЦА	1160	387	0,0125	њива	2	Правно и фактичко стање се разликују- на терену није пољопривредно земљиште- прилог Записник комисије за израду програма или Републичког пољпривредног инспектора	Није пољопривредно земљиште_
Бођани	МАТИЈЕ ГУПЦА	144	392	0,0096	пашњак	2	Правно и фактичко стање се разликују- на терену није пољопривредно земљиште- прилог Записник комисије за израду програма или Републичког пољпривредног инспектора	Није пољопривредно земљиште_
Бођани	ВОЈВОЂАНСКА	825	405	0,0019	пашњак	2	Правно и фактичко стање се разликују- на терену није пољопривредно земљиште- прилог Записник комисије за израду програма или Републичког пољпривредног инспектора	Није пољопривредно земљиште_
Бођани	СЕЛО	1174	479	0,1040	бара		Правно и фактичко стање се разликују- на терену није пољопривредно земљиште- прилог Записник комисије за израду програма или Републичког пољпривредног инспектора	конверзија
Бођани	СЕЛО	323	480	0,6356	бара		Правно и фактичко стање се разликују- на терену није пољопривредно земљиште- прилог Записник комисије за израду програма или Републичког пољпривредног инспектора	обрасло ниским растињем
Бођани	ДР ЗОРАНА ЂИНЂИЦА	1196	526	0,0340	пашњак	2	Правно и фактичко стање се разликују- на терену није пољопривредно земљиште- прилог Записник комисије за израду програма или Републичког пољпривредног инспектора	Није пољопривредно земљиште_
Бођани	ВОЈВОЂАНСКА	1061	586	0,0419	пашњак	2	Правно и фактичко стање се разликују- на терену није пољопривредно земљиште- прилог Записник комисије за израду програма или Републичког пољпривредног инспектора	Није пољопривредно земљиште_

Бођани	ВОЈВОЂАНСКА	815	613	0,0310	воћњак	2	Правно и фактичко стање се разликују- на терену није пољопривредно земљиште- прилог Записник комисије за израду програма или Републичког пољпривредног инспектора	Није пољопривредно земљиште_
Бођани	ВАСЕ ПЕЛАГИЦА	1199	69/1	0,0150	њива	3	Правно и фактичко стање се разликују- на терену није пољопривредно земљиште- прилог Записник комисије за израду програма или Републичког пољпривредног инспектора	Није пољопривредно земљиште_
Бођани	ВАСЕ ПЕЛАГИЦА	1199	69/2	0,0174	њива	3	Правно и фактичко стање се разликују- на терену није пољопривредно земљиште- прилог Записник комисије за израду програма или Републичког пољпривредног инспектора	Није пољопривредно земљиште_
Бођани	ВАСЕ ПЕЛАГИЦА	1208	7	0,0158	њива	2	Правно и фактичко стање се разликују- на терену није пољопривредно земљиште- прилог Записник комисије за израду програма или Републичког пољпривредног инспектора	Није пољопривредно земљиште_
Бођани	БОЂАНСКА ШУМА	523	759	0,0500	земљиште уз зграду - објекат		Правно и фактичко стање се разликују- на терену није пољопривредно земљиште- прилог Записник комисије за израду програма или Републичког пољпривредног инспектора	обрасло ниским растињем
Бођани	БОЂАНСКА ШУМА	523	759	0,1540	њива	4	Правно и фактичко стање се разликују- на терену није пољопривредно земљиште- прилог Записник комисије за израду програма или Републичког пољпривредног инспектора	обрасло ниским растињем
Бођани	БОЂАНСКА ШУМА	523	759	0,0039	земљиште под зградом- објектом		Правно и фактичко стање се разликују- на терену није пољопривредно земљиште- прилог Записник комисије за израду програма или Републичког пољпривредног инспектора	обрасло ниским растињем
Бођани	БОЂАНСКА ШУМА	523	759	0,0105	земљиште под зградом- објектом		Правно и фактичко стање се разликују- на терену није пољопривредно земљиште- прилог Записник комисије за израду програма или Републичког пољпривредног инспектора	обрасло ниским растињем
Бођани	СЕЛО	1208	8	0,2186	њива	2	Правно и фактичко стање се разликују- на терену није пољопривредно земљиште- прилог Записник комисије за израду програма или Републичког пољпривредног инспектора	конверзија
Бођани	БЕЛИШТЕ	323	839/1	0,1291	пашњак	2	Правно и фактичко стање се разликују- на терену није пољопривредно земљиште- прилог Записник комисије за израду програма или Републичког пољпривредног инспектора	на терену висе објеката

Бођани	БЕЛИШТЕ	323	839/1	0,0091	земљиште уз зграду - објекат		Правно и фактичко стање се разликују- на терену није пољопривредно земљиште- прилог Записник комисије за израду програма или Републичког пољпривредног инспектора	на терену висе објеката
Бођани	БЕЛИШТЕ	323	839/1	0,0011	земљиште под зградом- објектом		Правно и фактичко стање се разликују- на терену није пољопривредно земљиште- прилог Записник комисије за израду програма или Републичког пољпривредног инспектора	на терену висе објеката
Бођани	БЕЛИШТЕ	323	839/2	1,0016	пашњак	2	Правно и фактичко стање се разликују- на терену није пољопривредно земљиште- прилог Записник комисије за израду програма или Републичког пољпривредног инспектора	стадион
Бођани	СЕЛИШТЕ	323	923/1	0,7926	бара		Правно и фактичко стање се разликују- на терену није пољопривредно земљиште- прилог Записник комисије за израду програма или Републичког пољпривредног инспектора	обрасло ниским растињем
Бођани	СЕЛИШТЕ	323	923/2	0,2049	бара		Правно и фактичко стање се разликују- на терену није пољопривредно земљиште- прилог Записник комисије за израду програма или Републичког пољпривредног инспектора	обрасло ниским растињем
Бођани	СЕЛИШТЕ	323	923/3	0,0491	бара		Правно и фактичко стање се разликују- на терену није пољопривредно земљиште- прилог Записник комисије за израду програма или Републичког пољпривредног инспектора	обрасло ниским растињем
Бођани	ЗА БАРОМ	760	975	0,5495	бара		Правно и фактичко стање се разликују- на терену није пољопривредно земљиште- прилог Записник комисије за израду програма или Републичког пољпривредног инспектора	обрасло ниским растињем
Бођани	ЗА БАРОМ	323	976	0,8399	бара		Правно и фактичко стање се разликују- на терену није пољопривредно земљиште- прилог Записник комисије за израду програма или Републичког пољпривредног инспектора	обрасло ниским растињем
Бођани	ЗА БАРОМ	323	978	0,0825	пашњак	3	Правно и фактичко стање се разликују- на терену није пољопривредно земљиште- прилог Записник комисије за израду програма или Републичког пољпривредног инспектора	обрасло ниским растињем

Бођани	ЗА БАРОМ	323	979	0,1034	њива	5	Правно и фактичко стање се разликују- на терену није пољопривредно земљиште- прилог Записник комисије за израду програма или Републичког пољпривредног инспектора	обрасло ниским растињем
Бођани	ЗА БАРОМ	323	980	0,0429	бара		Правно и фактичко стање се разликују- на терену није пољопривредно земљиште- прилог Записник комисије за израду програма или Републичког пољпривредног инспектора	обрасло ниским растињем
Бођани	ЗА БАРОМ	323	997	0,1250	њива	6	Правно и фактичко стање се разликују- на терену није пољопривредно земљиште- прилог Записник комисије за израду програма или Републичког пољпривредног инспектора	обрасло ниским растињем
Укупно	***Бођани***			***35,4092***				
Вајска	ВУКА КАРАЏИЦА	953	10	0,0397	њива	2	Правно и фактичко стање се разликују- на терену није пољопривредно земљиште- прилог Записник комисије за израду програма или Републичког пољпривредног инспектора	Конверзија.
Вајска	РАДИЦЕВА	930	1007	0,0285	њива	2	Правно и фактичко стање се разликују- на терену није пољопривредно земљиште- прилог Записник комисије за израду програма или Републичког пољпривредног инспектора	Конверзија.
Вајска	РАДИЦЕВА	212	1016	0,0052	њива	2	Правно и фактичко стање се разликују- на терену није пољопривредно земљиште- прилог Записник комисије за израду програма или Републичког пољпривредног инспектора	Није пољопривредно земљиште_
Вајска	РАДИЦЕВА	39	1025	0,0658	њива	2	Правно и фактичко стање се разликују- на терену није пољопривредно земљиште- прилог Записник комисије за израду програма или Републичког пољпривредног инспектора	Конверзија.
Вајска	РАДИЦЕВА	1472	1027	0,0683	њива	2	Правно и фактичко стање се разликују- на терену није пољопривредно земљиште- прилог Записник комисије за израду програма или Републичког пољпривредног инспектора	Конверзија.
Вајска	МАРШАЛА ТИТА	707	1044/1	0,0615	њива	1	Правно и фактичко стање се разликују- на терену није пољопривредно земљиште- прилог Записник комисије за израду програма или Републичког пољпривредног инспектора	Конверзија.

Вајска	МАРШАЛА ТИТА	707	1044/2	0,0645	њива	1	Правно и фактичко стање се разликују- на терену није пољопривредно земљиште- прилог Записник комисије за израду програма или Републичког пољпривредног инспектора	Конверзија.
Вајска	МАРШАЛА ТИТА	420	1045/1	0,2337	њива	2	Правно и фактичко стање се разликују- на терену није пољопривредно земљиште- прилог Записник комисије за израду програма или Републичког пољпривредног инспектора	Није пољопривредно земљиште_
Вајска	МАРШАЛА ТИТА	1454	1045/3	0,0126	њива	2	Правно и фактичко стање се разликују- на терену није пољопривредно земљиште- прилог Записник комисије за израду програма или Републичког пољпривредног инспектора	Није пољопривредно земљиште_
Вајска	МАРШАЛА ТИТА	1689	1045/4	0,0706	њива	2	Правно и фактичко стање се разликују- на терену није пољопривредно земљиште- прилог Записник комисије за израду програма или Републичког пољпривредног инспектора	Конверзија.
Вајска	МАРШАЛА ТИТА	494	108	0,0022	њива	2	Правно и фактичко стање се разликују- на терену није пољопривредно земљиште- прилог Записник комисије за израду програма или Републичког пољпривредног инспектора	Није пољопривредно земљиште_
Вајска	МАРШАЛА ТИТА	166	1089/2	0,0166	њива	2	Правно и фактичко стање се разликују- на терену није пољопривредно земљиште- прилог Записник комисије за израду програма или Републичког пољпривредног инспектора	Није пољопривредно земљиште_
Вајска	МАРШАЛА ТИТА	166	1089/5	0,0628	њива	2	Правно и фактичко стање се разликују- на терену није пољопривредно земљиште- прилог Записник комисије за израду програма или Републичког пољпривредног инспектора	Конверзија.
Вајска	ЦРВЕНОГ КРСТА	494	109	0,1090	њива	2	Остало	Право коришћења фирме у стечају.
Вајска	МАРШАЛА ТИТА	166	1090	0,1790	воћњак	2	Правно и фактичко стање се разликују- на терену није пољопривредно земљиште- прилог Записник комисије за израду програма или Републичког пољпривредног инспектора	Конверзија.

Вајска	МАРШАЛА ТИТА	420	1102/1	0,0677	њива	2	Правно и фактичко стање се разликују- на терену није пољопривредно земљиште- прилог Записник комисије за израду програма или Републичког пољпривредног инспектора	Није пољопривредно земљиште_
Вајска	МАСАРИКОВА	790	1119	0,0082	њива	2	Правно и фактичко стање се разликују- на терену није пољопривредно земљиште- прилог Записник комисије за израду програма или Републичког пољпривредног инспектора	Није пољопривредно земљиште_
Вајска	МАСАРИКОВА	790	1120	0,0483	њива	2	Правно и фактичко стање се разликују- на терену није пољопривредно земљиште- прилог Записник комисије за израду програма или Републичког пољпривредног инспектора	Конверзија.
Вајска	МАСАРИКОВА	420	1123/1	0,0149	њива	2	Правно и фактичко стање се разликују- на терену није пољопривредно земљиште- прилог Записник комисије за израду програма или Републичког пољпривредног инспектора	Није пољопривредно земљиште_
Вајска	МАРШАЛА ТИТА	602	116/2	0,0315	њива	2	Правно и фактичко стање се разликују- на терену није пољопривредно земљиште- прилог Записник комисије за израду програма или Републичког пољпривредног инспектора	конверзија
Вајска	МАРШАЛА ТИТА	978	1168	0,0252	њива	2	Правно и фактичко стање се разликују- на терену није пољопривредно земљиште- прилог Записник комисије за израду програма или Републичког пољпривредног инспектора	Конверзија.
Вајска	РАДИЦЕВА	160	118	0,0504	њива	2	Правно и фактичко стање се разликују- на терену није пољопривредно земљиште- прилог Записник комисије за израду програма или Републичког пољпривредног инспектора	Конверзија.
Вајска	РАДИЦЕВА	340	120	0,0526	њива	2	Правно и фактичко стање се разликују- на терену није пољопривредно земљиште- прилог Записник комисије за израду програма или Републичког пољпривредног инспектора	Конверзија.
Вајска	РАДИЦЕВА	1255	122	0,0644	њива	2	Правно и фактичко стање се разликују- на терену није пољопривредно земљиште- прилог Записник комисије за израду програма или Републичког пољпривредног инспектора	Конверзија.
Вајска	РАДИЦЕВА	1465	124	0,0728	воћњак	2	Правно и фактичко стање се разликују- на терену није пољопривредно земљиште- прилог Записник комисије за израду програма или Републичког пољпривредног инспектора	Конверзија.

Вајска	РАДИЦЕВА	1201	125/2	0,0052	њива	2	Правно и фактичко стање се разликују- на терену није пољопривредно земљиште- прилог Записник комисије за израду програма или Републичког пољпривредног инспектора	Конверзија.
Вајска	ШТРОСМАЈЕРОВА	796	1257	0,0222	њива	3	Правно и фактичко стање се разликују- на терену није пољопривредно земљиште- прилог Записник комисије за израду програма или Републичког пољпривредног инспектора	Није пољопривредно земљиште_
Вајска	РАДИЦЕВА	336	126/1	0,0460	њива	2	Правно и фактичко стање се разликују- на терену није пољопривредно земљиште- прилог Записник комисије за израду програма или Републичког пољпривредног инспектора	Конверзија.
Вајска	РАДИЦЕВА	1201	126/2	0,0747	њива	2	Правно и фактичко стање се разликују- на терену није пољопривредно земљиште- прилог Записник комисије за израду програма или Републичког пољпривредног инспектора	Конверзија.
Вајска	РАДИЦЕВА	1473	127/3	0,0015	њива	2	Правно и фактичко стање се разликују- на терену није пољопривредно земљиште- прилог Записник комисије за израду програма или Републичког пољпривредног инспектора	Конверзија.
Вајска	РАДИЦЕВА	1473	128/1	0,0142	воћњак	2	Правно и фактичко стање се разликују- на терену није пољопривредно земљиште- прилог Записник комисије за израду програма или Републичког пољпривредног инспектора	Конверзија.
Вајска	ДОКТОРА НЕНАДОВИЦА	141	1298	0,0483	њива	2	Правно и фактичко стање се разликују- на терену није пољопривредно земљиште- прилог Записник комисије за израду програма или Републичког пољпривредног инспектора	Конверзија.
Вајска	ДОКТОРА НЕНАДОВИЦА	326	1320	0,0088	њива	2	Правно и фактичко стање се разликују- на терену није пољопривредно земљиште- прилог Записник комисије за израду програма или Републичког пољпривредног инспектора	Није пољопривредно земљиште_
Вајска	МАТИЈЕ ГУПЦА	326	1321	0,0326	њива	2	Правно и фактичко стање се разликују- на терену није пољопривредно земљиште- прилог Записник комисије за израду програма или Републичког пољпривредног инспектора	Конверзија.

Вајска	МАТИЈЕ ГУПЦА	655	1326	0,0286	њива	2	Правно и фактичко стање се разликују- на терену није пољопривредно земљиште- прилог Записник комисије за израду програма или Републичког пољпривредног инспектора	Конверзија.
Вајска	МАТИЈЕ ГУПЦА	808	1328	0,0619	њива	2	Правно и фактичко стање се разликују- на терену није пољопривредно земљиште- прилог Записник комисије за израду програма или Републичког пољпривредног инспектора	Конверзија.
Вајска	РАДИЦЕВА	1255	133/1	0,0543	њива	2	Правно и фактичко стање се разликују- на терену није пољопривредно земљиште- прилог Записник комисије за израду програма или Републичког пољпривредног инспектора	Конверзија
Вајска	РАДИЦЕВА	690	133/2	0,0230	њива	2	Правно и фактичко стање се разликују- на терену није пољопривредно земљиште- прилог Записник комисије за израду програма или Републичког пољпривредног инспектора	Конверзија
Вајска	МАТИЈЕ ГУПЦА	587	1336	0,0347	њива	2	Правно и фактичко стање се разликују- на терену није пољопривредно земљиште- прилог Записник комисије за израду програма или Републичког пољпривредног инспектора	Конверзија.
Вајска	МАТИЈЕ ГУПЦА	1474	1342	0,0362	њива	2	Правно и фактичко стање се разликују- на терену није пољопривредно земљиште- прилог Записник комисије за израду програма или Републичког пољпривредног инспектора	Није пољопривредно земљиште_
Вајска	ЛЕЊИНОВА	451	1343	0,0156	њива	2	Правно и фактичко стање се разликују- на терену није пољопривредно земљиште- прилог Записник комисије за израду програма или Републичког пољпривредног инспектора	Није пољопривредно земљиште_
Вајска	ЛЕЊИНОВА	451	1344	0,0231	њива	2	Правно и фактичко стање се разликују- на терену није пољопривредно земљиште- прилог Записник комисије за израду програма или Републичког пољпривредног инспектора	Конверзија.
Вајска	МАТИЈЕ ГУПЦА	632	1351	0,0344	њива	2	Правно и фактичко стање се разликују- на терену није пољопривредно земљиште- прилог Записник комисије за израду програма или Републичког пољпривредног инспектора	Није пољопривредно земљиште_
Вајска	МАСАРИКОВА	318	1360	0,0412	воћњак	2	Правно и фактичко стање се разликују- на терену није пољопривредно земљиште- прилог Записник комисије за израду програма или Републичког пољпривредног инспектора	Конверзија.

Вајска	ЛЕЊИНОВА	1464	1371	0,0564	воћњак	2	Правно и фактичко стање се разликују- на терену није пољопривредно земљиште- прилог Записник комисије за израду програма или Републичког пољпривредног инспектора	Конверзија.
Вајска	ЛЕЊИНОВА	1358	1373/2	0,0640	њива	2	Правно и фактичко стање се разликују- на терену није пољопривредно земљиште- прилог Записник комисије за израду програма или Републичког пољпривредног инспектора	Конверзија.
Вајска	ВУКА КАРАЏИЦА	41	1377	0,0849	њива	2	Правно и фактичко стање се разликују- на терену није пољопривредно земљиште- прилог Записник комисије за израду програма или Републичког пољпривредног инспектора	Конверзија.
Вајска	ЛЕЊИНОВА	1547	1381	0,0042	њива	2	Правно и фактичко стање се разликују- на терену није пољопривредно земљиште- прилог Записник комисије за израду програма или Републичког пољпривредног инспектора	Није пољопривредно земљиште_
Вајска	ЛЕЊИНОВА	1547	1382/1	0,0980	њива	2	Правно и фактичко стање се разликују- на терену није пољопривредно земљиште- прилог Записник комисије за израду програма или Републичког пољпривредног инспектора	Конверзија.
Вајска	ЛЕЊИНОВА	345	1389	0,0072	њива	2	Правно и фактичко стање се разликују- на терену није пољопривредно земљиште- прилог Записник комисије за израду програма или Републичког пољпривредног инспектора	Није пољопривредно земљиште_
Вајска	ЛЕЊИНОВА	345	1390	0,1382	њива	2	Правно и фактичко стање се разликују- на терену није пољопривредно земљиште- прилог Записник комисије за израду програма или Републичког пољпривредног инспектора	Конверзија.
Вајска	ИВЕ ЛОЛЕ РИБАРА	847	1394	0,0036	њива	2	Правно и фактичко стање се разликују- на терену није пољопривредно земљиште- прилог Записник комисије за израду програма или Републичког пољпривредног инспектора	Није пољопривредно земљиште_
Вајска	ИВЕ ЛОЛЕ РИБАРА	847	1395	0,0557	њива	2	Правно и фактичко стање се разликују- на терену није пољопривредно земљиште- прилог Записник комисије за израду програма или Републичког пољпривредног инспектора	Конверзија.

Вајска	ИВЕ ЛОЛЕ РИБАРА	847	1396	0,1032	њива	2	Правно и фактичко стање се разликују- на терену није пољопривредно земљиште- прилог Записник комисије за израду програма или Републичког пољпривредног инспектора	Конверзија.
Вајска	ИВЕ ЛОЛЕ РИБАРА	358	1406/2	0,0325	њива	2	Правно и фактичко стање се разликују- на терену није пољопривредно земљиште- прилог Записник комисије за израду програма или Републичког пољпривредног инспектора	Конверзија.
Вајска	ИВЕ ЛОЛЕ РИБАРА	1532	1407	0,0066	њива	2	Правно и фактичко стање се разликују- на терену није пољопривредно земљиште- прилог Записник комисије за израду програма или Републичког пољпривредног инспектора	Није пољопривредно земљиште_
Вајска	ИВЕ ЛОЛЕ РИБАРА	1532	1408	0,0800	њива	2	Правно и фактичко стање се разликују- на терену није пољопривредно земљиште- прилог Записник комисије за израду програма или Републичког пољпривредног инспектора	Конверзија.
Вајска	ПЕРЕ СЕГЕДИНЦА	1473	142	0,0553	њива	2	Правно и фактичко стање се разликују- на терену није пољопривредно земљиште- прилог Записник комисије за израду програма или Републичког пољпривредног инспектора	Конверзија
Вајска	ИВЕ ЛОЛЕ РИБАРА	621	1428	0,1456	њива	2	Правно и фактичко стање се разликују- на терену није пољопривредно земљиште- прилог Записник комисије за израду програма или Републичког пољпривредног инспектора	Конверзија.
Вајска	ИВЕ ЛОЛЕ РИБАРА	882	1447	0,0616	воћњак	2	Правно и фактичко стање се разликују- на терену није пољопривредно земљиште- прилог Записник комисије за израду програма или Републичког пољпривредног инспектора	Конверзија.
Вајска	РАДИЦЕВА	1531	1449	0,0424	њива	2	Правно и фактичко стање се разликују- на терену није пољопривредно земљиште- прилог Записник комисије за израду програма или Републичког пољпривредног инспектора	Конверзија.
Вајска	ШУМСКА	635	1559	0,0356	њива	3	Правно и фактичко стање се разликују- на терену није пољопривредно земљиште- прилог Записник комисије за израду програма или Републичког пољпривредног инспектора	Конверзија.
Вајска	ШУМСКА	635	1560	0,0660	њива	3	Правно и фактичко стање се разликују- на терену није пољопривредно земљиште- прилог Записник комисије за израду програма или Републичког пољпривредног инспектора	Конверзија.

Вајска	ШУМСКА	1162	1565	0,0079	њива	3	Правно и фактичко стање се разликују- на терену није пољопривредно земљиште- прилог Записник комисије за израду програма или Републичког пољпривредног инспектора	Није пољопривредно земљиште_
Вајска	ИВЕ ЛОЛЕ РИБАРА	198	1648	0,1014	њива	3	Правно и фактичко стање се разликују- на терену није пољопривредно земљиште- прилог Записник комисије за израду програма или Републичког пољпривредног инспектора	Конверзија.
Вајска	МАСАРИКОВА	454	1670	0,0294	њива	2	Правно и фактичко стање се разликују- на терену није пољопривредно земљиште- прилог Записник комисије за израду програма или Републичког пољпривредног инспектора	Конверзија.
Вајска	МАСАРИКОВА	454	1671	0,0590	њива	2	Правно и фактичко стање се разликују- на терену није пољопривредно земљиште- прилог Записник комисије за израду програма или Републичког пољпривредног инспектора	Конверзија.
Вајска	ГАРДА	1475	1672	0,0078	њива	2	Правно и фактичко стање се разликују- на терену није пољопривредно земљиште- прилог Записник комисије за израду програма или Републичког пољпривредног инспектора	Није пољопривредно земљиште_
Вајска	ГАРДА	75	1673	0,0701	њива	2	Правно и фактичко стање се разликују- на терену није пољопривредно земљиште- прилог Записник комисије за израду програма или Републичког пољпривредног инспектора	Конверзија.
Вајска	ГАРДА	931	1674	0,0700	њива	2	Правно и фактичко стање се разликују- на терену није пољопривредно земљиште- прилог Записник комисије за израду програма или Републичког пољпривредног инспектора	Конверзија
Вајска	ГАРДА	744	1676	0,0039	њива	2	Правно и фактичко стање се разликују- на терену није пољопривредно земљиште- прилог Записник комисије за израду програма или Републичког пољпривредног инспектора	Није пољопривредно земљиште_
Вајска	ИВЕ ЛОЛЕ РИБАРА	1445	1680	0,0035	њива	2	Правно и фактичко стање се разликују- на терену није пољопривредно земљиште- прилог Записник комисије за израду програма или Републичког пољпривредног инспектора	Није пољопривредно земљиште_

Вајска	ИВЕ ЛОЛЕ РИБАРА	1537	1681	0,0138	њива	2	Правно и фактичко стање се разликују- на терену није пољопривредно земљиште- прилог Записник комисије за израду програма или Републичког пољпривредног инспектора	Није пољопривредно земљиште_
Вајска	ИВЕ ЛОЛЕ РИБАРА	216	1683	0,0248	њива	2	Правно и фактичко стање се разликују- на терену није пољопривредно земљиште- прилог Записник комисије за израду програма или Републичког пољпривредног инспектора	Конверзија.
Вајска	ИВЕ ЛОЛЕ РИБАРА	636	1684/2	0,0006	њива	2	Правно и фактичко стање се разликују- на терену није пољопривредно земљиште- прилог Записник комисије за израду програма или Републичког пољпривредног инспектора	Није пољопривредно земљиште_
Вајска	МАСАРИКОВА	778	1686	0,0186	њива	2	Правно и фактичко стање се разликују- на терену није пољопривредно земљиште- прилог Записник комисије за израду програма или Републичког пољпривредног инспектора	Конверзија.
Вајска	МАСАРИКОВА	857	1688	0,0189	њива	2	Правно и фактичко стање се разликују- на терену није пољопривредно земљиште- прилог Записник комисије за израду програма или Републичког пољпривредног инспектора	Конверзија.
Вајска	МАСАРИКОВА	932	1690	0,0191	њива	2	Правно и фактичко стање се разликују- на терену није пољопривредно земљиште- прилог Записник комисије за израду програма или Републичког пољпривредног инспектора	Конверзија.
Вајска	МАСАРИКОВА	958	1693/1	0,0757	њива	2	Правно и фактичко стање се разликују- на терену није пољопривредно земљиште- прилог Записник комисије за израду програма или Републичког пољпривредног инспектора	Конверзија.
Вајска	МАСАРИКОВА	959	1693/2	0,0662	њива	2	Правно и фактичко стање се разликују- на терену није пољопривредно земљиште- прилог Записник комисије за израду програма или Републичког пољпривредног инспектора	Није пољопривредно земљиште_
Вајска	МАСАРИКОВА	908	1693/3	0,0672	њива	2	Правно и фактичко стање се разликују- на терену није пољопривредно земљиште- прилог Записник комисије за израду програма или Републичког пољпривредног инспектора	Није пољопривредно земљиште_
Вајска	МАСАРИКОВА	979	1693/5	0,0186	њива	2	Правно и фактичко стање се разликују- на терену није пољопривредно земљиште- прилог Записник комисије за израду програма или Републичког пољпривредног инспектора	Није пољопривредно земљиште_

Вајска	ИВЕ ЛОЛЕ РИБАРА	1504	1693/7	0,0412	њива	2	Правно и фактичко стање се разликују- на терену није пољопривредно земљиште- прилог Записник комисије за израду програма или Републичког пољпривредног инспектора	Није пољопривредно земљиште_
Вајска	ИВЕ ЛОЛЕ РИБАРА	412	1695	0,0484	воћњак	2	Правно и фактичко стање се разликују- на терену није пољопривредно земљиште- прилог Записник комисије за израду програма или Републичког пољпривредног инспектора	Конверзија.
Вајска	ИВЕ ЛОЛЕ РИБАРА	1387	1697	0,0559	воћњак	2	Правно и фактичко стање се разликују- на терену није пољопривредно земљиште- прилог Записник комисије за израду програма или Републичког пољпривредног инспектора	Конверзија.
Вајска	ВУКА КАРАЏИЦА	625	1702	0,0156	њива	2	Правно и фактичко стање се разликују- на терену није пољопривредно земљиште- прилог Записник комисије за израду програма или Републичког пољпривредног инспектора	Није пољопривредно земљиште_
Вајска	МАСАРИКОВА	807	1707	0,0252	воћњак	2	Правно и фактичко стање се разликују- на терену није пољопривредно земљиште- прилог Записник комисије за израду програма или Републичког пољпривредног инспектора	Конверзија.
Вајска	МАСАРИКОВА	802	1709	0,0252	њива	2	Правно и фактичко стање се разликују- на терену није пољопривредно земљиште- прилог Записник комисије за израду програма или Републичког пољпривредног инспектора	Конверзија.
Вајска	ЛЕЊИНОВА	835	1715/1	0,0803	њива	2	Правно и фактичко стање се разликују- на терену није пољопривредно земљиште- прилог Записник комисије за израду програма или Републичког пољпривредног инспектора	Конверзија.
Вајска	ЛЕЊИНОВА	420	1715/2	0,0141	њива	2	Правно и фактичко стање се разликују- на терену није пољопривредно земљиште- прилог Записник комисије за израду програма или Републичког пољпривредног инспектора	Конверзија.
Вајска	ЛЕЊИНОВА	420	1716	0,0461	њива	2	Правно и фактичко стање се разликују- на терену није пољопривредно земљиште- прилог Записник комисије за израду програма или Републичког пољпривредног инспектора	Није пољопривредно земљиште_

Вајска	ЛЕЊИНОВА	420	1717	0,0490	воћњак	2	Правно и фактичко стање се разликују- на терену није пољопривредно земљиште- прилог Записник комисије за израду програма или Републичког пољпривредног инспектора	Конверзија.
Вајска	ЛЕЊИНОВА	1544	1721	0,0863	њива	2	Правно и фактичко стање се разликују- на терену није пољопривредно земљиште- прилог Записник комисије за израду програма или Републичког пољпривредног инспектора	Конверзија.
Вајска	ЛЕЊИНОВА	816	1722	0,0100	њива	2	Правно и фактичко стање се разликују- на терену није пољопривредно земљиште- прилог Записник комисије за израду програма или Републичког пољпривредног инспектора	Није пољопривредно земљиште_
Вајска	ЛЕЊИНОВА	1467	1726	0,0165	њива	2	Правно и фактичко стање се разликују- на терену није пољопривредно земљиште- прилог Записник комисије за израду програма или Републичког пољпривредног инспектора	Није пољопривредно земљиште_
Вајска	ЛЕЊИНОВА	1467	1727	0,0687	њива	2	Правно и фактичко стање се разликују- на терену није пољопривредно земљиште- прилог Записник комисије за израду програма или Републичког пољпривредног инспектора	Конверзија.
Вајска	ЛЕЊИНОВА	68	1729	0,0644	њива	2	Правно и фактичко стање се разликују- на терену није пољопривредно земљиште- прилог Записник комисије за израду програма или Републичког пољпривредног инспектора	Конверзија.
Вајска	ЛЕЊИНОВА	493	1732	0,0214	њива	2	Правно и фактичко стање се разликују- на терену није пољопривредно земљиште- прилог Записник комисије за израду програма или Републичког пољпривредног инспектора	Није пољопривредно земљиште_
Вајска	ЛЕЊИНОВА	493	1733	0,0494	њива	2	Правно и фактичко стање се разликују- на терену није пољопривредно земљиште- прилог Записник комисије за израду програма или Републичког пољпривредног инспектора	Конверзија.
Вајска	ДОКТОРА НЕНАДОВИЦА	1525	1741	0,0064	њива	2	Правно и фактичко стање се разликују- на терену није пољопривредно земљиште- прилог Записник комисије за израду програма или Републичког пољпривредног инспектора	Није пољопривредно земљиште_
Вајска	ДОКТОРА НЕНАДОВИЦА	1525	1742	0,0163	њива	2	Правно и фактичко стање се разликују- на терену није пољопривредно земљиште- прилог Записник комисије за израду програма или Републичког пољпривредног инспектора	Конверзија.

Вајска	ДОКТОРА НЕНАДОВИЦА	1305	1751	0,0539	њива	2	Правно и фактичко стање се разликују- на терену није пољопривредно земљиште- прилог Записник комисије за израду програма или Републичког пољпривредног инспектора	Конверзија.
Вајска	МАСАРИКОВА	783	1762	0,0270	њива	2	Правно и фактичко стање се разликују- на терену није пољопривредно земљиште- прилог Записник комисије за израду програма или Републичког пољпривредног инспектора	Конверзија.
Вајска	МАСАРИКОВА	935	1764	0,0264	њива	2	Правно и фактичко стање се разликују- на терену није пољопривредно земљиште- прилог Записник комисије за израду програма или Републичког пољпривредног инспектора	Конверзија.
Вајска	МАСАРИКОВА	869	1767	0,0285	њива	2	Правно и фактичко стање се разликују- на терену није пољопривредно земљиште- прилог Записник комисије за израду програма или Републичког пољпривредног инспектора	Конверзија.
Вајска	МАСАРИКОВА	812	1771	0,0286	њива	2	Правно и фактичко стање се разликују- на терену није пољопривредно земљиште- прилог Записник комисије за израду програма или Републичког пољпривредног инспектора	Конверзија.
Вајска	16.ЈУНА 1965.ГОДИНЕ	951	1773	0,0306	њива	2	Правно и фактичко стање се разликују- на терену није пољопривредно земљиште- прилог Записник комисије за израду програма или Републичког пољпривредног инспектора	Конверзија.
Вајска	16.ЈУНА 1965.ГОДИНЕ	956	1775	0,0306	њива	2	Правно и фактичко стање се разликују- на терену није пољопривредно земљиште- прилог Записник комисије за израду програма или Републичког пољпривредног инспектора	Конверзија.
Вајска	16.ЈУНА 1965.ГОДИНЕ	792	1777	0,0306	њива	2	Правно и фактичко стање се разликују- на терену није пољопривредно земљиште- прилог Записник комисије за израду програма или Републичког пољпривредног инспектора	Конверзија.
Вајска	16.ЈУНА 1965.ГОДИНЕ	933	1781	0,0306	њива	2	Правно и фактичко стање се разликују- на терену није пољопривредно земљиште- прилог Записник комисије за израду програма или Републичког пољпривредног инспектора	Конверзија.

Вајска	16.ЈУНА 1965.ГОДИНЕ	844	1783	0,0306	њива	2	Правно и фактичко стање се разликују- на терену није пољопривредно земљиште- прилог Записник комисије за израду програма или Републичког пољпривредног инспектора	Конверзија.
Вајска	16.ЈУНА 1965.ГОДИНЕ	1513	1785	0,0306	њива	2	Правно и фактичко стање се разликују- на терену није пољопривредно земљиште- прилог Записник комисије за израду програма или Републичког пољпривредног инспектора	Конверзија.
Вајска	16.ЈУНА 1965.ГОДИНЕ	868	1787	0,0306	њива	2	Правно и фактичко стање се разликују- на терену није пољопривредно земљиште- прилог Записник комисије за израду програма или Републичког пољпривредног инспектора	Конверзија.
Вајска	16.ЈУНА 1965.ГОДИНЕ	926	1788	0,0104	њива	2	Правно и фактичко стање се разликују- на терену није пољопривредно земљиште- прилог Записник комисије за израду програма или Републичког пољпривредног инспектора	Није пољопривредно земљиште_
Вајска	ИВЕ ЛОЛЕ РИБАРА	745	1789	0,0040	њива	2	Правно и фактичко стање се разликују- на терену није пољопривредно земљиште- прилог Записник комисије за израду програма или Републичког пољпривредног инспектора	Није пољопривредно земљиште_
Вајска	ИВЕ ЛОЛЕ РИБАРА	936	1793	0,0304	њива	2	Правно и фактичко стање се разликују- на терену није пољопривредно земљиште- прилог Записник комисије за израду програма или Републичког пољпривредног инспектора	Конверзија.
Вајска	ИВЕ ЛОЛЕ РИБАРА	794	1795	0,0304	њива	2	Правно и фактичко стање се разликују- на терену није пољопривредно земљиште- прилог Записник комисије за израду програма или Републичког пољпривредног инспектора	Конверзија.
Вајска	ИВЕ ЛОЛЕ РИБАРА	934	1797	0,0304	њива	2	Правно и фактичко стање се разликују- на терену није пољопривредно земљиште- прилог Записник комисије за израду програма или Републичког пољпривредног инспектора	Конверзија.
Вајска	ИВЕ ЛОЛЕ РИБАРА	811	1799	0,0305	њива	2	Правно и фактичко стање се разликују- на терену није пољопривредно земљиште- прилог Записник комисије за израду програма или Републичког пољпривредног инспектора	Конверзија.
Вајска	ИВЕ ЛОЛЕ РИБАРА	942	1801	0,0304	њива	2	Правно и фактичко стање се разликују- на терену није пољопривредно земљиште- прилог Записник комисије за израду програма или Републичког пољпривредног инспектора	Конверзија.

Вајска	ИВЕ ЛОЛЕ РИБАРА	780	1803	0,0306	њива	2	Правно и фактичко стање се разликују- на терену није пољопривредно земљиште- прилог Записник комисије за израду програма или Републичког пољпривредног инспектора	Конверзија.
Вајска	ИВЕ ЛОЛЕ РИБАРА	866	1805	0,0305	њива	2	Правно и фактичко стање се разликују- на терену није пољопривредно земљиште- прилог Записник комисије за израду програма или Републичког пољпривредног инспектора	Конверзија.
Вајска	МАСАРИКОВА	782	1807	0,0285	њива	2	Правно и фактичко стање се разликују- на терену није пољопривредно земљиште- прилог Записник комисије за израду програма или Републичког пољпривредног инспектора	Конверзија.
Вајска	МАСАРИКОВА	1444	1809	0,0286	њива	2	Правно и фактичко стање се разликују- на терену није пољопривредно земљиште- прилог Записник комисије за израду програма или Републичког пољпривредног инспектора	Конверзија.
Вајска	МАСАРИКОВА	799	1811	0,0288	њива	2	Правно и фактичко стање се разликују- на терену није пољопривредно земљиште- прилог Записник комисије за израду програма или Републичког пољпривредног инспектора	Конверзија.
Вајска	МАСАРИКОВА	861	1814	0,0280	њива	2	Правно и фактичко стање се разликују- на терену није пољопривредно земљиште- прилог Записник комисије за израду програма или Републичког пољпривредног инспектора	Конверзија.
Вајска	МАСАРИКОВА	955	1818	0,0277	њива	2	Правно и фактичко стање се разликују- на терену није пољопривредно земљиште- прилог Записник комисије за израду програма или Републичког пољпривредног инспектора	Конверзија.
Вајска	ИВЕ ЛОЛЕ РИБАРА	1235	1820	0,0306	њива	2	Правно и фактичко стање се разликују- на терену није пољопривредно земљиште- прилог Записник комисије за израду програма или Републичког пољпривредног инспектора	Конверзија.
Вајска	ИВЕ ЛОЛЕ РИБАРА	865	1822	0,0304	њива	2	Правно и фактичко стање се разликују- на терену није пољопривредно земљиште- прилог Записник комисије за израду програма или Републичког пољпривредног инспектора	Конверзија.

Вајска	ИВЕ ЛОЛЕ РИБАРА	775	1824	0,0304	њива	2	Правно и фактичко стање се разликују- на терену није пољопривредно земљиште- прилог Записник комисије за израду програма или Републичког пољпривредног инспектора	Конверзија.
Вајска	ИВЕ ЛОЛЕ РИБАРА	420	1826	0,0285	њива	2	Правно и фактичко стање се разликују- на терену није пољопривредно земљиште- прилог Записник комисије за израду програма или Републичког пољпривредног инспектора	Конверзија.
Вајска	ИВЕ ЛОЛЕ РИБАРА	683	1828	0,0304	њива	2	Правно и фактичко стање се разликују- на терену није пољопривредно земљиште- прилог Записник комисије за израду програма или Републичког пољпривредног инспектора	Конверзија.
Вајска	ИВЕ ЛОЛЕ РИБАРА	791	1830	0,0304	њива	2	Правно и фактичко стање се разликују- на терену није пољопривредно земљиште- прилог Записник комисије за израду програма или Републичког пољпривредног инспектора	Конверзија.
Вајска	ИВЕ ЛОЛЕ РИБАРА	1133	1835	0,0092	њива	2	Правно и фактичко стање се разликују- на терену није пољопривредно земљиште- прилог Записник комисије за израду програма или Републичког пољпривредног инспектора	Није пољопривредно земљиште_
Вајска	ГАРДА	719	1836	0,0614	њива	2	Правно и фактичко стање се разликују- на терену није пољопривредно земљиште- прилог Записник комисије за израду програма или Републичког пољпривредног инспектора	Није пољопривредно земљиште_
Вајска	ГАРДА	764	1840	0,0306	њива	2	Правно и фактичко стање се разликују- на терену није пољопривредно земљиште- прилог Записник комисије за израду програма или Републичког пољпривредног инспектора	Конверзија.
Вајска	ГАРДА	873	1842	0,0304	њива	2	Правно и фактичко стање се разликују- на терену није пољопривредно земљиште- прилог Записник комисије за израду програма или Републичког пољпривредног инспектора	Конверзија.
Вајска	ГАРДА	967	1844	0,0304	њива	2	Правно и фактичко стање се разликују- на терену није пољопривредно земљиште- прилог Записник комисије за израду програма или Републичког пољпривредног инспектора	Конверзија.
Вајска	ГАРДА	943	1848	0,0146	њива	2	Правно и фактичко стање се разликују- на терену није пољопривредно земљиште- прилог Записник комисије за израду програма или Републичког пољпривредног инспектора	Конверзија.

Вајска	ГАРДА	943	1849	0,0219	виноград	2	Правно и фактичко стање се разликују- на терену није пољопривредно земљиште- прилог Записник комисије за израду програма или Републичког пољпривредног инспектора	Конверзија.
Вајска	ГАРДА	803	1851	0,0280	њива	2	Правно и фактичко стање се разликују- на терену није пољопривредно земљиште- прилог Записник комисије за израду програма или Републичког пољпривредног инспектора	Конверзија.
Вајска	ГАРДА	803	1851	0,0092	виноград	2	Правно и фактичко стање се разликују- на терену није пољопривредно земљиште- прилог Записник комисије за израду програма или Републичког пољпривредног инспектора	Конверзија.
Вајска	ГАРДА	1512	1853	0,0304	њива	2	Правно и фактичко стање се разликују- на терену није пољопривредно земљиште- прилог Записник комисије за израду програма или Републичког пољпривредног инспектора	Конверзија.
Вајска	МАСАРИКОВА	968	1855	0,0282	њива	2	Правно и фактичко стање се разликују- на терену није пољопривредно земљиште- прилог Записник комисије за израду програма или Републичког пољпривредног инспектора	Конверзија.
Вајска	МАСАРИКОВА	859	1857	0,0280	њива	2	Правно и фактичко стање се разликују- на терену није пољопривредно земљиште- прилог Записник комисије за израду програма или Републичког пољпривредног инспектора	Конверзија.
Вајска	МАСАРИКОВА	858	1859	0,0281	њива	2	Правно и фактичко стање се разликују- на терену није пољопривредно земљиште- прилог Записник комисије за израду програма или Републичког пољпривредног инспектора	Конверзија.
Вајска	МАСАРИКОВА	867	1862	0,0302	њива	2	Правно и фактичко стање се разликују- на терену није пољопривредно земљиште- прилог Записник комисије за израду програма или Републичког пољпривредног инспектора	Конверзија.
Вајска	МАСАРИКОВА	1231	1864	0,0297	њива	2	Правно и фактичко стање се разликују- на терену није пољопривредно земљиште- прилог Записник комисије за израду програма или Републичког пољпривредног инспектора	Конверзија.

Вајска	МАСАРИКОВА	784	1866	0,0306	њива	2	Правно и фактичко стање се разликују- на терену није пољопривредно земљиште- прилог Записник комисије за израду програма или Републичког пољпривредног инспектора	Конверзија.
Вајска	ГАРДА	815	1868	0,0332	њива	2	Правно и фактичко стање се разликују- на терену није пољопривредно земљиште- прилог Записник комисије за израду програма или Републичког пољпривредног инспектора	Конверзија.
Вајска	ГАРДА	938	1870	0,0330	њива	2	Правно и фактичко стање се разликују- на терену није пољопривредно земљиште- прилог Записник комисије за израду програма или Републичког пољпривредног инспектора	Конверзија.
Вајска	ГАРДА	1511	1872	0,0332	њива	2	Правно и фактичко стање се разликују- на терену није пољопривредно земљиште- прилог Записник комисије за израду програма или Републичког пољпривредног инспектора	Конверзија.
Вајска	ГАРДА	969	1874	0,0331	њива	2	Правно и фактичко стање се разликују- на терену није пољопривредно земљиште- прилог Записник комисије за израду програма или Републичког пољпривредног инспектора	Конверзија.
Вајска	ГАРДА	788	1876	0,0332	њива	2	Правно и фактичко стање се разликују- на терену није пољопривредно земљиште- прилог Записник комисије за израду програма или Републичког пољпривредног инспектора	Конверзија.
Вајска	ГАРДА	860	1878	0,0332	њива	2	Правно и фактичко стање се разликују- на терену није пољопривредно земљиште- прилог Записник комисије за израду програма или Републичког пољпривредног инспектора	Конверзија.
Вајска	ГАРДА	789	1880	0,0332	њива	2	Правно и фактичко стање се разликују- на терену није пољопривредно земљиште- прилог Записник комисије за израду програма или Републичког пољпривредног инспектора	Конверзија.
Вајска	ГАРДА	872	1882	0,0331	њива	2	Правно и фактичко стање се разликују- на терену није пољопривредно земљиште- прилог Записник комисије за израду програма или Републичког пољпривредног инспектора	Конверзија.
Вајска	ГАРДА	914	1883	0,0078	њива	2	Правно и фактичко стање се разликују- на терену није пољопривредно земљиште- прилог Записник комисије за израду програма или Републичког пољпривредног инспектора	Није пољопривредно земљиште_

Вајска	ШУМСКА	666	1884	0,0117	њива	2	Правно и фактичко стање се разликују- на терену није пољопривредно земљиште- прилог Записник комисије за израду програма или Републичког пољпривредног инспектора	Није пољопривредно земљиште_
Вајска	ШУМСКА	1543	1885	0,0727	њива	2	Правно и фактичко стање се разликују- на терену није пољопривредно земљиште- прилог Записник комисије за израду програма или Републичког пољпривредног инспектора	Конверзија.
Вајска	ШУМСКА	721	1886	0,0208	њива	2	Правно и фактичко стање се разликују- на терену није пољопривредно земљиште- прилог Записник комисије за израду програма или Републичког пољпривредног инспектора	Није пољопривредно земљиште_
Вајска	ШУМСКА	1437	1887	0,0731	њива	2	Правно и фактичко стање се разликују- на терену није пољопривредно земљиште- прилог Записник комисије за израду програма или Републичког пољпривредног инспектора	Конверзија.
Вајска	ШУМСКА	1437	1888	0,0723	њива	2	Правно и фактичко стање се разликују- на терену није пољопривредно земљиште- прилог Записник комисије за израду програма или Републичког пољпривредног инспектора	Конверзија.
Вајска	ШУМСКА	709	1889	0,0192	њива	2	Правно и фактичко стање се разликују- на терену није пољопривредно земљиште- прилог Записник комисије за израду програма или Републичког пољпривредног инспектора	Није пољопривредно земљиште_
Вајска	ШУМСКА	716	1893	0,0082	њива	2	Правно и фактичко стање се разликују- на терену није пољопривредно земљиште- прилог Записник комисије за израду програма или Републичког пољпривредног инспектора	Није пољопривредно земљиште_
Вајска	МАСАРИКОВА	862	1895	0,0294	њива	2	Правно и фактичко стање се разликују- на терену није пољопривредно земљиште- прилог Записник комисије за израду програма или Републичког пољпривредног инспектора	Конверзија.
Вајска	МАСАРИКОВА	478	1897	0,0283	њива	2	Правно и фактичко стање се разликују- на терену није пољопривредно земљиште- прилог Записник комисије за израду програма или Републичког пољпривредног инспектора	Конверзија.

Вајска	МАСАРИКОВА	641	1898	0,0194	њива	2	Правно и фактичко стање се разликују- на терену није пољопривредно земљиште- прилог Записник комисије за израду програма или Републичког пољпривредног инспектора	Није пољопривредно земљиште_
Вајска	ШУМСКА	1226	1902	0,0593	њива	3	Правно и фактичко стање се разликују- на терену није пољопривредно земљиште- прилог Записник комисије за израду програма или Републичког пољпривредног инспектора	Конверзија.
Вајска	ЦРВЕНОГ КРСТА	1463	191	0,0416	њива	2	Правно и фактичко стање се разликују- на терену није пољопривредно земљиште- прилог Записник комисије за израду програма или Републичког пољпривредног инспектора	Конверзија.
Вајска	ДОКТОРА НЕНАДОВИЦА	1468	1917	0,0168	њива	2	Правно и фактичко стање се разликују- на терену није пољопривредно земљиште- прилог Записник комисије за израду програма или Републичког пољпривредног инспектора	Није пољопривредно земљиште_
Вајска	ДОКТОРА НЕНАДОВИЦА	1468	1918	0,0581	виноград	2	Правно и фактичко стање се разликују- на терену није пољопривредно земљиште- прилог Записник комисије за израду програма или Републичког пољпривредног инспектора	Конверзија.
Вајска	ГАРДА	486	1931	0,1192	њива	2	Правно и фактичко стање се разликују- на терену није пољопривредно земљиште- прилог Записник комисије за израду програма или Републичког пољпривредног инспектора	Конверзија
Вајска	СТАПАР	1625	1980	0,8764	трстик-мочвара	1	Правно и фактичко стање се разликују- на терену није пољопривредно земљиште- прилог Записник комисије за израду програма или Републичког пољпривредног инспектора	обрасло ниским растињем
Вајска	СТАПАР	1625	1981	0,1521	пашњак	3	Правно и фактичко стање се разликују- на терену није пољопривредно земљиште- прилог Записник комисије за израду програма или Републичког пољпривредног инспектора	обрасло ниским растињем
Вајска	СТАПАР	1625	1982	1,3292	трстик-мочвара	1	Правно и фактичко стање се разликују- на терену није пољопривредно земљиште- прилог Записник комисије за израду програма или Републичког пољпривредног инспектора	обрасло ниским растињем
Вајска	СТАПАР	1625	1990	0,1287	пашњак	3	Правно и фактичко стање се разликују- на терену није пољопривредно земљиште- прилог Записник комисије за израду програма или Републичког пољпривредног инспектора	обрасло ниским растињем

Вајска	СТАПАР	1625	2005	0,2164	пашњак	3	Правно и фактичко стање се разликују- на терену није пољопривредно земљиште- прилог Записник комисије за израду програма или Републичког пољпривредног инспектора	обрасло ниским растињем
Вајска	СТАПАР	1625	2008	0,7081	пашњак	3	Правно и фактичко стање се разликују- на терену није пољопривредно земљиште- прилог Записник комисије за израду програма или Републичког пољпривредног инспектора	обрасло ниским растињем
Вајска	СТАПАР	1625	2014	6,6220	трстик-мочвара	1	Правно и фактичко стање се разликују- на терену није пољопривредно земљиште- прилог Записник комисије за израду програма или Републичког пољпривредног инспектора	ниско растиње
Вајска	СТАПАР	1625	2015	0,6520	њива	3	Правно и фактичко стање се разликују- на терену није пољопривредно земљиште- прилог Записник комисије за израду програма или Републичког пољпривредног инспектора	ниско растиње
Вајска	ЛАБУДЊАЦА	1625	2017	0,3977	пашњак	4	Правно и фактичко стање се разликују- на терену није пољопривредно земљиште- прилог Записник комисије за израду програма или Републичког пољпривредног инспектора	обрасло ниским растињем
Вајска	ЛАБУДЊАЦА	1625	2018	0,4250	пашњак	3	Правно и фактичко стање се разликују- на терену није пољопривредно земљиште- прилог Записник комисије за израду програма или Републичког пољпривредног инспектора	обрасло ниским растињем
Вајска	ЛАБУДЊАЦА	1625	2027	0,2032	трстик-мочвара	2	Правно и фактичко стање се разликују- на терену није пољопривредно земљиште- прилог Записник комисије за израду програма или Републичког пољпривредног инспектора	обрасло ниским растињем
Вајска	ЛАБУДЊАЦА	1625	2028/1	0,3685	трстик-мочвара	2	Правно и фактичко стање се разликују- на терену није пољопривредно земљиште- прилог Записник комисије за израду програма или Републичког пољпривредног инспектора	обрасло ниским растињем
Вајска	ЛАБУДЊАЦА	1625	2038	0,1500	њива	5	Правно и фактичко стање се разликују- на терену није пољопривредно земљиште- прилог Записник комисије за израду програма или Републичког пољпривредног инспектора	обрасло ниским растињем

Вајска	ЛАБУДЊАЦА	1625	2084/1	0,0141	земљиште под зградом-објектом		Правно и фактичко стање се разликују- на терену није пољопривредно земљиште- прилог Записник комисије за израду програма или Републичког пољпривредног инспектора	насеље Лабудњаца
Вајска	ЛАБУДЊАЦА	1625	2084/1	0,0154	земљиште под зградом-објектом		Правно и фактичко стање се разликују- на терену није пољопривредно земљиште- прилог Записник комисије за израду програма или Републичког пољпривредног инспектора	насеље Лабудњаца
Вајска	ЛАБУДЊАЦА	1625	2084/1	0,0363	земљиште под зградом-објектом		Правно и фактичко стање се разликују- на терену није пољопривредно земљиште- прилог Записник комисије за израду програма или Републичког пољпривредног инспектора	насеље Лабудњаца
Вајска	ЛАБУДЊАЦА	1625	2084/1	4,7743	пашњак	1	Правно и фактичко стање се разликују- на терену није пољопривредно земљиште- прилог Записник комисије за израду програма или Републичког пољпривредног инспектора	насеље Лабудњаца
Вајска	ЛАБУДЊАЦА	1625	2084/1	0,0141	земљиште под зградом-објектом		Правно и фактичко стање се разликују- на терену није пољопривредно земљиште- прилог Записник комисије за израду програма или Републичког пољпривредног инспектора	насеље Лабудњаца
Вајска	ЛАБУДЊАЦА	1625	2084/1	0,0143	земљиште под зградом-објектом		Правно и фактичко стање се разликују- на терену није пољопривредно земљиште- прилог Записник комисије за израду програма или Републичког пољпривредног инспектора	насеље Лабудњаца
Вајска	ЛАБУДЊАЦА	1625	2084/1	0,0174	земљиште под зградом-објектом		Правно и фактичко стање се разликују- на терену није пољопривредно земљиште- прилог Записник комисије за израду програма или Републичког пољпривредног инспектора	насеље Лабудњаца
Вајска	ЛАБУДЊАЦА	1625	2084/1	0,0188	земљиште под зградом-објектом		Правно и фактичко стање се разликују- на терену није пољопривредно земљиште- прилог Записник комисије за израду програма или Републичког пољпривредног инспектора	насеље Лабудњаца
Вајска	ЛАБУДЊАЦА	1625	2084/1	0,0142	земљиште под зградом-објектом		Правно и фактичко стање се разликују- на терену није пољопривредно земљиште- прилог Записник комисије за израду програма или Републичког пољпривредног инспектора	насеље Лабудњаца
Вајска	ЛАБУДЊАЦА	1625	2084/1	0,0143	земљиште под зградом-објектом		Правно и фактичко стање се разликују- на терену није пољопривредно земљиште- прилог Записник комисије за израду програма или Републичког пољпривредног инспектора	насеље Лабудњаца

Вајска	ЛАБУДЊАЦА	1625	2084/1	0,0177	земљиште под зградом-објектом		Правно и фактичко стање се разликују- на терену није пољопривредно земљиште- прилог Записник комисије за израду програма или Републичког пољпривредног инспектора	насеље Лабудњаца
Вајска	ЛАБУДЊАЦА	1625	2084/1	0,0141	земљиште под зградом-објектом		Правно и фактичко стање се разликују- на терену није пољопривредно земљиште- прилог Записник комисије за израду програма или Републичког пољпривредног инспектора	насеље Лабудњаца
Вајска	ЛАБУДЊАЦА	1625	2084/1	0,0058	земљиште под зградом-објектом		Правно и фактичко стање се разликују- на терену није пољопривредно земљиште- прилог Записник комисије за израду програма или Републичког пољпривредног инспектора	насеље Лабудњаца
Вајска	ЛАБУДЊАЦА	1625	2084/1	0,0325	земљиште под зградом-објектом		Правно и фактичко стање се разликују- на терену није пољопривредно земљиште- прилог Записник комисије за израду програма или Републичког пољпривредног инспектора	насеље Лабудњаца
Вајска	ЛАБУДЊАЦА	1625	2084/1	0,0145	земљиште под зградом-објектом		Правно и фактичко стање се разликују- на терену није пољопривредно земљиште- прилог Записник комисије за израду програма или Републичког пољпривредног инспектора	насеље Лабудњаца
Вајска	ЛАБУДЊАЦА	1625	2084/1	0,0180	земљиште под зградом-објектом		Правно и фактичко стање се разликују- на терену није пољопривредно земљиште- прилог Записник комисије за израду програма или Републичког пољпривредног инспектора	насеље Лабудњаца
Вајска	ЛАБУДЊАЦА	1625	2084/1	0,0143	земљиште под зградом-објектом		Правно и фактичко стање се разликују- на терену није пољопривредно земљиште- прилог Записник комисије за израду програма или Републичког пољпривредног инспектора	насеље Лабудњаца
Вајска	ЛАБУДЊАЦА	1625	2084/1	0,0142	земљиште под зградом-објектом		Правно и фактичко стање се разликују- на терену није пољопривредно земљиште- прилог Записник комисије за израду програма или Републичког пољпривредног инспектора	насеље Лабудњаца
Вајска	ЛАБУДЊАЦА	1625	2092/1	1,8125	пашњак	4	Правно и фактичко стање се разликују- на терену није пољопривредно земљиште- прилог Записник комисије за израду програма или Републичког пољпривредног инспектора	обрасло ниским растињем

Вајска	ЛАБУДЊАЦА	1625	2092/2	0,6783	пашњак	4	Правно и фактичко стање се разликују- на терену није пољопривредно земљиште- прилог Записник комисије за израду програма или Републичког пољпривредног инспектора	обрасло ниским растињем
Вајска	ЛАБУДЊАЦА	1625	2093	0,9990	пашњак	4	Правно и фактичко стање се разликују- на терену није пољопривредно земљиште- прилог Записник комисије за израду програма или Републичког пољпривредног инспектора	обрасло ниским растињем
Вајска	ЛАБУДЊАЦА	1625	2095	0,2155	пашњак	4	Правно и фактичко стање се разликују- на терену није пољопривредно земљиште- прилог Записник комисије за израду програма или Републичког пољпривредног инспектора	обрасло ниским растињем
Вајска	ЛАБУДЊАЦА	1625	2096	0,0217	трстик-мочвара	2	Правно и фактичко стање се разликују- на терену није пољопривредно земљиште- прилог Записник комисије за израду програма или Републичког пољпривредног инспектора	обрасло ниским растињем
Вајска	ЛАБУДЊАЦА	1625	2097	0,0276	пашњак	4	Правно и фактичко стање се разликују- на терену није пољопривредно земљиште- прилог Записник комисије за израду програма или Републичког пољпривредног инспектора	обрасло ниским растињем
Вајска	ЛАБУДЊАЦА	1625	2098	0,0262	трстик-мочвара	2	Правно и фактичко стање се разликују- на терену није пољопривредно земљиште- прилог Записник комисије за израду програма или Републичког пољпривредног инспектора	обрасло ниским растињем
Вајска	ЛАБУДЊАЦА	1625	2099	0,2113	пашњак	4	Правно и фактичко стање се разликују- на терену није пољопривредно земљиште- прилог Записник комисије за израду програма или Републичког пољпривредног инспектора	обрасло ниским растињем
Вајска	ЛАБУДЊАЦА	1625	2100	0,0820	трстик-мочвара	2	Правно и фактичко стање се разликују- на терену није пољопривредно земљиште- прилог Записник комисије за израду програма или Републичког пољпривредног инспектора	обрасло ниским растињем
Вајска	ЛАБУДЊАЦА	1625	2101	0,0397	пашњак	4	Правно и фактичко стање се разликују- на терену није пољопривредно земљиште- прилог Записник комисије за израду програма или Републичког пољпривредног инспектора	обрасло ниским растињем
Вајска	СТАПАР	1625	2105	0,3110	њива	2	Правно и фактичко стање се разликују- на терену није пољопривредно земљиште- прилог Записник комисије за израду програма или Републичког пољпривредног инспектора	на терену шума

Вајска	СТАПАР	1625	2106	0,6851	трстик-мочвара	1	Правно и фактичко стање се разликују- на терену није пољопривредно земљиште- прилог Записник комисије за израду програма или Републичког пољпривредног инспектора	на терену шума
Вајска	ЛАБУДЊАЦА	1625	2111	0,8713	пашњак	4	Правно и фактичко стање се разликују- на терену није пољопривредно земљиште- прилог Записник комисије за израду програма или Републичког пољпривредног инспектора	обрасло ниским растињем
Вајска	ЛАБУДЊАЦА	1625	2113	0,0357	пашњак	4	Правно и фактичко стање се разликују- на терену није пољопривредно земљиште- прилог Записник комисије за израду програма или Републичког пољпривредног инспектора	обрасло ниским растињем
Вајска	ЛАБУДЊАЦА	1625	2114	0,0872	трстик-мочвара	2	Правно и фактичко стање се разликују- на терену није пољопривредно земљиште- прилог Записник комисије за израду програма или Републичког пољпривредног инспектора	обрасло ниским растињем
Вајска	ЛАБУДЊАЦА	1625	2115	0,1488	пашњак	4	Правно и фактичко стање се разликују- на терену није пољопривредно земљиште- прилог Записник комисије за израду програма или Републичког пољпривредног инспектора	обрасло ниским растињем
Вајска	ЛАБУДЊАЦА	1625	2117	0,1397	пашњак	3	Правно и фактичко стање се разликују- на терену није пољопривредно земљиште- прилог Записник комисије за израду програма или Републичког пољпривредног инспектора	обрасло ниским растињем
Вајска	ЛАБУДЊАЦА	1625	2119	2,8904	пашњак	4	Правно и фактичко стање се разликују- на терену није пољопривредно земљиште- прилог Записник комисије за израду програма или Републичког пољпривредног инспектора	обрасло ниским растињем
Вајска	ЛАБУДЊАЦА	1625	2121	0,1660	пашњак	4	Правно и фактичко стање се разликују- на терену није пољопривредно земљиште- прилог Записник комисије за израду програма или Републичког пољпривредног инспектора	обрасло ниским растињем
Вајска	ЛАБУДЊАЦА	1625	2123	1,8932	пашњак	2	Правно и фактичко стање се разликују- на терену није пољопривредно земљиште- прилог Записник комисије за израду програма или Републичког пољпривредног инспектора	обрасло ниским растињем

Вајска	ЛАБУДЊАЦА	1625	2124	0,0668	трстик-мочвара	3	Правно и фактичко стање се разликују- на терену није пољопривредно земљиште- прилог Записник комисије за израду програма или Републичког пољпривредног инспектора	обрасло ниским растињем
Вајска	ЛАБУДЊАЦА	1625	2128	0,6022	пашњак	4	Правно и фактичко стање се разликују- на терену није пољопривредно земљиште- прилог Записник комисије за израду програма или Републичког пољпривредног инспектора	обрасло ниским растињем
Вајска	ЛАБУДЊАЦА	1625	2130	1,1988	пашњак	3	Правно и фактичко стање се разликују- на терену није пољопривредно земљиште- прилог Записник комисије за израду програма или Републичког пољпривредног инспектора	обрасло ниским растињем
Вајска	ЛАБУДЊАЦА	1625	2132	0,0028	пашњак	3	Правно и фактичко стање се разликују- на терену није пољопривредно земљиште- прилог Записник комисије за израду програма или Републичког пољпривредног инспектора	шума уз насип
Вајска	ЛАБУДЊАЦА	1625	2134	0,4187	пашњак	3	Правно и фактичко стање се разликују- на терену није пољопривредно земљиште- прилог Записник комисије за израду програма или Републичког пољпривредног инспектора	обрасло ниским растињем
Вајска	ЛАБУДЊАЦА	1625	2137	3,9927	пашњак	2	Правно и фактичко стање се разликују- на терену није пољопривредно земљиште- прилог Записник комисије за израду програма или Републичког пољпривредног инспектора	обрасло ниским растињем
Вајска	ЛАБУДЊАЦА	1625	2139	0,7567	пашњак	3	Правно и фактичко стање се разликују- на терену није пољопривредно земљиште- прилог Записник комисије за израду програма или Републичког пољпривредног инспектора	обрасло ниским растињем
Вајска	ЛАБУДЊАЦА	1625	2141	0,2179	трстик-мочвара	1	Правно и фактичко стање се разликују- на терену није пољопривредно земљиште- прилог Записник комисије за израду програма или Републичког пољпривредног инспектора	обрасло ниским растињем
Вајска	ЛАБУДЊАЦА	1625	2142/2	1,4615	њива	3	Правно и фактичко стање се разликују- на терену није пољопривредно земљиште- прилог Записник комисије за израду програма или Републичког пољпривредног инспектора	обрасло ниским растињем
Вајска	ЛАБУДЊАЦА	1625	2142/2	0,9980	њива	3	Правно и фактичко стање се разликују- на терену није пољопривредно земљиште- прилог Записник комисије за израду програма или Републичког пољпривредног инспектора	обрасло ниским растињем

Вајска	ЛАБУДЊАЦА	1625	2146	0,3745	пашњак	3	Правно и фактичко стање се разликују- на терену није пољопривредно земљиште- прилог Записник комисије за израду програма или Републичког пољпривредног инспектора	обрасло ниским растињем
Вајска	ЛАБУДЊАЦА	1625	2147	0,8861	трстик-мочвара	2	Правно и фактичко стање се разликују- на терену није пољопривредно земљиште- прилог Записник комисије за израду програма или Републичког пољпривредног инспектора	обрасло ниским растињем
Вајска	ЛАБУДЊАЦА	1625	2148	0,1791	пашњак	3	Правно и фактичко стање се разликују- на терену није пољопривредно земљиште- прилог Записник комисије за израду програма или Републичког пољпривредног инспектора	обрасло ниским растињем
Вајска	ЛАБУДЊАЦА	1625	2150	1,0251	пашњак	3	Правно и фактичко стање се разликују- на терену није пољопривредно земљиште- прилог Записник комисије за израду програма или Републичког пољпривредног инспектора	обрасло ниским растињем
Вајска	ЛАБУДЊАЦА	1625	2153	0,5572	њива	1	Правно и фактичко стање се разликују- на терену није пољопривредно земљиште- прилог Записник комисије за израду програма или Републичког пољпривредног инспектора	обрасло ниским растињем
Вајска	ЛАБУДЊАЦА	1625	2154	0,4236	пашњак	3	Правно и фактичко стање се разликују- на терену није пољопривредно земљиште- прилог Записник комисије за израду програма или Републичког пољпривредног инспектора	обрасло ниским растињем
Вајска	ЛАБУДЊАЦА	1625	2156	0,2144	пашњак	3	Правно и фактичко стање се разликују- на терену није пољопривредно земљиште- прилог Записник комисије за израду програма или Републичког пољпривредног инспектора	обрасло ниским растињем
Вајска	ЛАБУДЊАЦА	1625	2157	0,0324	пашњак	3	Правно и фактичко стање се разликују- на терену није пољопривредно земљиште- прилог Записник комисије за израду програма или Републичког пољпривредног инспектора	обрасло ниским растињем
Вајска	ЛАБУДЊАЦА	1625	2162	0,5067	пашњак	3	Правно и фактичко стање се разликују- на терену није пољопривредно земљиште- прилог Записник комисије за израду програма или Републичког пољпривредног инспектора	обрасло ниским растињем

Вајска	ЛАБУДЊАЦА	1625	2165/1	0,0867	њива	2	Правно и фактичко стање се разликују- на терену није пољопривредно земљиште- прилог Записник комисије за израду програма или Републичког пољпривредног инспектора	обрасло шумом
Вајска	ЛАБУДЊАЦА	1625	2165/1	0,6468	њива	2	Правно и фактичко стање се разликују- на терену није пољопривредно земљиште- прилог Записник комисије за израду програма или Републичког пољпривредног инспектора	обрасло ниским растињем
Вајска	ЛАБУДЊАЦА	1625	2165/2	0,1018	пашњак	3	Правно и фактичко стање се разликују- на терену није пољопривредно земљиште- прилог Записник комисије за израду програма или Републичког пољпривредног инспектора	обрасло ниским растињем
Вајска	ЛАБУДЊАЦА	1625	2166	4,1693	пашњак	1	Правно и фактичко стање се разликују- на терену није пољопривредно земљиште- прилог Записник комисије за израду програма или Републичког пољпривредног инспектора	обрасло ниским растињем
Вајска	ЛАБУДЊАЦА	1625	2168/1	0,2313	њива	2	Правно и фактичко стање се разликују- на терену није пољопривредно земљиште- прилог Записник комисије за израду програма или Републичког пољпривредног инспектора	обрасло ниским растињем
Вајска	ЛАБУДЊАЦА	1625	2168/2	0,5363	пашњак	3	Правно и фактичко стање се разликују- на терену није пољопривредно земљиште- прилог Записник комисије за израду програма или Републичког пољпривредног инспектора	обрасло ниским растињем
Вајска	ЛАБУДЊАЦА	1625	2169	0,2057	пашњак	2	Правно и фактичко стање се разликују- на терену није пољопривредно земљиште- прилог Записник комисије за израду програма или Републичког пољпривредног инспектора	обрасло ниским растињем
Вајска	ЛАБУДЊАЦА	1625	2186	7,1183	пашњак	1	Правно и фактичко стање се разликују- на терену није пољопривредно земљиште- прилог Записник комисије за израду програма или Републичког пољпривредног инспектора	обрасло ниским растињем испод објектом
Вајска	ЛАБУДЊАЦА	1625	2186	0,0290	земљиште под зградом- објектом		Правно и фактичко стање се разликују- на терену није пољопривредно земљиште- прилог Записник комисије за израду програма или Републичког пољпривредног инспектора	обрасло ниским растињем испод објектом
Вајска	ЛАБУДЊАЦА	1625	2186	0,0016	земљиште под зградом- објектом		Правно и фактичко стање се разликују- на терену није пољопривредно земљиште- прилог Записник комисије за израду програма или Републичког пољпривредног инспектора	обрасло ниским растињем испод објектом

Вајска	ЛАБУДЊАЦА	1625	2186	0,0651	земљиште под зградом-објектом		Правно и фактичко стање се разликују- на терену није пољопривредно земљиште- прилог Записник комисије за израду програма или Републичког пољпривредног инспектора	обрасло ниским растињем ипод објектом
Вајска	ЛАБУДЊАЦА	1625	2206	0,6005	пашњак	4	Правно и фактичко стање се разликују- на терену није пољопривредно земљиште- прилог Записник комисије за израду програма или Републичког пољпривредног инспектора	обрасло ниским растињем
Вајска	СТАПАР	1625	2209/1	0,1458	пашњак	4	Правно и фактичко стање се разликују- на терену није пољопривредно земљиште- прилог Записник комисије за израду програма или Републичког пољпривредног инспектора	обрасло ниским растињем
Вајска	СТАПАР	1625	2209/2	0,1661	пашњак	4	Правно и фактичко стање се разликују- на терену није пољопривредно земљиште- прилог Записник комисије за израду програма или Републичког пољпривредног инспектора	обрасло ниским растињем
Вајска	СТАПАР	1625	2209/3	0,0365	пашњак	4	Правно и фактичко стање се разликују- на терену није пољопривредно земљиште- прилог Записник комисије за израду програма или Републичког пољпривредног инспектора	обрасло ниским растињем
Вајска	СТАПАР	1729	2211	0,0000	њива	2	Правно и фактичко стање се разликују- на терену није пољопривредно земљиште- прилог Записник комисије за израду програма или Републичког пољпривредног инспектора	сусвојински део
Вајска	СТАПАР	1625	2213	0,4271	пашњак	2	Правно и фактичко стање се разликују- на терену није пољопривредно земљиште- прилог Записник комисије за израду програма или Републичког пољпривредног инспектора	обрасло ниским растињем
Вајска	СТАПАР	1625	2217	0,8793	пашњак	3	Правно и фактичко стање се разликују- на терену није пољопривредно земљиште- прилог Записник комисије за израду програма или Републичког пољпривредног инспектора	обрасло ниским растињем
Вајска	СТАПАР	1625	2219	0,0911	пашњак	3	Правно и фактичко стање се разликују- на терену није пољопривредно земљиште- прилог Записник комисије за израду програма или Републичког пољпривредног инспектора	обрасло ниским растињем

Вајска	СТАПАР	1625	2220	0,2224	пашњак	3	Правно и фактичко стање се разликују- на терену није пољопривредно земљиште- прилог Записник комисије за израду програма или Републичког пољпривредног инспектора	обрасло ниским растињем
Вајска	СТАПАР	1625	2221	0,5075	трстик-мочвара	2	Правно и фактичко стање се разликују- на терену није пољопривредно земљиште- прилог Записник комисије за израду програма или Републичког пољпривредног инспектора	обрасло ниским растињем
Вајска	СТАПАР	1625	2222	2,6465	њива	3	Правно и фактичко стање се разликују- на терену није пољопривредно земљиште- прилог Записник комисије за израду програма или Републичког пољпривредног инспектора	обрасло ниским растињем
Вајска	СТАПАР	1625	2225	0,2639	пашњак	3	Правно и фактичко стање се разликују- на терену није пољопривредно земљиште- прилог Записник комисије за израду програма или Републичког пољпривредног инспектора	обрасло ниским растињем
Вајска	СТАПАР	1625	2254	0,6421	њива	2	Правно и фактичко стање се разликују- на терену није пољопривредно земљиште- прилог Записник комисије за израду програма или Републичког пољпривредног инспектора	обрасло ниским растињем
Вајска	ЛАБУДЊАЦА	1625	2263	0,3578	пашњак	4	Правно и фактичко стање се разликују- на терену није пољопривредно земљиште- прилог Записник комисије за израду програма или Републичког пољпривредног инспектора	обрасло ниским растињем
Вајска	ЛАБУДЊАЦА	1625	2269	0,2461	бара		Правно и фактичко стање се разликују- на терену није пољопривредно земљиште- прилог Записник комисије за израду програма или Републичког пољпривредног инспектора	обрасло ниским растињем
Вајска	ЛАБУДЊАЦА	1625	2270	2,3301	трстик-мочвара	1	Правно и фактичко стање се разликују- на терену није пољопривредно земљиште- прилог Записник комисије за израду програма или Републичког пољпривредног инспектора	обрасло ниским растињем
Вајска	ЛАБУДЊАЦА	1625	2271	1,4768	бара		Правно и фактичко стање се разликују- на терену није пољопривредно земљиште- прилог Записник комисије за израду програма или Републичког пољпривредног инспектора	обрасло ниским растињем
Вајска	ЛАБУДЊАЦА	1625	2274	0,4700	трстик-мочвара	3	Правно и фактичко стање се разликују- на терену није пољопривредно земљиште- прилог Записник комисије за израду програма или Републичког пољпривредног инспектора	обрасло ниским растињем

Вајска	ЛАБУДЊАЦА	1625	2276	0,3893	трстик-мочвара	3	Правно и фактичко стање се разликују- на терену није пољопривредно земљиште- прилог Записник комисије за израду програма или Републичког пољпривредног инспектора	обрасло ниским растињем
Вајска	ЛАБУДЊАЦА	1625	2277	0,0961	бара		Правно и фактичко стање се разликују- на терену није пољопривредно земљиште- прилог Записник комисије за израду програма или Републичког пољпривредног инспектора	обрасло ниским растињем
Вајска	ЛАБУДЊАЦА	1625	2284	0,2842	пашњак	4	Правно и фактичко стање се разликују- на терену није пољопривредно земљиште- прилог Записник комисије за израду програма или Републичког пољпривредног инспектора	обрасло ниским растињем
Вајска	ЛАБУДЊАЦА	1625	2302	0,1735	бара		Правно и фактичко стање се разликују- на терену није пољопривредно земљиште- прилог Записник комисије за израду програма или Републичког пољпривредног инспектора	обрасло ниским растињем
Вајска	ЛАБУДЊАЦА	1625	2307	25,2998	њива	2	Трајно изузета - Коначно враћено реституцијом	Реституција реш.бр. 46-013523/2013 од 22.12.2016
Вајска	ЛАБУДЊАЦА	1625	2308	0,0933	пашњак	4	Правно и фактичко стање се разликују- на терену није пољопривредно земљиште- прилог Записник комисије за израду програма или Републичког пољпривредног инспектора	обрасло ниским растињем
Вајска	ЖИВА	1625	2323/10	0,2543	пашњак	1	Правно и фактичко стање се разликују- на терену није пољопривредно земљиште- прилог Записник комисије за израду програма или Републичког пољпривредног инспектора	обрасло ниским растињем
Вајска	ЖИВА	420	2323/3	4,5351	воћњак	2	Правно и фактичко стање се разликују- на терену није пољопривредно земљиште- прилог Записник комисије за израду програма или Републичког пољпривредног инспектора	засад ораса
Вајска	ЖИВА	1625	2323/8	0,0179	земљиште под зградом-објектом		Правно и фактичко стање се разликују- на терену није пољопривредно земљиште- прилог Записник комисије за израду програма или Републичког пољпривредног инспектора	насеље Зива

Вајска	ЖИВА	1625	2323/8	0,0142	земљиште под зградом-објектом		Правно и фактичко стање се разликују- на терену није пољопривредно земљиште- прилог Записник комисије за израду програма или Републичког пољпривредног инспектора	насеље Зива
Вајска	ЖИВА	1625	2323/8	0,0176	земљиште под зградом-објектом		Правно и фактичко стање се разликују- на терену није пољопривредно земљиште- прилог Записник комисије за израду програма или Републичког пољпривредног инспектора	насеље Зива
Вајска	ЖИВА	1625	2323/8	0,0161	земљиште под зградом-објектом		Правно и фактичко стање се разликују- на терену није пољопривредно земљиште- прилог Записник комисије за израду програма или Републичког пољпривредног инспектора	насеље Зива
Вајска	ЖИВА	1625	2323/8	0,0158	земљиште под зградом-објектом		Правно и фактичко стање се разликују- на терену није пољопривредно земљиште- прилог Записник комисије за израду програма или Републичког пољпривредног инспектора	насеље Зива
Вајска	ЖИВА	1625	2323/8	0,0131	земљиште под зградом-објектом		Правно и фактичко стање се разликују- на терену није пољопривредно земљиште- прилог Записник комисије за израду програма или Републичког пољпривредног инспектора	насеље Зива
Вајска	ЖИВА	1625	2323/8	0,0140	земљиште под зградом-објектом		Правно и фактичко стање се разликују- на терену није пољопривредно земљиште- прилог Записник комисије за израду програма или Републичког пољпривредног инспектора	насеље Зива
Вајска	ЖИВА	1625	2323/8	0,0155	земљиште под зградом-објектом		Правно и фактичко стање се разликују- на терену није пољопривредно земљиште- прилог Записник комисије за израду програма или Републичког пољпривредног инспектора	насеље Зива
Вајска	ЖИВА	1625	2323/8	0,0140	земљиште под зградом-објектом		Правно и фактичко стање се разликују- на терену није пољопривредно земљиште- прилог Записник комисије за израду програма или Републичког пољпривредног инспектора	насеље Зива
Вајска	ЖИВА	1625	2323/8	0,0161	земљиште под зградом-објектом		Правно и фактичко стање се разликују- на терену није пољопривредно земљиште- прилог Записник комисије за израду програма или Републичког пољпривредног инспектора	насеље Зива
Вајска	ЖИВА	1625	2323/8	0,0221	земљиште под зградом-објектом		Правно и фактичко стање се разликују- на терену није пољопривредно земљиште- прилог Записник комисије за израду програма или Републичког пољпривредног инспектора	насеље Зива

Вајска	ЖИВА	1625	2323/8	0,0222	земљиште под зградом-објектом		Правно и фактичко стање се разликују- на терену није пољопривредно земљиште- прилог Записник комисије за израду програма или Републичког пољпривредног инспектора	насеље Зива
Вајска	ЖИВА	1625	2323/8	5,1690	пашњак	1	Правно и фактичко стање се разликују- на терену није пољопривредно земљиште- прилог Записник комисије за израду програма или Републичког пољпривредног инспектора	насеље Зива
Вајска	ЖИВА	1625	2323/8	0,0143	земљиште под зградом-објектом		Правно и фактичко стање се разликују- на терену није пољопривредно земљиште- прилог Записник комисије за израду програма или Републичког пољпривредног инспектора	насеље Зива
Вајска	ЖИВА	472	2323/9	0,4043	земљиште под зградом-објектом		Правно и фактичко стање се разликују- на терену није пољопривредно земљиште- прилог Записник комисије за израду програма или Републичког пољпривредног инспектора	асвалтни пут
Вајска	ЖИВА	1625	2324/1	0,5514	пашњак	2	Правно и фактичко стање се разликују- на терену није пољопривредно земљиште- прилог Записник комисије за израду програма или Републичког пољпривредног инспектора	обрасло растињем
Вајска	ЦРВЕНОГ КРСТА	245	236	0,0544	воћњак	2	Правно и фактичко стање се разликују- на терену није пољопривредно земљиште- прилог Записник комисије за израду програма или Републичког пољпривредног инспектора	Конверзија.
Вајска	ЖИВА	166	2391	0,0474	трстик-мочвара	3	Правно и фактичко стање се разликују- на терену није пољопривредно земљиште- прилог Записник комисије за израду програма или Републичког пољпривредног инспектора	насип
Вајска	ЖИВА	166	2392	0,2629	трстик-мочвара	3	Правно и фактичко стање се разликују- на терену није пољопривредно земљиште- прилог Записник комисије за израду програма или Републичког пољпривредног инспектора	насип
Вајска	ЖИВА	166	2394	0,0751	трстик-мочвара	3	Правно и фактичко стање се разликују- на терену није пољопривредно земљиште- прилог Записник комисије за израду програма или Републичког пољпривредног инспектора	насип

Вајска	ЖИВА	166	2397	0,1804	трстик-мочвара	3	Правно и фактичко стање се разликују- на терену није пољопривредно земљиште- прилог Записник комисије за израду програма или Републичког пољпривредног инспектора	насип
Вајска	КУБИЦИ	1625	2484	0,7651	пашњак	2	Правно и фактичко стање се разликују- на терену није пољопривредно земљиште- прилог Записник комисије за израду програма или Републичког пољпривредног инспектора	обрасло ниским растињем
Вајска	КУБИЦИ	1625	2486	0,1873	пашњак	2	Правно и фактичко стање се разликују- на терену није пољопривредно земљиште- прилог Записник комисије за израду програма или Републичког пољпривредног инспектора	обрасло ниским растињем
Вајска	КУБИЦИ	1625	2487/2	0,1712	њива	4	Правно и фактичко стање се разликују- на терену није пољопривредно земљиште- прилог Записник комисије за израду програма или Републичког пољпривредног инспектора	обрасло ниским растињем
Вајска	КУБИЦИ	166	2495	0,7049	њива	4	Правно и фактичко стање се разликују- на терену није пољопривредно земљиште- прилог Записник комисије за израду програма или Републичког пољпривредног инспектора	посумљено тополом
Вајска	КУБИЦИ	166	2497/4	0,9468	њива	3	Правно и фактичко стање се разликују- на терену није пољопривредно земљиште- прилог Записник комисије за израду програма или Републичког пољпривредног инспектора	посумљено тополом
Вајска	КУБИЦИ	1625	2499	0,0576	пашњак	2	Правно и фактичко стање се разликују- на терену није пољопривредно земљиште- прилог Записник комисије за израду програма или Републичког пољпривредног инспектора	обрасло ниским растињем
Вајска	ПЕТЕФИ ШАНДОРА	1530	250	0,0696	њива	2	Правно и фактичко стање се разликују- на терену није пољопривредно земљиште- прилог Записник комисије за израду програма или Републичког пољпривредног инспектора	Конверзија.
Вајска	КУБИЦИ	1625	2501	0,4351	бара		Правно и фактичко стање се разликују- на терену није пољопривредно земљиште- прилог Записник комисије за израду програма или Републичког пољпривредног инспектора	обрасло ниским растињем
Вајска	ЦРНИ ПАЊЕВИ	1625	2523	0,1425	пашњак	2	Правно и фактичко стање се разликују- на терену није пољопривредно земљиште- прилог Записник комисије за израду програма или Републичког пољпривредног инспектора	сума

Вајска	ЦРНИ ПАЊЕВИ	1625	2524	0,1000	пашњак	2	Правно и фактичко стање се разликују- на терену није пољопривредно земљиште- прилог Записник комисије за израду програма или Републичког пољпривредног инспектора	сума
Вајска	ЦРВЕНОГ КРСТА	1415	257	0,0496	воћњак	2	Правно и фактичко стање се разликују- на терену није пољопривредно земљиште- прилог Записник комисије за израду програма или Републичког пољпривредног инспектора	Конверзија.
Вајска	ЦРВЕНОГ КРСТА	15	258	0,0036	њива	2	Правно и фактичко стање се разликују- на терену није пољопривредно земљиште- прилог Записник комисије за израду програма или Републичког пољпривредног инспектора	Није пољопривредно земљиште_
Вајска	ЦРВЕНОГ КРСТА	15	259	0,1068	њива	2	Правно и фактичко стање се разликују- на терену није пољопривредно земљиште- прилог Записник комисије за израду програма или Републичког пољпривредног инспектора	Конверзија.
Вајска	ЦРВЕНОГ КРСТА	1184	265	0,0723	воћњак	2	Правно и фактичко стање се разликују- на терену није пољопривредно земљиште- прилог Записник комисије за израду програма или Републичког пољпривредног инспектора	Конверзија.
Вајска	ЦРНИ ПАЊЕВИ	1108	2652	0,2016	бара		Правно и фактичко стање се разликују- на терену није пољопривредно земљиште- прилог Записник комисије за израду програма или Републичког пољпривредног инспектора	обрасло ниским растињем
Вајска	ЦРНИ ПАЊЕВИ	166	2672	0,0815	њива	3	Правно и фактичко стање се разликују- на терену није пољопривредно земљиште- прилог Записник комисије за израду програма или Републичког пољпривредног инспектора	Није пољопривредно земљиште_
Вајска	ЦРНИ ПАЊЕВИ	1625	2674	22,6238	њива	3	Трајно изузета - Коначно враћено реституцијом	Реституција реш. бр. 46-013523/2013 од 22.12.2016
Вајска	ВЕНАЦ	661	27/1	0,0310	њива	2	Правно и фактичко стање се разликују- на терену није пољопривредно земљиште- прилог Записник комисије за израду програма или Републичког пољпривредног инспектора	Није пољопривредно земљиште_

Вајска	ВУКА КАРАЏИЦА	662	27/2	0,1537	њива	2	Правно и фактичко стање се разликују- на терену није пољопривредно земљиште- прилог Записник комисије за израду програма или Републичког пољпривредног инспектора	Конверзија.
Вајска	ГРЕДА И ОКРУГЛИЦА	1625	2711	1,1151	ливада	5	Правно и фактичко стање се разликују- на терену није пољопривредно земљиште- прилог Записник комисије за израду програма или Републичког пољпривредног инспектора	обрасло ниским растињем
Вајска	СТОЈНОВАЦА	1108	2820/1	0,7110	бара		Правно и фактичко стање се разликују- на терену није пољопривредно земљиште- прилог Записник комисије за израду програма или Републичког пољпривредног инспектора	насип
Вајска	СТОЈНОВАЦА	1108	2820/2	1,3759	бара		Правно и фактичко стање се разликују- на терену није пољопривредно земљиште- прилог Записник комисије за израду програма или Републичког пољпривредног инспектора	насип
Вајска	ВУКА КАРАЏИЦА	536	3	0,0009	њива	2	Правно и фактичко стање се разликују- на терену није пољопривредно земљиште- прилог Записник комисије за израду програма или Републичког пољпривредног инспектора	Није пољопривредно земљиште_
Вајска	МАРШАЛА ТИТА	819	32/1	0,1316	њива	2	Правно и фактичко стање се разликују- на терену није пољопривредно земљиште- прилог Записник комисије за израду програма или Републичког пољпривредног инспектора	Конверзија.
Вајска	МАРШАЛА ТИТА	1067	32/2	0,1306	њива	2	Правно и фактичко стање се разликују- на терену није пољопривредно земљиште- прилог Записник комисије за израду програма или Републичког пољпривредног инспектора	Конверзија.
Вајска	ЈУГОСЛОВЕНСКЕ НАРОДНЕ АРМИЈЕ	743	323	0,0594	њива	2	Правно и фактичко стање се разликују- на терену није пољопривредно земљиште- прилог Записник комисије за израду програма или Републичког пољпривредног инспектора	Конверзија.
Вајска	МАРШАЛА ТИТА	785	33	0,0106	њива	2	Правно и фактичко стање се разликују- на терену није пољопривредно земљиште- прилог Записник комисије за израду програма или Републичког пољпривредног инспектора	Није пољопривредно земљиште_
Вајска	ЏОМБЕ	1625	3306	2,2023	трстик-мочвара	2	Правно и фактичко стање се разликују- на терену није пољопривредно земљиште- прилог Записник комисије за израду програма или Републичког пољпривредног инспектора	обрасло ниским растињем

Вајска	ҮОМБЕ	1625	3322/2	1,7251	трстик-мочвара	2	Правно и фактичко стање се разликују- на терену није пољопривредно земљиште- прилог Записник комисије за израду програма или Републичког пољпривредног инспектора	обрасло ниским растињем
Вајска	ЈУГОСЛОВЕНСКЕ НАРОДНЕ АРМИЈЕ	1477	333	0,0437	њива	2	Правно и фактичко стање се разликују- на терену није пољопривредно земљиште- прилог Записник комисије за израду програма или Републичког пољпривредног инспектора	Конверзија.
Вајска	ЈУГОСЛОВЕНСКЕ НАРОДНЕ АРМИЈЕ	225	340	0,0514	воћњак	2	Правно и фактичко стање се разликују- на терену није пољопривредно земљиште- прилог Записник комисије за израду програма или Републичког пољпривредног инспектора	Конверзија.
Вајска	МАРШАЛА ТИТА	774	35	0,0756	њива	2	Правно и фактичко стање се разликују- на терену није пољопривредно земљиште- прилог Записник комисије за израду програма или Републичког пољпривредног инспектора	Конверзија.
Вајска	ЂУЛА	1108	3531	0,4460	бара		Правно и фактичко стање се разликују- на терену није пољопривредно земљиште- прилог Записник комисије за израду програма или Републичког пољпривредног инспектора	обрасло ниским растињем
Вајска	ПЕРЕ СЕГЕДИНЦА	1108	3729/3	3,3828	пашњак	2	Правно и фактичко стање се разликују- на терену није пољопривредно земљиште- прилог Записник комисије за израду програма или Републичког пољпривредног инспектора	Није пољопривредно земљиште_
Вајска	УРБАРИЈАЛ	1108	3729/4	0,1552	пашњак	2	Правно и фактичко стање се разликују- на терену није пољопривредно земљиште- прилог Записник комисије за израду програма или Републичког пољпривредног инспектора	Конверзија.
Вајска	УРБАРИЈАЛ	1108	3732	0,7011	пашњак	2	Правно и фактичко стање се разликују- на терену није пољопривредно земљиште- прилог Записник комисије за израду програма или Републичког пољпривредног инспектора	обрасло ниским растињем
Вајска	УРБАРИЈАЛ	1108	3734	0,7031	пашњак	2	Правно и фактичко стање се разликују- на терену није пољопривредно земљиште- прилог Записник комисије за израду програма или Републичког пољпривредног инспектора	депонија

Вајска	УРБАРИЈАЛ	1108	3736	0,1735	пашњак	2	Правно и фактичко стање се разликују- на терену није пољопривредно земљиште- прилог Записник комисије за израду програма или Републичког пољпривредног инспектора	Необрадиво.
Вајска	УРБАРИЈАЛ	1108	3738/1	0,3915	пашњак	4	Правно и фактичко стање се разликују- на терену није пољопривредно земљиште- прилог Записник комисије за израду програма или Републичког пољпривредног инспектора	Изграђени нелегални стамбени и помоћни објекти.
Вајска	УРБАРИЈАЛ	1108	3738/2	0,6766	бара		Правно и фактичко стање се разликују- на терену није пољопривредно земљиште- прилог Записник комисије за израду програма или Републичког пољпривредног инспектора	Изграђени нелегални стамбени објекти.
Вајска	ЈУГОСЛОВЕНСКЕ НАРОДНЕ АРМИЈЕ	604	380	0,0538	воћњак	2	Правно и фактичко стање се разликују- на терену није пољопривредно земљиште- прилог Записник комисије за израду програма или Републичког пољпривредног инспектора	Конверзија.
Вајска	ШИРИНИЦЕ	1625	3846	0,3431	трстик-мочвара	2	Правно и фактичко стање се разликују- на терену није пољопривредно земљиште- прилог Записник комисије за израду програма или Републичког пољпривредног инспектора	обрасло ниским растињем
Вајска	ШИРИНИЦЕ	1625	3847/1	1,4260	трстик-мочвара	2	Правно и фактичко стање се разликују- на терену није пољопривредно земљиште- прилог Записник комисије за израду програма или Републичког пољпривредног инспектора	обрасло ниским растињем
Вајска	ШИРИНИЦЕ	1625	3847/2	0,0562	пашњак	3	Правно и фактичко стање се разликују- на терену није пољопривредно земљиште- прилог Записник комисије за израду програма или Републичког пољпривредног инспектора	обрасло ниским растињем
Вајска	ЈУГОСЛОВЕНСКЕ НАРОДНЕ АРМИЈЕ	845	385	0,0464	њива	2	Правно и фактичко стање се разликују- на терену није пољопривредно земљиште- прилог Записник комисије за израду програма или Републичког пољпривредног инспектора	Конверзија.
Вајска	ЈУГОСЛОВЕНСКЕ НАРОДНЕ АРМИЈЕ	724	387	0,0498	воћњак	2	Правно и фактичко стање се разликују- на терену није пољопривредно земљиште- прилог Записник комисије за израду програма или Републичког пољпривредног инспектора	Конверзија.
Вајска	ПОЉЕ	1625	3885	1,7552	пашњак	2	Правно и фактичко стање се разликују- на терену није пољопривредно земљиште- прилог Записник комисије за израду програма или Републичког пољпривредног инспектора	обрасло ниским растињем

Вајска	ПОЉЕ	1108	3981	0,5317	пашњак	3	Правно и фактичко стање се разликују- на терену није пољопривредно земљиште- прилог Записник комисије за израду програма или Републичког пољпривредног инспектора	обрасло ниским растињем
Вајска	ПОЉЕ	1625	3983	0,0950	њива	6	Правно и фактичко стање се разликују- на терену није пољопривредно земљиште- прилог Записник комисије за израду програма или Републичког пољпривредног инспектора	обрасло ниским растињем
Вајска	ПОЉЕ	1108	3984	0,2140	пашњак	3	Правно и фактичко стање се разликују- на терену није пољопривредно земљиште- прилог Записник комисије за израду програма или Републичког пољпривредног инспектора	обрасло ниским растињем
Вајска	ВУКА КАРАЏИЦА	536	4	0,0328	воћњак	2	Правно и фактичко стање се разликују- на терену није пољопривредно земљиште- прилог Записник комисије за израду програма или Републичког пољпривредног инспектора	Конверзија.
Вајска	ЈУГОСЛОВЕНСКЕ НАРОДНЕ АРМИЈЕ	1518	403/1	0,1372	бара		Правно и фактичко стање се разликују- на терену није пољопривредно земљиште- прилог Записник комисије за израду програма или Републичког пољпривредног инспектора	Конверзија.
Вајска	ЈУГОСЛОВЕНСКЕ НАРОДНЕ АРМИЈЕ	1518	403/1	0,0210	остало природно неплодно земљиште		Правно и фактичко стање се разликују- на терену није пољопривредно земљиште- прилог Записник комисије за израду програма или Републичког пољпривредног инспектора	Конверзија.
Вајска	ЈУГОСЛОВЕНСКЕ НАРОДНЕ АРМИЈЕ	1518	403/1	0,0069	остало природно неплодно земљиште		Правно и фактичко стање се разликују- на терену није пољопривредно земљиште- прилог Записник комисије за израду програма или Републичког пољпривредног инспектора	Конверзија.
Вајска	ЈУГОСЛОВЕНСКЕ НАРОДНЕ АРМИЈЕ	899	403/2	0,0578	бара		Правно и фактичко стање се разликују- на терену није пољопривредно земљиште- прилог Записник комисије за израду програма или Републичког пољпривредног инспектора	Није пољопривредно земљиште_
Вајска	ЈУГОСЛОВЕНСКЕ НАРОДНЕ АРМИЈЕ	824	403/3	0,0902	бара		Правно и фактичко стање се разликују- на терену није пољопривредно земљиште- прилог Записник комисије за израду програма или Републичког пољпривредног инспектора	Није пољопривредно земљиште_

Вајска	ЈУГОСЛОВЕНСКЕ НАРОДНЕ АРМИЈЕ	1549	403/4	0,1225	бара		Правно и фактичко стање се разликују- на терену није пољопривредно земљиште- прилог Записник комисије за израду програма или Републичког пољпривредног инспектора	Није пољопривредно земљиште_
Вајска	ЈУГОСЛОВЕНСКЕ НАРОДНЕ АРМИЈЕ	1100	403/7	0,0336	остало природно неплодно земљиште		Правно и фактичко стање се разликују- на терену није пољопривредно земљиште- прилог Записник комисије за израду програма или Републичког пољпривредног инспектора	Није пољопривредно земљиште_
Вајска	ЈУГОСЛОВЕНСКЕ НАРОДНЕ АРМИЈЕ	1100	403/7	0,0210	остало природно неплодно земљиште		Правно и фактичко стање се разликују- на терену није пољопривредно земљиште- прилог Записник комисије за израду програма или Републичког пољпривредног инспектора	Није пољопривредно земљиште_
Вајска	ЈУГОСЛОВЕНСКЕ НАРОДНЕ АРМИЈЕ	1100	403/7	0,1406	бара		Правно и фактичко стање се разликују- на терену није пољопривредно земљиште- прилог Записник комисије за израду програма или Републичког пољпривредног инспектора	Није пољопривредно земљиште_
Вајска	ЈУГОСЛОВЕНСКЕ НАРОДНЕ АРМИЈЕ	1100	403/7	0,0401	остало природно неплодно земљиште		Правно и фактичко стање се разликују- на терену није пољопривредно земљиште- прилог Записник комисије за израду програма или Републичког пољпривредног инспектора	Није пољопривредно земљиште_
Вајска	ЈУГОСЛОВЕНСКЕ НАРОДНЕ АРМИЈЕ	1100	403/8	0,0579	остало природно неплодно земљиште		Правно и фактичко стање се разликују- на терену није пољопривредно земљиште- прилог Записник комисије за израду програма или Републичког пољпривредног инспектора	Није пољопривредно земљиште_
Вајска	ЈУГОСЛОВЕНСКЕ НАРОДНЕ АРМИЈЕ	1100	403/8	0,0667	бара		Правно и фактичко стање се разликују- на терену није пољопривредно земљиште- прилог Записник комисије за израду програма или Републичког пољпривредног инспектора	Није пољопривредно земљиште_
Вајска	ЈУГОСЛОВЕНСКЕ НАРОДНЕ АРМИЈЕ	1620	403/9	0,0114	остало природно неплодно земљиште		Правно и фактичко стање се разликују- на терену није пољопривредно земљиште- прилог Записник комисије за израду програма или Републичког пољпривредног инспектора	Није пољопривредно земљиште_
Вајска	СЕЛО	1102	409/1	0,1623	пашњак	4	Правно и фактичко стање се разликују- на терену није пољопривредно земљиште- прилог Записник комисије за израду програма или Републичког пољпривредног инспектора	Конверзија
Вајска	ПОЉЕ	1108	4165	0,3143	пашњак	3	Правно и фактичко стање се разликују- на терену није пољопривредно земљиште- прилог Записник комисије за израду програма или Републичког пољпривредног инспектора	обрасло ниским растињем

Вајска	ПОЉЕ	1108	4166	0,0257	пашњак	3	Правно и фактичко стање се разликују- на терену није пољопривредно земљиште- прилог Записник комисије за израду програма или Републичког пољпривредног инспектора	обрасло ниским растињем
Вајска	ПОЉЕ	1108	4167	0,3617	пашњак	3	Правно и фактичко стање се разликују- на терену није пољопривредно земљиште- прилог Записник комисије за израду програма или Републичког пољпривредног инспектора	обрасло ниским растињем
Вајска	ПОЉЕ	1108	4280	0,5979	пашњак	3	Правно и фактичко стање се разликују- на терену није пољопривредно земљиште- прилог Записник комисије за израду програма или Републичког пољпривредног инспектора	обрасло ниским растињем
Вајска	ПОЉЕ	1108	4281	0,1381	пашњак	3	Правно и фактичко стање се разликују- на терену није пољопривредно земљиште- прилог Записник комисије за израду програма или Републичког пољпривредног инспектора	обрасло ниским растињем
Вајска	ЈУГОСЛОВЕНСКЕ НАРОДНЕ АРМИЈЕ	911	437/1	0,0953	пашњак	4	Правно и фактичко стање се разликују- на терену није пољопривредно земљиште- прилог Записник комисије за израду програма или Републичког пољпривредног инспектора	Конверзија.
Вајска	ЈУГОСЛОВЕНСКЕ НАРОДНЕ АРМИЈЕ	1458	437/2	0,0350	пашњак	4	Правно и фактичко стање се разликују- на терену није пољопривредно земљиште- прилог Записник комисије за израду програма или Републичког пољпривредног инспектора	Није пољопривредно земљиште_
Вајска	ЈУГОСЛОВЕНСКЕ НАРОДНЕ АРМИЈЕ	1099	437/3	0,0320	пашњак	4	Правно и фактичко стање се разликују- на терену није пољопривредно земљиште- прилог Записник комисије за израду програма или Републичког пољпривредног инспектора	Није пољопривредно земљиште_
Вајска	ВАСЕ МИСКИНА	1506	437/4	0,0827	њива	2	Правно и фактичко стање се разликују- на терену није пољопривредно земљиште- прилог Записник комисије за израду програма или Републичког пољпривредног инспектора	Није пољопривредно земљиште_
Вајска	ВАСЕ МИСКИНА	1505	437/5	0,0892	њива	2	Правно и фактичко стање се разликују- на терену није пољопривредно земљиште- прилог Записник комисије за израду програма или Републичког пољпривредног инспектора	Није пољопривредно земљиште_

Вајска	ЈУГОСЛОВЕНСКЕ НАРОДНЕ АРМИЈЕ	1099	437/6	0,0808	пашњак	4	Правно и фактичко стање се разликују- на терену није пољопривредно земљиште- прилог Записник комисије за израду програма или Републичког пољпривредног инспектора	Није пољопривредно земљиште_
Вајска	АЛПАР	1108	4407	3,0031	пашњак	3	Правно и фактичко стање се разликују- на терену није пољопривредно земљиште- прилог Записник комисије за израду програма или Републичког пољпривредног инспектора	обрасло ниским растињем
Вајска	ДУБОКА ВЕНА	1108	4563	2,9755	пашњак	4	Правно и фактичко стање се разликују- на терену није пољопривредно земљиште- прилог Записник комисије за израду програма или Републичког пољпривредног инспектора	Необрадиво земљиште.
Вајска	ДУБОКА ВЕНА	1108	4564	4,3922	бара		Правно и фактичко стање се разликују- на терену није пољопривредно земљиште- прилог Записник комисије за израду програма или Републичког пољпривредног инспектора	Необрадиво земљиште.
Вајска	ДУБОКА ВЕНА	1108	4565	0,2915	пашњак	3	Правно и фактичко стање се разликују- на терену није пољопривредно земљиште- прилог Записник комисије за израду програма или Републичког пољпривредног инспектора	Необрадиво земљиште.
Вајска	ДУБОКА ВЕНА	1108	4568	0,2525	пашњак	4	Правно и фактичко стање се разликују- на терену није пољопривредно земљиште- прилог Записник комисије за израду програма или Републичког пољпривредног инспектора	обрасло ниским растињем
Вајска	ДУБОКА ВЕНА	1108	4592	0,1858	бара		Правно и фактичко стање се разликују- на терену није пољопривредно земљиште- прилог Записник комисије за израду програма или Републичког пољпривредног инспектора	Пут.
Вајска	ДУБОКА ВЕНА	1108	4601	0,1287	пашњак	2	Правно и фактичко стање се разликују- на терену није пољопривредно земљиште- прилог Записник комисије за израду програма или Републичког пољпривредног инспектора	обрасло ниским растињем
Вајска	ДУБОКА ВЕНА	1108	4603	0,3446	пашњак	2	Правно и фактичко стање се разликују- на терену није пољопривредно земљиште- прилог Записник комисије за израду програма или Републичког пољпривредног инспектора	обрасло ниским растињем
Вајска	КРАЈИШКА	1482	462	0,0325	воћњак	2	Правно и фактичко стање се разликују- на терену није пољопривредно земљиште- прилог Записник комисије за израду програма или Републичког пољпривредног инспектора	Конверзија.

Вајска	КРАЈИШКА	1482	463	0,1911	њива	2	Правно и фактичко стање се разликују- на терену није пољопривредно земљиште- прилог Записник комисије за израду програма или Републичког пољпривредног инспектора	Конверзија.
Вајска	ДУБОКА ВЕНА	166	4634	0,3009	њива	3	Правно и фактичко стање се разликују- на терену није пољопривредно земљиште- прилог Записник комисије за израду програма или Републичког пољпривредног инспектора	Није пољопривредно земљиште_
Вајска	КРАЈИШКА	140	464	0,0321	њива	2	Правно и фактичко стање се разликују- на терену није пољопривредно земљиште- прилог Записник комисије за израду програма или Републичког пољпривредног инспектора	Није пољопривредно земљиште_
Вајска	ДУБОКА ВЕНА	1625	4643	0,2136	бара		Правно и фактичко стање се разликују- на терену није пољопривредно земљиште- прилог Записник комисије за израду програма или Републичког пољпривредног инспектора	обрасло ниским растињем
Вајска	ДУБОКА ВЕНА	1108	4644	5,8247	бара		Правно и фактичко стање се разликују- на терену није пољопривредно земљиште- прилог Записник комисије за израду програма или Републичког пољпривредног инспектора	Није обрадива површина.
Вајска	ДУБОКА ВЕНА	1108	4646	0,7007	бара		Правно и фактичко стање се разликују- на терену није пољопривредно земљиште- прилог Записник комисије за израду програма или Републичког пољпривредног инспектора	обрасло ниским растињем
Вајска	ДУБОКА ВЕНА	1108	4648	1,6569	бара		Правно и фактичко стање се разликују- на терену није пољопривредно земљиште- прилог Записник комисије за израду програма или Републичког пољпривредног инспектора	обрасло ниским растињем
Вајска	ДУБОКА ВЕНА	1625	4649/1	9,6749	пашњак	2	Правно и фактичко стање се разликују- на терену није пољопривредно земљиште- прилог Записник комисије за израду програма или Републичког пољпривредног инспектора	обрасло ниским растињем
Вајска	ДУБОКА ВЕНА	1108	4649/8	18,3811	пашњак	2	Правно и фактичко стање се разликују- на терену није пољопривредно земљиште- прилог Записник комисије за израду програма или Републичког пољпривредног инспектора	обрасло ниским растињем

Вајска	КРАЈИШКА	140	465	0,0156	воћњак	2	Правно и фактичко стање се разликују- на терену није пољопривредно земљиште- прилог Записник комисије за израду програма или Републичког пољпривредног инспектора	Конверзија.
Вајска	КУБИЦИ	1625	4650	0,3082	пашњак	2	Правно и фактичко стање се разликују- на терену није пољопривредно земљиште- прилог Записник комисије за израду програма или Републичког пољпривредног инспектора	обрасло ниским растињем
Вајска	КРАЈИШКА	140	466	0,1692	њива	2	Правно и фактичко стање се разликују- на терену није пољопривредно земљиште- прилог Записник комисије за израду програма или Републичког пољпривредног инспектора	Конверзија
Вајска	КРАЈИШКА	305	467	0,0338	њива	2	Правно и фактичко стање се разликују- на терену није пољопривредно земљиште- прилог Записник комисије за израду програма или Републичког пољпривредног инспектора	Није пољопривредно земљиште_
Вајска	КРАЈИШКА	305	468	0,0166	воћњак	2	Правно и фактичко стање се разликују- на терену није пољопривредно земљиште- прилог Записник комисије за израду програма или Републичког пољпривредног инспектора	Конверзија.
Вајска	КРАЈИШКА	305	469	0,1793	њива	2	Правно и фактичко стање се разликују- на терену није пољопривредно земљиште- прилог Записник комисије за израду програма или Републичког пољпривредног инспектора	Конверзија
Вајска	СТАПАР	166	4740	0,0447	остало природно неплодно земљиште		Правно и фактичко стање се разликују- на терену није пољопривредно земљиште- прилог Записник комисије за израду програма или Републичког пољпривредног инспектора	обрасло растињем
Вајска	СТАПАР	1625	4782	0,4205	пашњак	4	Правно и фактичко стање се разликују- на терену није пољопривредно земљиште- прилог Записник комисије за израду програма или Републичког пољпривредног инспектора	обрасло шумом
Вајска	СТАПАР	1625	4783	0,5179	пашњак	4	Правно и фактичко стање се разликују- на терену није пољопривредно земљиште- прилог Записник комисије за израду програма или Републичког пољпривредног инспектора	обрасло шумом
Вајска	СТАПАР	1108	4793	0,2282	бара		Правно и фактичко стање се разликују- на терену није пољопривредно земљиште- прилог Записник комисије за израду програма или Републичког пољпривредног инспектора	обрасло ниским растињем

Вајска	СТАПАР	1108	4794	0,2321	бара		Правно и фактичко стање се разликују- на терену није пољопривредно земљиште- прилог Записник комисије за израду програма или Републичког пољпривредног инспектора	насип
Вајска	СТАПАР	1108	4795	0,5307	бара		Правно и фактичко стање се разликују- на терену није пољопривредно земљиште- прилог Записник комисије за израду програма или Републичког пољпривредног инспектора	насип
Вајска	СТАПАР	1108	4796	0,2169	бара		Правно и фактичко стање се разликују- на терену није пољопривредно земљиште- прилог Записник комисије за израду програма или Републичког пољпривредног инспектора	насип
Вајска	СТАПАР	1108	4797	0,2379	бара		Правно и фактичко стање се разликују- на терену није пољопривредно земљиште- прилог Записник комисије за израду програма или Републичког пољпривредног инспектора	насип
Вајска	СТАПАР	1108	4798	0,2311	бара		Правно и фактичко стање се разликују- на терену није пољопривредно земљиште- прилог Записник комисије за израду програма или Републичког пољпривредног инспектора	насип
Вајска	СТАПАР	1108	4799	0,2429	бара		Правно и фактичко стање се разликују- на терену није пољопривредно земљиште- прилог Записник комисије за израду програма или Републичког пољпривредног инспектора	насип
Вајска	ЗМАЈ ЈОВИНА	1777	480	0,0545	њива	2	Правно и фактичко стање се разликују- на терену није пољопривредно земљиште- прилог Записник комисије за израду програма или Републичког пољпривредног инспектора	Конверзија.
Вајска	СТАПАР	1108	4800	0,2481	бара		Правно и фактичко стање се разликују- на терену није пољопривредно земљиште- прилог Записник комисије за израду програма или Републичког пољпривредног инспектора	насип
Вајска	СТАПАР	1108	4801	0,2482	бара		Правно и фактичко стање се разликују- на терену није пољопривредно земљиште- прилог Записник комисије за израду програма или Републичког пољпривредног инспектора	обрасло ниским растињем

Бајска	ЗМАЈ ЈОВИНА	1777	481	0,0479	воћњак	2	Правно и фактичко стање се разликују- на терену није пољопривредно земљиште- прилог Записник комисије за израду програма или Републичког пољпривредног инспектора	Конверзија.
Бајска	ЗМАЈ ЈОВИНА	1777	482	0,0267	воћњак	2	Правно и фактичко стање се разликују- на терену није пољопривредно земљиште- прилог Записник комисије за израду програма или Републичког пољпривредног инспектора	Конверзија.
Бајска	ЗМАЈ ЈОВИНА	1777	483	0,1293	њива	2	Правно и фактичко стање се разликују- на терену није пољопривредно земљиште- прилог Записник комисије за израду програма или Републичког пољпривредног инспектора	Конверзија.
Бајска	ЗМАЈ ЈОВИНА	567	484	0,0659	њива	2	Правно и фактичко стање се разликују- на терену није пољопривредно земљиште- прилог Записник комисије за израду програма или Републичког пољпривредног инспектора	Није пољопривредно земљиште_
Бајска	ЗМАЈ ЈОВИНА	567	485	0,0729	њива	2	Правно и фактичко стање се разликују- на терену није пољопривредно земљиште- прилог Записник комисије за израду програма или Републичког пољпривредног инспектора	Конверзија.
Бајска	ЗМАЈ ЈОВИНА	567	485	0,0700	њива	2	Правно и фактичко стање се разликују- на терену није пољопривредно земљиште- прилог Записник комисије за израду програма или Републичког пољпривредног инспектора	Конверзија.
Бајска	ЗМАЈ ЈОВИНА	567	485	0,0148	воћњак	2	Правно и фактичко стање се разликују- на терену није пољопривредно земљиште- прилог Записник комисије за израду програма или Републичког пољпривредног инспектора	Конверзија.
Бајска	ЗМАЈ ЈОВИНА	64	486	0,0373	њива	2	Правно и фактичко стање се разликују- на терену није пољопривредно земљиште- прилог Записник комисије за израду програма или Републичког пољпривредног инспектора	Није пољопривредно земљиште_
Бајска	ЗМАЈ ЈОВИНА	64	487	0,0415	воћњак	2	Правно и фактичко стање се разликују- на терену није пољопривредно земљиште- прилог Записник комисије за израду програма или Републичког пољпривредног инспектора	Конверзија.
Бајска	ЗМАЈ ЈОВИНА	64	488	0,0692	њива	2	Правно и фактичко стање се разликују- на терену није пољопривредно земљиште- прилог Записник комисије за израду програма или Републичког пољпривредног инспектора	Конверзија.

Вајска	ЗМАЈ ЈОВИНА	64	489	0,0749	воћњак	2	Правно и фактичко стање се разликују- на терену није пољопривредно земљиште- прилог Записник комисије за израду програма или Републичког пољпривредног инспектора	Конверзија.
Вајска	ЗМАЈ ЈОВИНА	1491	490	0,0336	њива	2	Правно и фактичко стање се разликују- на терену није пољопривредно земљиште- прилог Записник комисије за израду програма или Републичког пољпривредног инспектора	Није пољопривредно земљиште_
Вајска	ЗМАЈ ЈОВИНА	1491	491	0,0223	воћњак	2	Правно и фактичко стање се разликују- на терену није пољопривредно земљиште- прилог Записник комисије за израду програма или Републичког пољпривредног инспектора	Конверзија.
Вајска	ЗМАЈ ЈОВИНА	1491	492	0,1640	њива	2	Правно и фактичко стање се разликују- на терену није пољопривредно земљиште- прилог Записник комисије за израду програма или Републичког пољпривредног инспектора	Конверзија.
Вајска	ЗМАЈ ЈОВИНА	490	494	0,1728	њива	2	Правно и фактичко стање се разликују- на терену није пољопривредно земљиште- прилог Записник комисије за израду програма или Републичког пољпривредног инспектора	Конверзија
Вајска	ЗМАЈ ЈОВИНА	1584	498	0,0398	њива	2	Правно и фактичко стање се разликују- на терену није пољопривредно земљиште- прилог Записник комисије за израду програма или Републичког пољпривредног инспектора	Није пољопривредно земљиште_
Вајска	ЗМАЈ ЈОВИНА	1584	499	0,0266	воћњак	2	Правно и фактичко стање се разликују- на терену није пољопривредно земљиште- прилог Записник комисије за израду програма или Републичког пољпривредног инспектора	Конверзија.
Вајска	ЗМАЈ ЈОВИНА	1584	500	0,0903	њива	2	Правно и фактичко стање се разликују- на терену није пољопривредно земљиште- прилог Записник комисије за израду програма или Републичког пољпривредног инспектора	Конверзија.
Вајска	ЗМАЈ ЈОВИНА	1584	501	0,0651	воћњак	2	Правно и фактичко стање се разликују- на терену није пољопривредно земљиште- прилог Записник комисије за израду програма или Републичког пољпривредног инспектора	Конверзија.

Вајска	ЗМАЈ ЈОВИНА	167	502	0,0586	њива	2	Правно и фактичко стање се разликују- на терену није пољопривредно земљиште- прилог Записник комисије за израду програма или Републичког пољпривредног инспектора	Није пољопривредно земљиште_
Вајска	ЗМАЈ ЈОВИНА	167	503	0,1570	њива	2	Правно и фактичко стање се разликују- на терену није пољопривредно земљиште- прилог Записник комисије за израду програма или Републичког пољпривредног инспектора	Конверзија.
Вајска	ЗМАЈ ЈОВИНА	1489	504	0,0406	њива	2	Правно и фактичко стање се разликују- на терену није пољопривредно земљиште- прилог Записник комисије за израду програма или Републичког пољпривредног инспектора	Није пољопривредно земљиште_
Вајска	ЗМАЈ ЈОВИНА	1489	505	0,0215	воћњак	2	Правно и фактичко стање се разликују- на терену није пољопривредно земљиште- прилог Записник комисије за израду програма или Републичког пољпривредног инспектора	Конверзија
Вајска	ЗМАЈ ЈОВИНА	1489	506	0,1757	њива	6	Правно и фактичко стање се разликују- на терену није пољопривредно земљиште- прилог Записник комисије за израду програма или Републичког пољпривредног инспектора	Конверзија.
Вајска	КРАЈИШКА	1481	507	0,0279	њива	2	Правно и фактичко стање се разликују- на терену није пољопривредно земљиште- прилог Записник комисије за израду програма или Републичког пољпривредног инспектора	Није пољопривредно земљиште_
Вајска	КРАЈИШКА	1481	508	0,1905	њива	2	Правно и фактичко стање се разликују- на терену није пољопривредно земљиште- прилог Записник комисије за израду програма или Републичког пољпривредног инспектора	Конверзија.
Вајска	КРАЈИШКА	1178	512	0,2127	њива	2	Правно и фактичко стање се разликују- на терену није пољопривредно земљиште- прилог Записник комисије за израду програма или Републичког пољпривредног инспектора	Није пољопривредно земљиште_
Вајска	КРАЈИШКА	1484	516	0,0388	њива	2	Правно и фактичко стање се разликују- на терену није пољопривредно земљиште- прилог Записник комисије за израду програма или Републичког пољпривредног инспектора	Није пољопривредно земљиште_
Вајска	КРАЈИШКА	1484	517	0,1882	њива	2	Правно и фактичко стање се разликују- на терену није пољопривредно земљиште- прилог Записник комисије за израду програма или Републичког пољпривредног инспектора	Конверзија.

Вајска	КРАЈИШКА	963	518	0,0188	њива	2	Правно и фактичко стање се разликују- на терену није пољопривредно земљиште- прилог Записник комисије за израду програма или Републичког пољпривредног инспектора	Није пољопривредно земљиште_
Вајска	КРАЈИШКА	963	519	0,0229	воћњак	2	Правно и фактичко стање се разликују- на терену није пољопривредно земљиште- прилог Записник комисије за израду програма или Републичког пољпривредног инспектора	Конверзија.
Вајска	МАРШАЛА ТИТА	929	52	0,0806	њива	2	Правно и фактичко стање се разликују- на терену није пољопривредно земљиште- прилог Записник комисије за израду програма или Републичког пољпривредног инспектора	Није пољопривредно земљиште_
Вајска	КРАЈИШКА	963	520	0,1788	њива	2	Правно и фактичко стање се разликују- на терену није пољопривредно земљиште- прилог Записник комисије за израду програма или Републичког пољпривредног инспектора	Конверзија.
Вајска	КРАЈИШКА	977	521	0,0442	њива	2	Правно и фактичко стање се разликују- на терену није пољопривредно земљиште- прилог Записник комисије за израду програма или Републичког пољпривредног инспектора	Није пољопривредно земљиште_
Вајска	КРАЈИШКА	977	522	0,1804	воћњак	2	Правно и фактичко стање се разликују- на терену није пољопривредно земљиште- прилог Записник комисије за израду програма или Републичког пољпривредног инспектора	Конверзија.
Вајска	КРАЈИШКА	185	526	0,0392	њива	2	Правно и фактичко стање се разликују- на терену није пољопривредно земљиште- прилог Записник комисије за израду програма или Републичког пољпривредног инспектора	Није пољопривредно земљиште_
Вајска	КРАЈИШКА	185	527	0,0402	воћњак	2	Правно и фактичко стање се разликују- на терену није пољопривредно земљиште- прилог Записник комисије за израду програма или Републичког пољпривредног инспектора	Конверзија.
Вајска	КРАЈИШКА	185	528	0,1389	њива	2	Правно и фактичко стање се разликују- на терену није пољопривредно земљиште- прилог Записник комисије за израду програма или Републичког пољпривредног инспектора	Конверзија.

Вајска	КРАЈИШКА	259	532	0,0082	њива	2	Правно и фактичко стање се разликују- на терену није пољопривредно земљиште- прилог Записник комисије за израду програма или Републичког пољпривредног инспектора	Није пољопривредно земљиште_
Вајска	КРАЈИШКА	259	533	0,0128	воћњак	2	Правно и фактичко стање се разликују- на терену није пољопривредно земљиште- прилог Записник комисије за израду програма или Републичког пољпривредног инспектора	Конверзија.
Вајска	КРАЈИШКА	259	534	0,2120	њива	2	Правно и фактичко стање се разликују- на терену није пољопривредно земљиште- прилог Записник комисије за израду програма или Републичког пољпривредног инспектора	Конверзија.
Вајска	КРАЈИШКА	280	535	0,0401	њива	2	Правно и фактичко стање се разликују- на терену није пољопривредно земљиште- прилог Записник комисије за израду програма или Републичког пољпривредног инспектора	Није пољопривредно земљиште_
Вајска	КРАЈИШКА	280	536	0,2088	њива	2	Правно и фактичко стање се разликују- на терену није пољопривредно земљиште- прилог Записник комисије за израду програма или Републичког пољпривредног инспектора	Конверзија.
Вајска	МЛАДЕНА СТОЈАНОВИЦА	413	540	0,0176	њива	3	Правно и фактичко стање се разликују- на терену није пољопривредно земљиште- прилог Записник комисије за израду програма или Републичког пољпривредног инспектора	Није пољопривредно земљиште_
Вајска	МЛАДЕНА СТОЈАНОВИЦА	413	541	0,2092	њива	3	Правно и фактичко стање се разликују- на терену није пољопривредно земљиште- прилог Записник комисије за израду програма или Републичког пољпривредног инспектора	Конверзија.
Вајска	МЛАДЕНА СТОЈАНОВИЦА	1494	544	0,0394	њива	2	Правно и фактичко стање се разликују- на терену није пољопривредно земљиште- прилог Записник комисије за израду програма или Републичког пољпривредног инспектора	Није пољопривредно земљиште_
Вајска	МЛАДЕНА СТОЈАНОВИЦА	1494	545	0,1769	воћњак	2	Правно и фактичко стање се разликују- на терену није пољопривредно земљиште- прилог Записник комисије за израду програма или Републичког пољпривредног инспектора	Конверзија.
Вајска	МЛАДЕНА СТОЈАНОВИЦА	235	546	0,0252	њива	2	Правно и фактичко стање се разликују- на терену није пољопривредно земљиште- прилог Записник комисије за израду програма или Републичког пољпривредног инспектора	Није пољопривредно земљиште_

Вајска	МЛАДЕНА СТОЈАНОВИЦА	235	547	0,0243	воћњак	2	Правно и фактичко стање се разликују- на терену није пољопривредно земљиште- прилог Записник комисије за израду програма или Републичког пољпривредног инспектора	Конверзија.
Вајска	МЛАДЕНА СТОЈАНОВИЦА	235	548	0,1804	њива	2	Правно и фактичко стање се разликују- на терену није пољопривредно земљиште- прилог Записник комисије за израду програма или Републичког пољпривредног инспектора	Конверзија.
Вајска	МЛАДЕНА СТОЈАНОВИЦА	234	550	0,0367	воћњак	2	Правно и фактичко стање се разликују- на терену није пољопривредно земљиште- прилог Записник комисије за израду програма или Републичког пољпривредног инспектора	Конверзија.
Вајска	МЛАДЕНА СТОЈАНОВИЦА	234	551	0,1948	њива	2	Правно и фактичко стање се разликују- на терену није пољопривредно земљиште- прилог Записник комисије за израду програма или Републичког пољпривредног инспектора	Конверзија.
Вајска	МЛАДЕНА СТОЈАНОВИЦА	270	552	0,0369	њива	2	Правно и фактичко стање се разликују- на терену није пољопривредно земљиште- прилог Записник комисије за израду програма или Републичког пољпривредног инспектора	Није пољопривредно земљиште_
Вајска	МЛАДЕНА СТОЈАНОВИЦА	270	553	0,1895	њива	2	Правно и фактичко стање се разликују- на терену није пољопривредно земљиште- прилог Записник комисије за израду програма или Републичког пољпривредног инспектора	Конверзија.
Вајска	МАРШАЛА ТИТА	1610	56	0,2132	њива	2	Правно и фактичко стање се разликују- на терену није пољопривредно земљиште- прилог Записник комисије за израду програма или Републичког пољпривредног инспектора	Конверзија
Вајска	МАРКА ОРЕШКОВИЦА	116	564	0,0365	њива	2	Правно и фактичко стање се разликују- на терену није пољопривредно земљиште- прилог Записник комисије за израду програма или Републичког пољпривредног инспектора	Није пољопривредно земљиште_
Вајска	МАРКА ОРЕШКОВИЦА	116	565	0,1849	њива	2	Правно и фактичко стање се разликују- на терену није пољопривредно земљиште- прилог Записник комисије за израду програма или Републичког пољпривредног инспектора	Конверзија.

Вајска	МАРКА ОРЕШКОВИЦА	921	566	0,0289	њива	2	Правно и фактичко стање се разликују- на терену није пољопривредно земљиште- прилог Записник комисије за израду програма или Републичког пољпривредног инспектора	Није пољопривредно земљиште_
Вајска	МАРКА ОРЕШКОВИЦА	921	567	0,1833	њива	2	Правно и фактичко стање се разликују- на терену није пољопривредно земљиште- прилог Записник комисије за израду програма или Републичког пољпривредног инспектора	Конверзија.
Вајска	МАРКА ОРЕШКОВИЦА	1376	574	0,0499	њива	3	Правно и фактичко стање се разликују- на терену није пољопривредно земљиште- прилог Записник комисије за израду програма или Републичког пољпривредног инспектора	Није пољопривредно земљиште_
Вајска	МАРКА ОРЕШКОВИЦА	1376	575	0,0246	воћњак	2	Правно и фактичко стање се разликују- на терену није пољопривредно земљиште- прилог Записник комисије за израду програма или Републичког пољпривредног инспектора	Конверзија.
Вајска	МАРКА ОРЕШКОВИЦА	1376	576	0,1436	њива	3	Правно и фактичко стање се разликују- на терену није пољопривредно земљиште- прилог Записник комисије за израду програма или Републичког пољпривредног инспектора	Конверзија.
Вајска	ОБРАДА СВОРЦАНА	836	661/1	0,0942	њива	2	Правно и фактичко стање се разликују- на терену није пољопривредно земљиште- прилог Записник комисије за израду програма или Републичког пољпривредног инспектора	Конверзија.
Вајска	ОБРАДА СВОРЦАНА	833	661/2	0,0253	њива	2	Правно и фактичко стање се разликују- на терену није пољопривредно земљиште- прилог Записник комисије за израду програма или Републичког пољпривредног инспектора	Није пољопривредно земљиште_
Вајска	ОБРАДА СВОРЦАНА	1473	661/3	0,0370	њива	2	Правно и фактичко стање се разликују- на терену није пољопривредно земљиште- прилог Записник комисије за израду програма или Републичког пољпривредног инспектора	Није пољопривредно земљиште_
Вајска	РАДИЦЕВА	1662	67	0,0141	њива	2	Правно и фактичко стање се разликују- на терену није пољопривредно земљиште- прилог Записник комисије за израду програма или Републичког пољпривредног инспектора	Није пољопривредно земљиште_
Вајска	ОБРАДА СВОРЦАНА	247	673	0,0897	њива	3	Правно и фактичко стање се разликују- на терену није пољопривредно земљиште- прилог Записник комисије за израду програма или Републичког пољпривредног инспектора	Није пољопривредно земљиште_

Вајска	ЊЕГОШЕВА	1034	676	0,0521	њива	3	Правно и фактичко стање се разликују- на терену није пољопривредно земљиште- прилог Записник комисије за израду програма или Републичког пољпривредног инспектора	Није пољопривредно земљиште_
Вајска	ЊЕГОШЕВА	1034	677	0,1783	њива	3	Правно и фактичко стање се разликују- на терену није пољопривредно земљиште- прилог Записник комисије за израду програма или Републичког пољпривредног инспектора	Конверзија.
Вајска	РАДИЦЕВА	1139	68	0,0940	њива	2	Правно и фактичко стање се разликују- на терену није пољопривредно земљиште- прилог Записник комисије за израду програма или Републичког пољпривредног инспектора	Конверзија
Вајска	РАДИЦЕВА	1139	69	0,0318	воћњак	2	Правно и фактичко стање се разликују- на терену није пољопривредно земљиште- прилог Записник комисије за израду програма или Републичког пољпривредног инспектора	Конверзија
Вајска	ЊЕГОШЕВА	395	694	0,0878	њива	3	Правно и фактичко стање се разликују- на терену није пољопривредно земљиште- прилог Записник комисије за израду програма или Републичког пољпривредног инспектора	Није пољопривредно земљиште_
Вајска	ЊЕГОШЕВА	1068	695	0,0835	њива	3	Правно и фактичко стање се разликују- на терену није пољопривредно земљиште- прилог Записник комисије за израду програма или Републичког пољпривредног инспектора	Није пољопривредно земљиште_
Вајска	ВАСЕ МИСКИНА	272	708	0,0794	њива	2	Правно и фактичко стање се разликују- на терену није пољопривредно земљиште- прилог Записник комисије за израду програма или Републичког пољпривредног инспектора	Није пољопривредно земљиште_
Вајска	ВАСЕ МИСКИНА	913	709	0,1475	њива	2	Правно и фактичко стање се разликују- на терену није пољопривредно земљиште- прилог Записник комисије за израду програма или Републичког пољпривредног инспектора	Конверзија.
Вајска	РАДИЦЕВА	1610	72	0,0314	њива	2	Правно и фактичко стање се разликују- на терену није пољопривредно земљиште- прилог Записник комисије за израду програма или Републичког пољпривредног инспектора	Није пољопривредно земљиште_

Вајска	ЊЕГОШЕВА	1687	720	0,0826	њива	2	Правно и фактичко стање се разликују- на терену није пољопривредно земљиште- прилог Записник комисије за израду програма или Републичког пољпривредног инспектора	Није пољопривредно земљиште_
Вајска	КАРАЂОРЂЕВА	637	723	0,1098	њива	2	Правно и фактичко стање се разликују- на терену није пољопривредно земљиште- прилог Записник комисије за израду програма или Републичког пољпривредног инспектора	Конверзија.
Вајска	КАРАЂОРЂЕВА	983	725	0,0992	њива	2	Правно и фактичко стање се разликују- на терену није пољопривредно земљиште- прилог Записник комисије за израду програма или Републичког пољпривредног инспектора	Конверзија.
Вајска	РАДИЦЕВА	1610	73	0,0861	њива	2	Правно и фактичко стање се разликују- на терену није пољопривредно земљиште- прилог Записник комисије за израду програма или Републичког пољпривредног инспектора	Конверзија.
Вајска	РАДИЦЕВА	924	75	0,1232	њива	2	Правно и фактичко стање се разликују- на терену није пољопривредно земљиште- прилог Записник комисије за израду програма или Републичког пољпривредног инспектора	Конверзија.
Вајска	ДЕЈАНА БЈЕЛОГРЛИЦА	1772	764/2	0,0537	њива	3	Правно и фактичко стање се разликују- на терену није пољопривредно земљиште- прилог Записник комисије за израду програма или Републичког пољпривредног инспектора	Није пољопривредно земљиште_
Вајска	РАДИЦЕВА	436	77	0,1079	њива	2	Правно и фактичко стање се разликују- на терену није пољопривредно земљиште- прилог Записник комисије за израду програма или Републичког пољпривредног инспектора	Конверзија.
Вајска	КАРАЂОРЂЕВА	1031	779/2	0,1460	њива	3	Правно и фактичко стање се разликују- на терену није пољопривредно земљиште- прилог Записник комисије за израду програма или Републичког пољпривредног инспектора	Конверзија.
Вајска	ДОМАЗЕТОВА	629	780	0,0394	њива	3	Правно и фактичко стање се разликују- на терену није пољопривредно земљиште- прилог Записник комисије за израду програма или Републичког пољпривредног инспектора	Није пољопривредно земљиште_
Вајска	ДОМАЗЕТОВА	629	781	0,1896	њива	3	Правно и фактичко стање се разликују- на терену није пољопривредно земљиште- прилог Записник комисије за израду програма или Републичког пољпривредног инспектора	Конверзија.

Вајска	КАРАЂОРЂЕВА	1536	786	0,0592	њива	3	Правно и фактичко стање се разликују- на терену није пољопривредно земљиште- прилог Записник комисије за израду програма или Републичког пољпривредног инспектора	Није пољопривредно земљиште_
Вајска	КАРАЂОРЂЕВА	1536	787	0,1724	њива	3	Правно и фактичко стање се разликују- на терену није пољопривредно земљиште- прилог Записник комисије за израду програма или Републичког пољпривредног инспектора	Конверзија.
Вајска	ДОМАЗЕТОВА	949	788/1	0,1397	њива	4	Правно и фактичко стање се разликују- на терену није пољопривредно земљиште- прилог Записник комисије за израду програма или Републичког пољпривредног инспектора	Конверзија
Вајска	ДОМАЗЕТОВА	972	788/2	0,1428	њива	4	Правно и фактичко стање се разликују- на терену није пољопривредно земљиште- прилог Записник комисије за израду програма или Републичког пољпривредног инспектора	Конверзија
Вајска	ДОМАЗЕТОВА	1550	789/1	0,1427	њива	4	Правно и фактичко стање се разликују- на терену није пољопривредно земљиште- прилог Записник комисије за израду програма или Републичког пољпривредног инспектора	Конверзија
Вајска	ДОМАЗЕТОВА	1550	789/2	0,1426	њива	4	Правно и фактичко стање се разликују- на терену није пољопривредно земљиште- прилог Записник комисије за израду програма или Републичког пољпривредног инспектора	Конверзија
Вајска	КАРАЂОРЂЕВА	1551	793/1	0,0044	њива	3	Правно и фактичко стање се разликују- на терену није пољопривредно земљиште- прилог Записник комисије за израду програма или Републичког пољпривредног инспектора	Није пољопривредно земљиште_
Вајска	КАРАЂОРЂЕВА	1137	793/2	0,0332	њива	3	Правно и фактичко стање се разликују- на терену није пољопривредно земљиште- прилог Записник комисије за израду програма или Републичког пољпривредног инспектора	Конверзија.
Вајска	КАРАЂОРЂЕВА	1551	795/1	0,0824	њива	4	Правно и фактичко стање се разликују- на терену није пољопривредно земљиште- прилог Записник комисије за израду програма или Републичког пољпривредног инспектора	Конверзија.

Вајска	КАРАЂОРЂЕВА	1137	795/2	0,0783	њива	4	Правно и фактичко стање се разликују- на терену није пољопривредно земљиште- прилог Записник комисије за израду програма или Републичког пољопривредног инспектора	Конверзија.
Вајска	ДОМАЗЕТОВА	1551	796/1	0,1426	њива	4	Правно и фактичко стање се разликују- на терену није пољопривредно земљиште- прилог Записник комисије за израду програма или Републичког пољопривредног инспектора	Конверзија
Вајска	ДОМАЗЕТОВА	1137	796/2	0,1428	њива	4	Правно и фактичко стање се разликују- на терену није пољопривредно земљиште- прилог Записник комисије за израду програма или Републичког пољопривредног инспектора	Конверзија
Вајска	ДОМАЗЕТОВА	974	797/1	0,1428	њива	4	Правно и фактичко стање се разликују- на терену није пољопривредно земљиште- прилог Записник комисије за израду програма или Републичког пољопривредног инспектора	Конверзија
Вајска	ДОМАЗЕТОВА	694	797/2	0,1429	њива	4	Правно и фактичко стање се разликују- на терену није пољопривредно земљиште- прилог Записник комисије за израду програма или Републичког пољопривредног инспектора	Конверзија
Вајска	КАРАЂОРЂЕВА	1496	798/1	0,0885	њива	4	Правно и фактичко стање се разликују- на терену није пољопривредно земљиште- прилог Записник комисије за израду програма или Републичког пољопривредног инспектора	Није пољопривредно земљиште_
Вајска	КАРАЂОРЂЕВА	694	798/2	0,0798	њива	4	Правно и фактичко стање се разликују- на терену није пољопривредно земљиште- прилог Записник комисије за израду програма или Републичког пољопривредног инспектора	Није пољопривредно земљиште_
Вајска	КАРАЂОРЂЕВА	833	799/1	0,1902	пашњак	2	Правно и фактичко стање се разликују- на терену није пољопривредно земљиште- прилог Записник комисије за израду програма или Републичког пољопривредног инспектора	Конверзија.
Вајска	КАРАЂОРЂЕВА	157	799/2	0,1910	пашњак	2	Правно и фактичко стање се разликују- на терену није пољопривредно земљиште- прилог Записник комисије за израду програма или Републичког пољопривредног инспектора	Конверзија.
Вајска	ДОМАЗЕТОВА	833	801/1	0,1429	њива	4	Правно и фактичко стање се разликују- на терену није пољопривредно земљиште- прилог Записник комисије за израду програма или Републичког пољопривредног инспектора	Конверзија

Вајска	ДОМАЗЕТОВА	970	801/2	0,1428	њива	4	Правно и фактичко стање се разликују- на терену није пољопривредно земљиште- прилог Записник комисије за израду програма или Републичког пољпривредног инспектора	Конверзија
Вајска	ДОМАЗЕТОВА	833	802/1	0,1428	њива	4	Правно и фактичко стање се разликују- на терену није пољопривредно земљиште- прилог Записник комисије за израду програма или Републичког пољпривредног инспектора	Конверзија
Вајска	ДОМАЗЕТОВА	833	802/2	0,1469	њива	4	Правно и фактичко стање се разликују- на терену није пољопривредно земљиште- прилог Записник комисије за израду програма или Републичког пољпривредног инспектора	Конверзија
Вајска	ДОМАЗЕТОВА	982	803	0,1137	њива	4	Правно и фактичко стање се разликују- на терену није пољопривредно земљиште- прилог Записник комисије за израду програма или Републичког пољпривредног инспектора	Конверзија
Вајска	ДОМАЗЕТОВА	982	804	0,1000	њива	4	Правно и фактичко стање се разликују- на терену није пољопривредно земљиште- прилог Записник комисије за израду програма или Републичког пољпривредног инспектора	Конверзија
Вајска	ДОМАЗЕТОВА	982	805	0,1000	њива	4	Правно и фактичко стање се разликују- на терену није пољопривредно земљиште- прилог Записник комисије за израду програма или Републичког пољпривредног инспектора	Конверзија
Вајска	ДОМАЗЕТОВА	950	806	0,1000	њива	4	Правно и фактичко стање се разликују- на терену није пољопривредно земљиште- прилог Записник комисије за израду програма или Републичког пољпривредног инспектора	Конверзија
Вајска	ДОМАЗЕТОВА	991	808	0,1000	њива	4	Правно и фактичко стање се разликују- на терену није пољопривредно земљиште- прилог Записник комисије за израду програма или Републичког пољпривредног инспектора	Конверзија
Вајска	РАДИЦЕВА	990	81	0,0917	њива	2	Правно и фактичко стање се разликују- на терену није пољопривредно земљиште- прилог Записник комисије за израду програма или Републичког пољпривредног инспектора	Није пољопривредно земљиште_

Вајска	ДОМАЗЕТОВА	966	810	0,1000	њива	4	Правно и фактичко стање се разликују- на терену није пољопривредно земљиште- прилог Записник комисије за израду програма или Републичког пољопривредног инспектора	Конверзија
Вајска	ДОМАЗЕТОВА	1516	811	0,1001	њива	4	Правно и фактичко стање се разликују- на терену није пољопривредно земљиште- прилог Записник комисије за израду програма или Републичког пољопривредног инспектора	Конверзија
Вајска	ДОМАЗЕТОВА	945	812	0,0994	њива	4	Правно и фактичко стање се разликују- на терену није пољопривредно земљиште- прилог Записник комисије за израду програма или Републичког пољопривредног инспектора	Конверзија
Вајска	ДОМАЗЕТОВА	946	813	0,1000	њива	4	Правно и фактичко стање се разликују- на терену није пољопривредно земљиште- прилог Записник комисије за израду програма или Републичког пољопривредног инспектора	Конверзија
Вајска	ДОМАЗЕТОВА	946	814	0,1000	њива	4	Правно и фактичко стање се разликују- на терену није пољопривредно земљиште- прилог Записник комисије за израду програма или Републичког пољопривредног инспектора	Конверзија
Вајска	ДОМАЗЕТОВА	1523	815	0,0663	њива	4	Правно и фактичко стање се разликују- на терену није пољопривредно земљиште- прилог Записник комисије за израду програма или Републичког пољопривредног инспектора	Конверзија.
Вајска	ДОМАЗЕТОВА	1523	816	0,0367	њива	4	Правно и фактичко стање се разликују- на терену није пољопривредно земљиште- прилог Записник комисије за израду програма или Републичког пољопривредног инспектора	Конверзија.
Вајска	ДОМАЗЕТОВА	947	817	0,1000	њива	4	Правно и фактичко стање се разликују- на терену није пољопривредно земљиште- прилог Записник комисије за израду програма или Републичког пољопривредног инспектора	Конверзија
Вајска	ДОМАЗЕТОВА	1523	818	0,1000	њива	4	Правно и фактичко стање се разликују- на терену није пољопривредно земљиште- прилог Записник комисије за израду програма или Републичког пољопривредног инспектора	Конверзија.
Вајска	ДОМАЗЕТОВА	1523	819	0,1000	њива	4	Правно и фактичко стање се разликују- на терену није пољопривредно земљиште- прилог Записник комисије за израду програма или Републичког пољопривредног инспектора	Конверзија.

Вајска	ДОМАЗЕТОВА	1557	820	0,0411	њива	4	Правно и фактичко стање се разликују- на терену није пољопривредно земљиште- прилог Записник комисије за израду програма или Републичког пољпривредног инспектора	Није пољопривредно земљиште_
Вајска	ДОМАЗЕТОВА	944	821	0,0302	њива	4	Правно и фактичко стање се разликују- на терену није пољопривредно земљиште- прилог Записник комисије за израду програма или Републичког пољпривредног инспектора	Није пољопривредно земљиште_
Вајска	ДОМАЗЕТОВА	948	822	0,1020	њива	4	Правно и фактичко стање се разликују- на терену није пољопривредно земљиште- прилог Записник комисије за израду програма или Републичког пољпривредног инспектора	Конверзија
Вајска	РАДИЦЕВА	438	83	0,0223	њива	2	Правно и фактичко стање се разликују- на терену није пољопривредно земљиште- прилог Записник комисије за израду програма или Републичког пољпривредног инспектора	Није пољопривредно земљиште_
Вајска	РАДИЦЕВА	438	84	0,0667	њива	2	Правно и фактичко стање се разликују- на терену није пољопривредно земљиште- прилог Записник комисије за израду програма или Републичког пољпривредног инспектора	Конверзија.
Вајска	МАРШАЛА ТИТА	1521	89	0,0381	њива	2	Правно и фактичко стање се разликују- на терену није пољопривредно земљиште- прилог Записник комисије за израду програма или Републичког пољпривредног инспектора	Није пољопривредно земљиште_
Вајска	ДОМАЗЕТОВА	948	898	0,0255	њива	4	Правно и фактичко стање се разликују- на терену није пољопривредно земљиште- прилог Записник комисије за израду програма или Републичког пољпривредног инспектора	Није пољопривредно земљиште_
Вајска	МАРШАЛА ТИТА	1521	90	0,0387	њива	2	Правно и фактичко стање се разликују- на терену није пољопривредно земљиште- прилог Записник комисије за израду програма или Републичког пољпривредног инспектора	Конверзија.
Вајска	ДОМАЗЕТОВА	335	901	0,0320	њива	4	Правно и фактичко стање се разликују- на терену није пољопривредно земљиште- прилог Записник комисије за израду програма или Републичког пољпривредног инспектора	Конверзија

Вајска	ДОМАЗЕТОВА	218	903	0,0329	њива	4	Правно и фактичко стање се разликују- на терену није пољопривредно земљиште- прилог Записник комисије за израду програма или Републичког пољпривредног инспектора	Конверзија
Вајска	ДЕЈАНА БЈЕЛОГРЛИЦА	104	904	0,0116	њива	4	Правно и фактичко стање се разликују- на терену није пољопривредно земљиште- прилог Записник комисије за израду програма или Републичког пољпривредног инспектора	Није пољопривредно земљиште_
Вајска	ДЕЈАНА БЈЕЛОГРЛИЦА	104	905	0,2222	њива	4	Правно и фактичко стање се разликују- на терену није пољопривредно земљиште- прилог Записник комисије за израду програма или Републичког пољпривредног инспектора	Конверзија
Вајска	МАРШАЛА ТИТА	758	93	0,0310	њива	2	Правно и фактичко стање се разликују- на терену није пољопривредно земљиште- прилог Записник комисије за израду програма или Републичког пољпривредног инспектора	Конверзија.
Вајска	ЛЕЊИНОВА	1495	963	0,0086	њива	2	Правно и фактичко стање се разликују- на терену није пољопривредно земљиште- прилог Записник комисије за израду програма или Републичког пољпривредног инспектора	Није пољопривредно земљиште_
Вајска	ЛЕЊИНОВА	1495	964	0,1358	воћњак	2	Правно и фактичко стање се разликују- на терену није пољопривредно земљиште- прилог Записник комисије за израду програма или Републичког пољпривредног инспектора	Конверзија.
Вајска	ПЕТЕФИ ШАНДОРА	1111	975	0,0390	њива	2	Правно и фактичко стање се разликују- на терену није пољопривредно земљиште- прилог Записник комисије за израду програма или Републичког пољпривредног инспектора	Конверзија.
Вајска	ЛЕЊИНОВА	840	985	0,1456	њива	2	Правно и фактичко стање се разликују- на терену није пољопривредно земљиште- прилог Записник комисије за израду програма или Републичког пољпривредног инспектора	Конверзија.
Укупно	***Вајска***			***226,5071***				
Плавна	МАТИЈЕ ГУПЦА	194	10	0,0145	њива	2	Правно и фактичко стање се разликују- на терену није пољопривредно земљиште- прилог Записник комисије за израду програма или Републичког пољпривредног инспектора	Није пољопривредно земљиште_

Плавна	СТЈЕПАНА РАДИЦА	575	1002	0,0921	њива	2	Правно и фактичко стање се разликују- на терену није пољопривредно земљиште- прилог Записник комисије за израду програма или Републичког пољпривредног инспектора	Конверзија
Плавна	СТЈЕПАНА РАДИЦА	785	1031	0,0253	њива	2	Правно и фактичко стање се разликују- на терену није пољопривредно земљиште- прилог Записник комисије за израду програма или Републичког пољпривредног инспектора	Конверзија
Плавна	МАТИЈЕ ГУПЦА	532	107	0,0924	њива	2	Правно и фактичко стање се разликују- на терену није пољопривредно земљиште- прилог Записник комисије за израду програма или Републичког пољпривредног инспектора	Није пољопривредно земљиште_
Плавна	1. МАЈА	73	1104	0,1218	њива	2	Правно и фактичко стање се разликују- на терену није пољопривредно земљиште- прилог Записник комисије за израду програма или Републичког пољпривредног инспектора	Конверзија
Плавна	ШТРОСМАЈЕРОВА	602	112	0,1497	њива	2	Правно и фактичко стање се разликују- на терену није пољопривредно земљиште- прилог Записник комисије за израду програма или Републичког пољпривредног инспектора	Није пољопривредно земљиште_
Плавна	1. МАЈА	57	1125	0,1121	њива	2	Правно и фактичко стање се разликују- на терену није пољопривредно земљиште- прилог Записник комисије за израду програма или Републичког пољпривредног инспектора	Конверзија
Плавна	СВЕТОЗАРА МАРКОВИЦА	302	1156	0,0383	њива	3	Остало	Конверзија
Плавна	ШТРОСМАЈЕРОВА	605	122	0,0664	њива	2	Правно и фактичко стање се разликују- на терену није пољопривредно земљиште- прилог Записник комисије за израду програма или Републичког пољпривредног инспектора	Није пољопривредно земљиште_
Плавна	ГОРЊИ РИТ	315	1239/16	1,8284	њива	3	Правно и фактичко стање се разликују- на терену није пољопривредно земљиште- прилог Записник комисије за израду програма или Републичког пољпривредног инспектора	обрасло ниским растињем

Плавна	ГОРЊИ РИТ	315	1239/20	0,9299	њива	3	Правно и фактичко стање се разликују- на терену није пољопривредно земљиште- прилог Записник комисије за израду програма или Републичког пољпривредног инспектора	обрасло ниским растињем
Плавна	ГОРЊИ РИТ	315	1239/21	2,0238	њива	3	Правно и фактичко стање се разликују- на терену није пољопривредно земљиште- прилог Записник комисије за израду програма или Републичког пољпривредног инспектора	обрасло ниским растињем
Плавна	ГОРЊИ РИТ	460	1437	0,0920	њива	4	Правно и фактичко стање се разликују- на терену није пољопривредно земљиште- прилог Записник комисије за израду програма или Републичког пољпривредног инспектора	обрасло ниским растињем
Плавна	ГОРЊИ РИТ	460	1445	0,2121	њива	6	Правно и фактичко стање се разликују- на терену није пољопривредно земљиште- прилог Записник комисије за израду програма или Републичког пољпривредног инспектора	обрасло ниским растињем
Плавна	ГОРЊИ РИТ	460	1446	2,0064	ливада	5	Правно и фактичко стање се разликују- на терену није пољопривредно земљиште- прилог Записник комисије за израду програма или Републичког пољпривредног инспектора	Није пољопривредно земљиште_
Плавна	ГОРЊИ РИТ	460	1447/1	0,1284	њива	5	Правно и фактичко стање се разликују- на терену није пољопривредно земљиште- прилог Записник комисије за израду програма или Републичког пољпривредног инспектора	обрасло ниским растињем
Плавна	ГОРЊИ РИТ	460	1464	4,5388	трстик-мочвара	1	Правно и фактичко стање се разликују- на терену није пољопривредно земљиште- прилог Записник комисије за израду програма или Републичког пољпривредног инспектора	Није пољопривредно земљиште_
Плавна	ГОРЊИ РИТ	460	1476	7,2495	трстик-мочвара	3	Правно и фактичко стање се разликују- на терену није пољопривредно земљиште- прилог Записник комисије за израду програма или Републичког пољпривредног инспектора	Није пољопривредно земљиште_
Плавна	ГОРЊИ РИТ	460	1491	1,0598	трстик-мочвара	1	Правно и фактичко стање се разликују- на терену није пољопривредно земљиште- прилог Записник комисије за израду програма или Републичког пољпривредног инспектора	Није пољопривредно земљиште_
Плавна	ГОРЊИ РИТ	460	1511	0,4541	трстик-мочвара	4	Правно и фактичко стање се разликују- на терену није пољопривредно земљиште- прилог Записник комисије за израду програма или Републичког пољпривредног инспектора	Није пољопривредно земљиште_

Плавна	ШТРОСМАЈЕРОВА	598	154	0,1052	њива	2	Правно и фактичко стање се разликују- на терену није пољопривредно земљиште- прилог Записник комисије за израду програма или Републичког пољпривредног инспектора	Није пољопривредно земљиште_
Плавна	ШТРОСМАЈЕРОВА	283	156	0,1248	њива	2	Правно и фактичко стање се разликују- на терену није пољопривредно земљиште- прилог Записник комисије за израду програма или Републичког пољпривредног инспектора	Није пољопривредно земљиште_
Плавна	ШТРОСМАЈЕРОВА	600	159/2	0,1820	њива	2	Правно и фактичко стање се разликују- на терену није пољопривредно земљиште- прилог Записник комисије за израду програма или Републичког пољпривредног инспектора	Конверзија
Плавна	ГОРЊИ РИТ	460	1591	0,6163	трстик-мочвара	2	Правно и фактичко стање се разликују- на терену није пољопривредно земљиште- прилог Записник комисије за израду програма или Републичког пољпривредног инспектора	Није пољопривредно земљиште_
Плавна	ГОРЊИ РИТ	460	1591	1,0292	трстик-мочвара	2	Правно и фактичко стање се разликују- на терену није пољопривредно земљиште- прилог Записник комисије за израду програма или Републичког пољпривредног инспектора	Није пољопривредно земљиште_
Плавна	ГОРЊИ РИТ	460	1592	0,8864	трстик-мочвара	2	Правно и фактичко стање се разликују- на терену није пољопривредно земљиште- прилог Записник комисије за израду програма или Републичког пољпривредног инспектора	Није пољопривредно земљиште_
Плавна	ШТРОСМАЈЕРОВА	1128	161	0,0938	пашњак	2	Правно и фактичко стање се разликују- на терену није пољопривредно земљиште- прилог Записник комисије за израду програма или Републичког пољпривредног инспектора	Није пољопривредно земљиште_
Плавна	ШТРОСМАЈЕРОВА	1245	163	0,0782	пашњак	2	Правно и фактичко стање се разликују- на терену није пољопривредно земљиште- прилог Записник комисије за израду програма или Републичког пољпривредног инспектора	Није пољопривредно земљиште_
Плавна	ШТРОСМАЈЕРОВА	483	164	0,0250	њива	3	Правно и фактичко стање се разликују- на терену није пољопривредно земљиште- прилог Записник комисије за израду програма или Републичког пољпривредног инспектора	Није пољопривредно земљиште_

Плавна	ШТРОСМАЈЕРОВА	59	165	0,0329	њива	3	Правно и фактичко стање се разликују- на терену није пољопривредно земљиште- прилог Записник комисије за израду програма или Републичког пољпривредног инспектора	Није пољопривредно земљиште_
Плавна	ШТРОСМАЈЕРОВА	413	166	0,0333	њива	3	Правно и фактичко стање се разликују- на терену није пољопривредно земљиште- прилог Записник комисије за израду програма или Републичког пољпривредног инспектора	Није пољопривредно земљиште_
Плавна	ТЕМЕРИНСКА	1277	167	0,0357	њива	3	Правно и фактичко стање се разликују- на терену није пољопривредно земљиште- прилог Записник комисије за израду програма или Републичког пољпривредног инспектора	Није пољопривредно земљиште_
Плавна	БРАТСТВА ЈЕДИНСТВА	51	169	0,0503	њива	3	Правно и фактичко стање се разликују- на терену није пољопривредно земљиште- прилог Записник комисије за израду програма или Републичког пољпривредног инспектора	Конверзија
Плавна	БРАТСТВА ЈЕДИНСТВА	5	171	0,0500	њива	3	Правно и фактичко стање се разликују- на терену није пољопривредно земљиште- прилог Записник комисије за израду програма или Републичког пољпривредног инспектора	Конверзија
Плавна	ТЕМЕРИНСКА	1104	173	0,0332	њива	3	Правно и фактичко стање се разликују- на терену није пољопривредно земљиште- прилог Записник комисије за израду програма или Републичког пољпривредног инспектора	Конверзија
Плавна	ТЕМЕРИНСКА	1184	175	0,0477	њива	3	Правно и фактичко стање се разликују- на терену није пољопривредно земљиште- прилог Записник комисије за израду програма или Републичког пољпривредног инспектора	Конверзија
Плавна	БРАТСТВА ЈЕДИНСТВА	145	177	0,0492	њива	3	Правно и фактичко стање се разликују- на терену није пољопривредно земљиште- прилог Записник комисије за израду програма или Републичког пољпривредног инспектора	Конверзија
Плавна	БРАТСТВА ЈЕДИНСТВА	125	179	0,0480	њива	3	Правно и фактичко стање се разликују- на терену није пољопривредно земљиште- прилог Записник комисије за израду програма или Републичког пољпривредног инспектора	Конверзија
Плавна	ТЕМЕРИНСКА	530	180	0,0358	њива	3	Правно и фактичко стање се разликују- на терену није пољопривредно земљиште- прилог Записник комисије за израду програма или Републичког пољпривредног инспектора	Није пољопривредно земљиште_

Плавна	ТЕМЕРИНСКА	1011	182	0,0467	њива	3	Правно и фактичко стање се разликују- на терену није пољопривредно земљиште- прилог Записник комисије за израду програма или Републичког пољпривредног инспектора	Конверзија
Плавна	МАТИЈЕ ГУПЦА	262	191	0,0413	њива	3	Правно и фактичко стање се разликују- на терену није пољопривредно земљиште- прилог Записник комисије за израду програма или Републичког пољпривредног инспектора	Конверзија
Плавна	МАТИЈЕ ГУПЦА	261	197	0,0505	њива	3	Правно и фактичко стање се разликују- на терену није пољопривредно земљиште- прилог Записник комисије за израду програма или Републичког пољпривредног инспектора	Конверзија
Плавна	ГОРЊЕ ПОЉЕ	359	2043	3,1021	ров		Правно и фактичко стање се разликују- на терену није пољопривредно земљиште- прилог Записник комисије за израду програма или Републичког пољпривредног инспектора	обрасло ниским растињем
Плавна	ГОРЊЕ ПОЉЕ	359	2043	0,5862	њива	3	Правно и фактичко стање се разликују- на терену није пољопривредно земљиште- прилог Записник комисије за израду програма или Републичког пољпривредног инспектора	обрасло ниским растињем
Плавна	МАРШАЛА ТИТА	1254	205/1	0,0182	њива	3	Правно и фактичко стање се разликују- на терену није пољопривредно земљиште- прилог Записник комисије за израду програма или Републичког пољпривредног инспектора	Није пољопривредно земљиште_
Плавна	МАРШАЛА ТИТА	618	205/2	0,0093	њива	3	Правно и фактичко стање се разликују- на терену није пољопривредно земљиште- прилог Записник комисије за израду програма или Републичког пољпривредног инспектора	Није пољопривредно земљиште_
Плавна	ТЕМЕРИНСКА	504	206	0,0058	пашњак	2	Правно и фактичко стање се разликују- на терену није пољопривредно земљиште- прилог Записник комисије за израду програма или Републичког пољпривредног инспектора	Није пољопривредно земљиште_
Плавна	16.ЈУНА 1965.ГОДИНЕ	308	208	0,0452	њива	3	Правно и фактичко стање се разликују- на терену није пољопривредно земљиште- прилог Записник комисије за израду програма или Републичког пољпривредног инспектора	Конверзија

Плавна	16.ЈУНА 1965.ГОДИНЕ	1123	213	0,0398	њива	3	Правно и фактичко стање се разликују- на терену није пољопривредно земљиште- прилог Записник комисије за израду програма или Републичког пољпривредног инспектора	Конверзија
Плавна	16.ЈУНА 1965.ГОДИНЕ	505	214	0,0233	њива	3	Правно и фактичко стање се разликују- на терену није пољопривредно земљиште- прилог Записник комисије за израду програма или Републичког пољпривредног инспектора	Није пољопривредно земљиште_
Плавна	ТЕМЕРИНСКА	591	215	0,0812	пашњак	2	Правно и фактичко стање се разликују- на терену није пољопривредно земљиште- прилог Записник комисије за израду програма или Републичког пољпривредног инспектора	Конверзија
Плавна	ТЕМЕРИНСКА	578	216	0,0156	њива	3	Правно и фактичко стање се разликују- на терену није пољопривредно земљиште- прилог Записник комисије за израду програма или Републичког пољпривредног инспектора	Није пољопривредно земљиште_
Плавна	16.ЈУНА 1965.ГОДИНЕ	254	218	0,0488	њива	3	Правно и фактичко стање се разликују- на терену није пољопривредно земљиште- прилог Записник комисије за израду програма или Републичког пољпривредног инспектора	Конверзија
Плавна	16.ЈУНА 1965.ГОДИНЕ	455	219	0,0244	њива	3	Правно и фактичко стање се разликују- на терену није пољопривредно земљиште- прилог Записник комисије за израду програма или Републичког пољпривредног инспектора	Није пољопривредно земљиште_
Плавна	ТЕМЕРИНСКА	708	221	0,0465	њива	3	Правно и фактичко стање се разликују- на терену није пољопривредно земљиште- прилог Записник комисије за израду програма или Републичког пољпривредног инспектора	Конверзија
Плавна	16.ЈУНА 1965.ГОДИНЕ	221	224/2	0,0528	њива	3	Правно и фактичко стање се разликују- на терену није пољопривредно земљиште- прилог Записник комисије за израду програма или Републичког пољпривредног инспектора	Конверзија
Плавна	ГОРЊЕ ПОЉЕ	314	2258	0,2221	њива	3	Правно и фактичко стање се разликују- на терену није пољопривредно земљиште- прилог Записник комисије за израду програма или Републичког пољпривредног инспектора	обрасло ниским растињем
Плавна	ГОРЊЕ ПОЉЕ	314	2258	0,3379	њива	2	Правно и фактичко стање се разликују- на терену није пољопривредно земљиште- прилог Записник комисије за израду програма или Републичког пољпривредног инспектора	обрасло ниским растињем

Плавна	ТЕМЕРИНСКА	179	227	0,0683	њива	3	Правно и фактичко стање се разликују- на терену није пољопривредно земљиште- прилог Записник комисије за израду програма или Републичког пољпривредног инспектора	Конверзија
Плавна	ГОРЊЕ ПОЉЕ	359	2274	2,5065	пашњак	2	Правно и фактичко стање се разликују- на терену није пољопривредно земљиште- прилог Записник комисије за израду програма или Републичког пољпривредног инспектора	обрасло ниским растињем
Плавна	ТЕМЕРИНСКА	636	229	0,0535	њива	2	Правно и фактичко стање се разликују- на терену није пољопривредно земљиште- прилог Записник комисије за израду програма или Републичког пољпривредног инспектора	Конверзија
Плавна	ТЕМЕРИНСКА	391	231	0,0570	њива	2	Правно и фактичко стање се разликују- на терену није пољопривредно земљиште- прилог Записник комисије за израду програма или Републичког пољпривредног инспектора	Конверзија
Плавна	ТЕМЕРИНСКА	10	233	0,0561	њива	2	Правно и фактичко стање се разликују- на терену није пољопривредно земљиште- прилог Записник комисије за израду програма или Републичког пољпривредног инспектора	Конверзија
Плавна	ГОРЊЕ ПОЉЕ	359	2340/10	0,0500	земљиште уз зграду - објекат		Правно и фактичко стање се разликују- на терену није пољопривредно земљиште- прилог Записник комисије за израду програма или Републичког пољпривредног инспектора	под зградом и објектом
Плавна	ГОРЊЕ ПОЉЕ	359	2340/10	0,0139	земљиште под зградом- објектом		Правно и фактичко стање се разликују- на терену није пољопривредно земљиште- прилог Записник комисије за израду програма или Републичког пољпривредног инспектора	под зградом и објектом
Плавна	ГОРЊЕ ПОЉЕ	359	2340/10	0,0939	земљиште под зградом- објектом		Правно и фактичко стање се разликују- на терену није пољопривредно земљиште- прилог Записник комисије за израду програма или Републичког пољпривредног инспектора	под зградом и објектом
Плавна	ГОРЊЕ ПОЉЕ	359	2340/10	0,5146	њива	3	Правно и фактичко стање се разликују- на терену није пољопривредно земљиште- прилог Записник комисије за израду програма или Републичког пољпривредног инспектора	под зградом и објектом

Плавна	ГОРЊЕ ПОЉЕ	502	2340/3	1,6812	њива	3	Правно и фактичко стање се разликују- на терену није пољопривредно земљиште- прилог Записник комисије за израду програма или Републичког пољпривредног инспектора	обрасло ниским растињем
Плавна	ГОРЊЕ ПОЉЕ	314	2340/4	0,2145	њива	3	Правно и фактичко стање се разликују- на терену није пољопривредно земљиште- прилог Записник комисије за израду програма или Републичког пољпривредног инспектора	обрасло ниским растимње
Плавна	ТЕМЕРИНСКА	128	237	0,0530	њива	2	Правно и фактичко стање се разликују- на терену није пољопривредно земљиште- прилог Записник комисије за израду програма или Републичког пољпривредног инспектора	Конверзија
Плавна	ТЕМЕРИНСКА	187	241/1	0,0229	њива	2	Правно и фактичко стање се разликују- на терену није пољопривредно земљиште- прилог Записник комисије за израду програма или Републичког пољпривредног инспектора	Конверзија
Плавна	ТЕМЕРИНСКА	187	241/2	0,0293	виноград	2	Правно и фактичко стање се разликују- на терену није пољопривредно земљиште- прилог Записник комисије за израду програма или Републичког пољпривредног инспектора	Конверзија
Плавна	ТЕМЕРИНСКА	66	243	0,0508	њива	2	Правно и фактичко стање се разликују- на терену није пољопривредно земљиште- прилог Записник комисије за израду програма или Републичког пољпривредног инспектора	Конверзија
Плавна	МАРШАЛА ТИТА	1115	245	0,0447	њива	3	Правно и фактичко стање се разликују- на терену није пољопривредно земљиште- прилог Записник комисије за израду програма или Републичког пољпривредног инспектора	Конверзија
Плавна	СРЕДЊЕ ПОЉЕ	314	2459	0,0035	њива	2	Правно и фактичко стање се разликују- на терену није пољопривредно земљиште- прилог Записник комисије за израду програма или Републичког пољпривредног инспектора	шума
Плавна	СРЕДЊЕ ПОЉЕ	314	2459	2,3753	њива	2	Правно и фактичко стање се разликују- на терену није пољопривредно земљиште- прилог Записник комисије за израду програма или Републичког пољпривредног инспектора	шума
Плавна	СРЕДЊЕ ПОЉЕ	314	2459	0,1609	пашњак	3	Правно и фактичко стање се разликују- на терену није пољопривредно земљиште- прилог Записник комисије за израду програма или Републичког пољпривредног инспектора	шума

Плавна	МАРШАЛА ТИТА	457	246	0,0308	њива	2	Правно и фактичко стање се разликују- на терену није пољопривредно земљиште- прилог Записник комисије за израду програма или Републичког пољпривредног инспектора	Није пољопривредно земљиште_
Плавна	СРЕДЊЕ ПОЉЕ	314	2460	0,0945	њива	2	Правно и фактичко стање се разликују- на терену није пољопривредно земљиште- прилог Записник комисије за израду програма или Републичког пољпривредног инспектора	обрасло ниским растињем
Плавна	СРЕДЊЕ ПОЉЕ	314	2460	0,1535	њива	3	Правно и фактичко стање се разликују- на терену није пољопривредно земљиште- прилог Записник комисије за израду програма или Републичког пољпривредног инспектора	обрасло ниским растињем
Плавна	СРЕДЊЕ ПОЉЕ	314	2460	0,0190	трстик-мочвара	4	Правно и фактичко стање се разликују- на терену није пољопривредно земљиште- прилог Записник комисије за израду програма или Републичког пољпривредног инспектора	обрасло ниским растињем
Плавна	СРЕДЊЕ ПОЉЕ	314	2461	0,1106	њива	4	Правно и фактичко стање се разликују- на терену није пољопривредно земљиште- прилог Записник комисије за израду програма или Републичког пољпривредног инспектора	обрасло ниским растињем
Плавна	СРЕДЊЕ ПОЉЕ	314	2461	0,0698	њива	2	Правно и фактичко стање се разликују- на терену није пољопривредно земљиште- прилог Записник комисије за израду програма или Републичког пољпривредног инспектора	обрасло ниским растињем
Плавна	СРЕДЊЕ ПОЉЕ	314	2463	0,0121	пашњак	3	Правно и фактичко стање се разликују- на терену није пољопривредно земљиште- прилог Записник комисије за израду програма или Републичког пољпривредног инспектора	Записник пољопривредне инспекције
Плавна	СРЕДЊЕ ПОЉЕ	314	2463	1,8435	њива	3	Правно и фактичко стање се разликују- на терену није пољопривредно земљиште- прилог Записник комисије за израду програма или Републичког пољпривредног инспектора	Записник пољопривредне инспекције
Плавна	СРЕДЊЕ ПОЉЕ	314	2463	0,4576	њива	5	Правно и фактичко стање се разликују- на терену није пољопривредно земљиште- прилог Записник комисије за израду програма или Републичког пољпривредног инспектора	Записник пољопривредне инспекције

Плавна	СРЕДЊЕ ПОЉЕ	314	2463	3,5353	њива	4	Правно и фактичко стање се разликују- на терену није пољопривредно земљиште- прилог Записник комисије за израду програма или Републичког пољпривредног инспектора	Записник пољопривредне инспекције
Плавна	СРЕДЊЕ ПОЉЕ	314	2463	3,0089	њива	5	Правно и фактичко стање се разликују- на терену није пољопривредно земљиште- прилог Записник комисије за израду програма или Републичког пољпривредног инспектора	Записник пољопривредне инспекције
Плавна	СРЕДЊЕ ПОЉЕ	314	2463	4,5919	њива	4	Правно и фактичко стање се разликују- на терену није пољопривредно земљиште- прилог Записник комисије за израду програма или Републичког пољпривредног инспектора	Записник пољопривредне инспекције
Плавна	СРЕДЊЕ ПОЉЕ	314	2463	1,9940	њива	4	Правно и фактичко стање се разликују- на терену није пољопривредно земљиште- прилог Записник комисије за израду програма или Републичког пољпривредног инспектора	Записник пољопривредне инспекције
Плавна	ДОЊЕ ПОЉЕ	314	2466	0,1827	пашњак	3	Правно и фактичко стање се разликују- на терену није пољопривредно земљиште- прилог Записник комисије за израду програма или Републичког пољпривредног инспектора	обрасло ниским растињем
Плавна	ДОЊЕ ПОЉЕ	314	2466	4,3067	пашњак	3	Правно и фактичко стање се разликују- на терену није пољопривредно земљиште- прилог Записник комисије за израду програма или Републичког пољпривредног инспектора	обрасло ниским растињем
Плавна	ДОЊЕ ПОЉЕ	314	2466	1,2791	трстик-мочвара	1	Правно и фактичко стање се разликују- на терену није пољопривредно земљиште- прилог Записник комисије за израду програма или Републичког пољпривредног инспектора	обрасло ниским растињем
Плавна	ДОЊЕ ПОЉЕ	314	2466	2,0128	њива	3	Правно и фактичко стање се разликују- на терену није пољопривредно земљиште- прилог Записник комисије за израду програма или Републичког пољпривредног инспектора	обрасло ниским растињем
Плавна	ДОЊЕ ПОЉЕ	314	2466	3,2752	њива	4	Правно и фактичко стање се разликују- на терену није пољопривредно земљиште- прилог Записник комисије за израду програма или Републичког пољпривредног инспектора	обрасло ниским растињем
Плавна	ДОЊЕ ПОЉЕ	314	2466	5,4402	њива	4	Правно и фактичко стање се разликују- на терену није пољопривредно земљиште- прилог Записник комисије за израду програма или Републичког пољпривредног инспектора	обрасло ниским растињем

Плавна	ДОЊЕ ПОЉЕ	314	2466	0,7801	пашњак	4	Правно и фактичко стање се разликују- на терену није пољопривредно земљиште- прилог Записник комисије за израду програма или Републичког пољпривредног инспектора	обрасло ниским растињем
Плавна	ДОЊЕ ПОЉЕ	314	2466	8,5375	њива	3	Правно и фактичко стање се разликују- на терену није пољопривредно земљиште- прилог Записник комисије за израду програма или Републичког пољпривредног инспектора	обрасло ниским растињем
Плавна	ДОЊЕ ПОЉЕ	314	2467	0,2023	пашњак	4	Правно и фактичко стање се разликују- на терену није пољопривредно земљиште- прилог Записник комисије за израду програма или Републичког пољпривредног инспектора	обрасло ниским растињем
Плавна	ДОЊЕ ПОЉЕ	314	2467	3,3402	трстик-мочвара	1	Правно и фактичко стање се разликују- на терену није пољопривредно земљиште- прилог Записник комисије за израду програма или Републичког пољпривредног инспектора	обрасло ниским растињем
Плавна	ДОЊЕ ПОЉЕ	314	2467	4,3327	њива	4	Правно и фактичко стање се разликују- на терену није пољопривредно земљиште- прилог Записник комисије за израду програма или Републичког пољпривредног инспектора	обрасло ниским растињем
Плавна	ДОЊЕ ПОЉЕ	314	2468	4,5718	пашњак	3	Правно и фактичко стање се разликују- на терену није пољопривредно земљиште- прилог Записник комисије за израду програма или Републичког пољпривредног инспектора	обрасло сумом
Плавна	ДОЊЕ ПОЉЕ	314	2470	3,2758	пашњак	3	Правно и фактичко стање се разликују- на терену није пољопривредно земљиште- прилог Записник комисије за израду програма или Републичког пољпривредног инспектора	обрасло ниским растињем
Плавна	ДОЊЕ ПОЉЕ	314	2470	5,9189	њива	4	Правно и фактичко стање се разликују- на терену није пољопривредно земљиште- прилог Записник комисије за израду програма или Републичког пољпривредног инспектора	обрасло ниским растињем
Плавна	ДОЊЕ ПОЉЕ	314	2470	3,9998	њива	3	Правно и фактичко стање се разликују- на терену није пољопривредно земљиште- прилог Записник комисије за израду програма или Републичког пољпривредног инспектора	обрасло ниским растињем

Плавна	ДОЊЕ ПОЉЕ	314	2472	2,3187	њива	4	Правно и фактичко стање се разликују- на терену није пољопривредно земљиште- прилог Записник комисије за израду програма или Републичког пољпривредног инспектора	обрасло ниским растињем
Плавна	ДОЊЕ ПОЉЕ	314	2472	0,0397	пашњак	3	Правно и фактичко стање се разликују- на терену није пољопривредно земљиште- прилог Записник комисије за израду програма или Републичког пољпривредног инспектора	обрасло ниским растињем
Плавна	ДОЊЕ ПОЉЕ	314	2473/1	6,0401	пашњак	3	Правно и фактичко стање се разликују- на терену није пољопривредно земљиште- прилог Записник комисије за израду програма или Републичког пољпривредног инспектора	обрасло ниским растињем
Плавна	ДОЊЕ ПОЉЕ	314	2473/1	0,9633	њива	5	Правно и фактичко стање се разликују- на терену није пољопривредно земљиште- прилог Записник комисије за израду програма или Републичког пољпривредног инспектора	обрасло ниским растињем
Плавна	ДОЊЕ ПОЉЕ	314	2473/1	0,9457	њива	5	Правно и фактичко стање се разликују- на терену није пољопривредно земљиште- прилог Записник комисије за израду програма или Републичког пољпривредног инспектора	обрасло ниским растињем
Плавна	ДОЊЕ ПОЉЕ	314	2473/1	4,3943	њива	4	Правно и фактичко стање се разликују- на терену није пољопривредно земљиште- прилог Записник комисије за израду програма или Републичког пољпривредног инспектора	обрасло ниским растињем
Плавна	МАРШАЛА ТИТА	67	250	0,0432	воћњак	2	Правно и фактичко стање се разликују- на терену није пољопривредно земљиште- прилог Записник комисије за израду програма или Републичког пољпривредног инспектора	Конверзија
Плавна	БРАТСТВА ЈЕДИНСТВА	546	251	0,0070	воћњак	2	Правно и фактичко стање се разликују- на терену није пољопривредно земљиште- прилог Записник комисије за израду програма или Републичког пољпривредног инспектора	Није пољопривредно земљиште_
Плавна	БРАТСТВА ЈЕДИНСТВА	546	252	0,0362	воћњак	2	Правно и фактичко стање се разликују- на терену није пољопривредно земљиште- прилог Записник комисије за израду програма или Републичког пољпривредног инспектора	Конверзија
Плавна	БРАТСТВА ЈЕДИНСТВА	1117	260	0,0448	њива	2	Правно и фактичко стање се разликују- на терену није пољопривредно земљиште- прилог Записник комисије за израду програма или Републичког пољпривредног инспектора	Конверзија

Плавна	БРАТСТВА ЈЕДИНСТВА	126	262	0,0572	њива	2	Правно и фактичко стање се разликују- на терену није пољопривредно земљиште- прилог Записник комисије за израду програма или Републичког пољпривредног инспектора	Конверзија
Плавна	БРАТСТВА ЈЕДИНСТВА	1013	264	0,0560	њива	2	Правно и фактичко стање се разликују- на терену није пољопривредно земљиште- прилог Записник комисије за израду програма или Републичког пољпривредног инспектора	Конверзија
Плавна	БРАТСТВА ЈЕДИНСТВА	787	266	0,0583	њива	2	Правно и фактичко стање се разликују- на терену није пољопривредно земљиште- прилог Записник комисије за израду програма или Републичког пољпривредног инспектора	Конверзија
Плавна	ДОЊЕ ПОЉЕ	573	2702	0,2766	њива	3	Правно и фактичко стање се разликују- на терену није пољопривредно земљиште- прилог Записник комисије за израду програма или Републичког пољпривредног инспектора	обрасло ниским растињем
Плавна	ДОЊЕ ПОЉЕ	573	2702	0,4793	њива	4	Правно и фактичко стање се разликују- на терену није пољопривредно земљиште- прилог Записник комисије за израду програма или Републичког пољпривредног инспектора	обрасло ниским растињем
Плавна	ДОЊЕ ПОЉЕ	573	2706	0,4330	њива	4	Правно и фактичко стање се разликују- на терену није пољопривредно земљиште- прилог Записник комисије за израду програма или Републичког пољпривредног инспектора	обрасло ниским растињем
Плавна	ДОЊЕ ПОЉЕ	573	2706	0,7156	њива	5	Правно и фактичко стање се разликују- на терену није пољопривредно земљиште- прилог Записник комисије за израду програма или Републичког пољпривредног инспектора	обрасло ниским растињем
Плавна	ДОЊЕ ПОЉЕ	801	2707	0,7056	њива	4	Правно и фактичко стање се разликују- на терену није пољопривредно земљиште- прилог Записник комисије за израду програма или Републичког пољпривредног инспектора	обрасло ниским растињем
Плавна	ДОЊЕ ПОЉЕ	801	2707	0,6294	њива	5	Правно и фактичко стање се разликују- на терену није пољопривредно земљиште- прилог Записник комисије за израду програма или Републичког пољпривредног инспектора	обрасло ниским растињем

Плавна	ДОЊЕ ПОЉЕ	460	2708	4,5723	њива	4	Правно и фактичко стање се разликују- на терену није пољопривредно земљиште- прилог Записник комисије за израду програма или Републичког пољпривредног инспектора	посумљено војводинасуме
Плавна	ДОЊЕ ПОЉЕ	460	2708	2,9557	њива	6	Правно и фактичко стање се разликују- на терену није пољопривредно земљиште- прилог Записник комисије за израду програма или Републичког пољпривредног инспектора	посумљено војводинасуме
Плавна	ДОЊЕ ПОЉЕ	410	2710	0,5230	њива	5	Правно и фактичко стање се разликују- на терену није пољопривредно земљиште- прилог Записник комисије за израду програма или Републичког пољпривредног инспектора	обрасло ниским растињем
Плавна	ДОЊЕ ПОЉЕ	410	2710	3,7091	трстик-мочвара	4	Правно и фактичко стање се разликују- на терену није пољопривредно земљиште- прилог Записник комисије за израду програма или Републичког пољпривредног инспектора	обрасло ниским растињем
Плавна	МАРШАЛА ТИТА	1017	296	0,1096	њива	2	Правно и фактичко стање се разликују- на терену није пољопривредно земљиште- прилог Записник комисије за израду програма или Републичког пољпривредног инспектора	Конверзија
Плавна	КАРЛОВАЦА	460	2993/2	1,4895	њива	4	Правно и фактичко стање се разликују- на терену није пољопривредно земљиште- прилог Записник комисије за израду програма или Републичког пољпривредног инспектора	Није пољопривредно земљиште_
Плавна	КАРЛОВАЦА	460	2993/2	0,4926	трстик-мочвара	4	Правно и фактичко стање се разликују- на терену није пољопривредно земљиште- прилог Записник комисије за израду програма или Републичког пољпривредног инспектора	Није пољопривредно земљиште_
Плавна	КАРЛОВАЦА	460	2993/2	0,1068	пашњак	2	Правно и фактичко стање се разликују- на терену није пољопривредно земљиште- прилог Записник комисије за израду програма или Републичког пољпривредног инспектора	Није пољопривредно земљиште_
Плавна	КАРЛОВАЦА	460	2993/2	0,8534	њива	3	Правно и фактичко стање се разликују- на терену није пољопривредно земљиште- прилог Записник комисије за израду програма или Републичког пољпривредног инспектора	Није пољопривредно земљиште_
Плавна	КАРЛОВАЦА	460	2993/2	0,0673	трстик-мочвара	4	Правно и фактичко стање се разликују- на терену није пољопривредно земљиште- прилог Записник комисије за израду програма или Републичког пољпривредног инспектора	Није пољопривредно земљиште_

Плавна	КАРЛОВАЦА	460	2993/2	0,2600	трстик-мочвара	4	Правно и фактичко стање се разликују- на терену није пољопривредно земљиште- прилог Записник комисије за израду програма или Републичког пољпривредног инспектора	Није пољопривредно земљиште_
Плавна	СРЕДЊЕ ПОЉЕ	460	2997	2,6876	ров		Правно и фактичко стање се разликују- на терену није пољопривредно земљиште- прилог Записник комисије за израду програма или Републичког пољпривредног инспектора	обрасло ниским растињем
Плавна	СРЕДЊЕ ПОЉЕ	460	2997	0,3360	трстик-мочвара	4	Правно и фактичко стање се разликују- на терену није пољопривредно земљиште- прилог Записник комисије за израду програма или Републичког пољпривредног инспектора	обрасло ниским растињем
Плавна	СРЕДЊЕ ПОЉЕ	460	3000	0,4964	пашњак	3	Правно и фактичко стање се разликују- на терену није пољопривредно земљиште- прилог Записник комисије за израду програма или Републичког пољпривредног инспектора	Није пољопривредно земљиште_
Плавна	МАЛИ ЈАРОШ	502	3035	0,1643	трстик-мочвара	4	Правно и фактичко стање се разликују- на терену није пољопривредно земљиште- прилог Записник комисије за израду програма или Републичког пољпривредног инспектора	Није пољопривредно земљиште_
Плавна	МАЛИ ЈАРОШ	502	3035	0,1710	пашњак	2	Правно и фактичко стање се разликују- на терену није пољопривредно земљиште- прилог Записник комисије за израду програма или Републичког пољпривредног инспектора	Није пољопривредно земљиште_
Плавна	СРЕДЊЕ ПОЉЕ	460	3164	1,6449	трстик-мочвара	1	Правно и фактичко стање се разликују- на терену није пољопривредно земљиште- прилог Записник комисије за израду програма или Републичког пољпривредног инспектора	Није пољопривредно земљиште_
Плавна	СРЕДЊЕ ПОЉЕ	460	3164	0,4898	трстик-мочвара	1	Правно и фактичко стање се разликују- на терену није пољопривредно земљиште- прилог Записник комисије за израду програма или Републичког пољпривредног инспектора	Није пољопривредно земљиште_
Плавна	СРЕДЊЕ ПОЉЕ	460	3165	7,2487	трстик-мочвара	1	Правно и фактичко стање се разликују- на терену није пољопривредно земљиште- прилог Записник комисије за израду програма или Републичког пољпривредног инспектора	Није пољопривредно земљиште_

Плавна	СРЕДЊЕ ПОЉЕ	410	3173	2,1520	остало природно неплодно земљиште		Правно и фактичко стање се разликују- на терену није пољопривредно земљиште- прилог Записник комисије за израду програма или Републичког пољпривредног инспектора	обрасло ниским растињем
Плавна	СРЕДЊЕ ПОЉЕ	460	3184	0,4254	њива	3	Правно и фактичко стање се разликују- на терену није пољопривредно земљиште- прилог Записник комисије за израду програма или Републичког пољпривредног инспектора	посумљено
Плавна	СРЕДЊЕ ПОЉЕ	460	3184	0,1761	њива	4	Правно и фактичко стање се разликују- на терену није пољопривредно земљиште- прилог Записник комисије за израду програма или Републичког пољпривредног инспектора	посумљено
Плавна	СРЕДЊЕ ПОЉЕ	460	3185	0,8300	њива	3	Правно и фактичко стање се разликују- на терену није пољопривредно земљиште- прилог Записник комисије за израду програма или Републичког пољпривредног инспектора	посумљено
Плавна	СРЕДЊЕ ПОЉЕ	460	3186	1,0749	њива	3	Правно и фактичко стање се разликују- на терену није пољопривредно земљиште- прилог Записник комисије за израду програма или Републичког пољпривредног инспектора	посумљено
Плавна	СРЕДЊЕ ПОЉЕ	460	3187	0,7032	њива	3	Правно и фактичко стање се разликују- на терену није пољопривредно земљиште- прилог Записник комисије за израду програма или Републичког пољпривредног инспектора	посумљено
Плавна	СРЕДЊЕ ПОЉЕ	460	3188	0,3093	њива	4	Правно и фактичко стање се разликују- на терену није пољопривредно земљиште- прилог Записник комисије за израду програма или Републичког пољпривредног инспектора	сума
Плавна	СРЕДЊЕ ПОЉЕ	460	3188	0,0430	трстик-мочвара	1	Правно и фактичко стање се разликују- на терену није пољопривредно земљиште- прилог Записник комисије за израду програма или Републичког пољпривредног инспектора	сума
Плавна	СРЕДЊЕ ПОЉЕ	460	3200	12,9732	трстик-мочвара	1	Правно и фактичко стање се разликују- на терену није пољопривредно земљиште- прилог Записник комисије за израду програма или Републичког пољпривредног инспектора	Није пољопривредно земљиште_
Плавна	СРЕДЊЕ ПОЉЕ	460	3200	1,9795	трстик-мочвара	1	Правно и фактичко стање се разликују- на терену није пољопривредно земљиште- прилог Записник комисије за израду програма или Републичког пољпривредног инспектора	Није пољопривредно земљиште_

Плавна	ЦРПНА СТАНИЦА	410	3205	44,4111	пашњак	4	Правно и фактичко стање се разликују- на терену није пољопривредно земљиште- прилог Записник комисије за израду програма или Републичког пољпривредног инспектора	Није пољопривредно земљиште_
Плавна	ЦРПНА СТАНИЦА	410	3205	3,2803	пашњак	4	Правно и фактичко стање се разликују- на терену није пољопривредно земљиште- прилог Записник комисије за израду програма или Републичког пољпривредног инспектора	Није пољопривредно земљиште_
Плавна	МАРШАЛА ТИТА	168	331	0,0085	њива	2	Правно и фактичко стање се разликују- на терену није пољопривредно земљиште- прилог Записник комисије за израду програма или Републичког пољпривредног инспектора	Није пољопривредно земљиште_
Плавна	МАРШАЛА ТИТА	168	332	0,1207	њива	2	Правно и фактичко стање се разликују- на терену није пољопривредно земљиште- прилог Записник комисије за израду програма или Републичког пољпривредног инспектора	Конверзија
Плавна	МОШЕ ПИЈАДЕ	617	336/2	0,0389	њива	2	Правно и фактичко стање се разликују- на терену није пољопривредно земљиште- прилог Записник комисије за израду програма или Републичког пољпривредног инспектора	Није пољопривредно земљиште_
Плавна	МОШЕ ПИЈАДЕ	612	336/3	0,0958	њива	2	Правно и фактичко стање се разликују- на терену није пољопривредно земљиште- прилог Записник комисије за израду програма или Републичког пољпривредног инспектора	Конверзија
Плавна	МАТИЈЕ ГУПЦА	1131	347	0,1185	њива	2	Правно и фактичко стање се разликују- на терену није пољопривредно земљиште- прилог Записник комисије за израду програма или Републичког пољпривредног инспектора	Конверзија
Плавна	МОШЕ ПИЈАДЕ	1278	354	0,0169	њива	2	Правно и фактичко стање се разликују- на терену није пољопривредно земљиште- прилог Записник комисије за израду програма или Републичког пољпривредног инспектора	Није пољопривредно земљиште_
Плавна	МОШЕ ПИЈАДЕ	1278	355	0,0273	њива	2	Правно и фактичко стање се разликују- на терену није пољопривредно земљиште- прилог Записник комисије за израду програма или Републичког пољпривредног инспектора	Конверзија

Плавна	МОШЕ ПИЈАДЕ	1121	356	0,0925	њива	2	Правно и фактичко стање се разликују- на терену није пољопривредно земљиште- прилог Записник комисије за израду програма или Републичког пољпривредног инспектора	Конверзија
Плавна	МОШЕ ПИЈАДЕ	1071	368	0,1112	њива	2	Правно и фактичко стање се разликују- на терену није пољопривредно земљиште- прилог Записник комисије за израду програма или Републичког пољпривредног инспектора	Конверзија
Плавна	МОШЕ ПИЈАДЕ	97	369	0,0058	њива	2	Правно и фактичко стање се разликују- на терену није пољопривредно земљиште- прилог Записник комисије за израду програма или Републичког пољпривредног инспектора	Није пољопривредно земљиште_
Плавна	МОШЕ ПИЈАДЕ	97	370	0,1007	њива	2	Правно и фактичко стање се разликују- на терену није пољопривредно земљиште- прилог Записник комисије за израду програма или Републичког пољпривредног инспектора	Конверзија
Плавна	ИВЕ ЛОЛЕ РИБАРА	60	387	0,0406	воћњак	2	Правно и фактичко стање се разликују- на терену није пољопривредно земљиште- прилог Записник комисије за израду програма или Републичког пољпривредног инспектора	Конверзија
Плавна	ИВЕ ЛОЛЕ РИБАРА	91	399	0,0204	њива	3	Правно и фактичко стање се разликују- на терену није пољопривредно земљиште- прилог Записник комисије за израду програма или Републичког пољпривредног инспектора	Конверзија
Плавна	ИВЕ ЛОЛЕ РИБАРА	91	399	0,0235	њива	4	Правно и фактичко стање се разликују- на терену није пољопривредно земљиште- прилог Записник комисије за израду програма или Републичког пољпривредног инспектора	Конверзија
Плавна	ИВЕ ЛОЛЕ РИБАРА	1134	402	0,0536	њива	4	Правно и фактичко стање се разликују- на терену није пољопривредно земљиште- прилог Записник комисије за израду програма или Републичког пољпривредног инспектора	Конверзија
Плавна	ИВЕ ЛОЛЕ РИБАРА	1134	403	0,0597	њива	4	Правно и фактичко стање се разликују- на терену није пољопривредно земљиште- прилог Записник комисије за израду програма или Републичког пољпривредног инспектора	Конверзија
Плавна	ИВЕ ЛОЛЕ РИБАРА	956	409	0,0664	пашњак	2	Правно и фактичко стање се разликују- на терену није пољопривредно земљиште- прилог Записник комисије за израду програма или Републичког пољпривредног инспектора	Конверзија

Плавна	ИВЕ ЛОЛЕ РИБАРА	956	410	0,1264	њива	3	Правно и фактичко стање се разликују- на терену није пољопривредно земљиште- прилог Записник комисије за израду програма или Републичког пољпривредног инспектора	Конверзија
Плавна	НУШИЦЕВА	582	438	0,0793	њива	2	Правно и фактичко стање се разликују- на терену није пољопривредно земљиште- прилог Записник комисије за израду програма или Републичког пољпривредног инспектора	Конверзија
Плавна	НУШИЦЕВА	632	440	0,0564	њива	4	Правно и фактичко стање се разликују- на терену није пољопривредно земљиште- прилог Записник комисије за израду програма или Републичког пољпривредног инспектора	Није пољопривредно земљиште_
Плавна	НУШИЦЕВА	896	443	0,0194	њива	2	Правно и фактичко стање се разликују- на терену није пољопривредно земљиште- прилог Записник комисије за израду програма или Републичког пољпривредног инспектора	Конверзија
Плавна	МАРШАЛА ТИТА	36	463	0,0234	њива	5	Правно и фактичко стање се разликују- на терену није пољопривредно земљиште- прилог Записник комисије за израду програма или Републичког пољпривредног инспектора	Конверзија
Плавна	МАРШАЛА ТИТА	36	463	0,0296	њива	2	Правно и фактичко стање се разликују- на терену није пољопривредно земљиште- прилог Записник комисије за израду програма или Републичког пољпривредног инспектора	Конверзија
Плавна	МАРШАЛА ТИТА	74	473	0,0108	њива	2	Правно и фактичко стање се разликују- на терену није пољопривредно земљиште- прилог Записник комисије за израду програма или Републичког пољпривредног инспектора	Није пољопривредно земљиште_
Плавна	МАРШАЛА ТИТА	74	474	0,0577	њива	5	Правно и фактичко стање се разликују- на терену није пољопривредно земљиште- прилог Записник комисије за израду програма или Републичког пољпривредног инспектора	Конверзија
Плавна	МАРШАЛА ТИТА	198	492	0,0580	њива	3	Правно и фактичко стање се разликују- на терену није пољопривредно земљиште- прилог Записник комисије за израду програма или Републичког пољпривредног инспектора	Конверзија

Плавна	МАРШАЛА ТИТА	1063	498	0,0518	њива	3	Правно и фактичко стање се разликују- на терену није пољопривредно земљиште- прилог Записник комисије за израду програма или Републичког пољпривредног инспектора	Конверзија
Плавна	ИВЕ ЛОЛЕ РИБАРА	64	556/1	0,0760	њива	2	Правно и фактичко стање се разликују- на терену није пољопривредно земљиште- прилог Записник комисије за израду програма или Републичког пољпривредног инспектора	Конверзија
Плавна	ИВЕ ЛОЛЕ РИБАРА	64	556/2	0,0726	њива	2	Правно и фактичко стање се разликују- на терену није пољопривредно земљиште- прилог Записник комисије за израду програма или Републичког пољпривредног инспектора	Конверзија
Плавна	НУШИЦЕВА	1038	564	0,0562	њива	2	Правно и фактичко стање се разликују- на терену није пољопривредно земљиште- прилог Записник комисије за израду програма или Републичког пољпривредног инспектора	Конверзија
Плавна	ИВЕ ЛОЛЕ РИБАРА	1142	573	0,0975	њива	2	Правно и фактичко стање се разликују- на терену није пољопривредно земљиште- прилог Записник комисије за израду програма или Републичког пољпривредног инспектора	Није пољопривредно земљиште_
Плавна	ИВЕ ЛОЛЕ РИБАРА	613	584	0,0616	њива	2	Правно и фактичко стање се разликују- на терену није пољопривредно земљиште- прилог Записник комисије за израду програма или Републичког пољпривредног инспектора	Није пољопривредно земљиште_
Плавна	ИВЕ ЛОЛЕ РИБАРА	613	585	0,0712	њива	2	Правно и фактичко стање се разликују- на терену није пољопривредно земљиште- прилог Записник комисије за израду програма или Републичког пољпривредног инспектора	Конверзија
Плавна	ИВЕ ЛОЛЕ РИБАРА	222	587	0,0466	њива	2	Правно и фактичко стање се разликују- на терену није пољопривредно земљиште- прилог Записник комисије за израду програма или Републичког пољпривредног инспектора	Конверзија
Плавна	МОШЕ ПИЈАДЕ	528	614	0,0847	њива	2	Правно и фактичко стање се разликују- на терену није пољопривредно земљиште- прилог Записник комисије за израду програма или Републичког пољпривредног инспектора	Конверзија
Плавна	НИКОЛЕ ТЕСЛЕ	182	635	0,0728	њива	2	Правно и фактичко стање се разликују- на терену није пољопривредно земљиште- прилог Записник комисије за израду програма или Републичког пољпривредног инспектора	Конверзија

Плавна	МАРШАЛА ТИТА	208	640	0,0106	њива	2	Правно и фактичко стање се разликују- на терену није пољопривредно земљиште- прилог Записник комисије за израду програма или Републичког пољпривредног инспектора	Није пољопривредно земљиште_
Плавна	МАРШАЛА ТИТА	208	641	0,1323	њива	2	Правно и фактичко стање се разликују- на терену није пољопривредно земљиште- прилог Записник комисије за израду програма или Републичког пољпривредног инспектора	Конверзија
Плавна	НИКОЛЕ ТЕСЛЕ	110	680	0,0089	њива	2	Правно и фактичко стање се разликују- на терену није пољопривредно земљиште- прилог Записник комисије за израду програма или Републичког пољпривредног инспектора	Није пољопривредно земљиште_
Плавна	НИКОЛЕ ТЕСЛЕ	110	681	0,0810	њива	2	Правно и фактичко стање се разликују- на терену није пољопривредно земљиште- прилог Записник комисије за израду програма или Републичког пољпривредног инспектора	Конверзија
Плавна	МАРШАЛА ТИТА	464	710	0,0908	њива	2	Правно и фактичко стање се разликују- на терену није пољопривредно земљиште- прилог Записник комисије за израду програма или Републичког пољпривредног инспектора	Конверзија
Плавна	МАРШАЛА ТИТА	210	734	0,0637	њива	3	Правно и фактичко стање се разликују- на терену није пољопривредно земљиште- прилог Записник комисије за израду програма или Републичког пољпривредног инспектора	Није пољопривредно земљиште_
Плавна	БРАТСТВА ЈЕДИНСТВА	601	749	0,0225	њива	3	Правно и фактичко стање се разликују- на терену није пољопривредно земљиште- прилог Записник комисије за израду програма или Републичког пољпривредног инспектора	Конверзија
Плавна	БРАТСТВА ЈЕДИНСТВА	1096	771/1	0,1605	њива	3	Остало	Конверзија
Плавна	БРАТСТВА ЈЕДИНСТВА	1133	771/2	0,1830	њива	3	Правно и фактичко стање се разликују- на терену није пољопривредно земљиште- прилог Записник комисије за израду програма или Републичког пољпривредног инспектора	Конверзија

Плавна	БРАТСТВА ЈЕДИНСТВА	622	771/3	0,1750	њива	3	Правно и фактичко стање се разликују- на терену није пољопривредно земљиште- прилог Записник комисије за израду програма или Републичког пољпривредног инспектора	Конверзија
Плавна	БРАТСТВА ЈЕДИНСТВА	631	771/4	0,1663	њива	3	Остало	Конверзија
Плавна	СТЈЕПАНА РАДИЦА	1018	796	0,0313	виноград	2	Правно и фактичко стање се разликују- на терену није пољопривредно земљиште- прилог Записник комисије за израду програма или Републичког пољпривредног инспектора	Конверзија
Плавна	СТЈЕПАНА РАДИЦА	1018	797	0,2308	њива	2	Правно и фактичко стање се разликују- на терену није пољопривредно земљиште- прилог Записник комисије за израду програма или Републичког пољпривредног инспектора	Конверзија
Плавна	СТЈЕПАНА РАДИЦА	332	856	0,0916	њива	2	Правно и фактичко стање се разликују- на терену није пољопривредно земљиште- прилог Записник комисије за израду програма или Републичког пољпривредног инспектора	Конверзија
Плавна	ИВЕ ЛОЛЕ РИБАРА	28	893	0,0153	њива	2	Правно и фактичко стање се разликују- на терену није пољопривредно земљиште- прилог Записник комисије за израду програма или Републичког пољпривредног инспектора	Није пољопривредно земљиште_
Плавна	ИВЕ ЛОЛЕ РИБАРА	28	894	0,1104	њива	2	Правно и фактичко стање се разликују- на терену није пољопривредно земљиште- прилог Записник комисије за израду програма или Републичког пољпривредног инспектора	Конверзија
Плавна	1. МАЈА	669	956	0,0164	њива	6	Правно и фактичко стање се разликују- на терену није пољопривредно земљиште- прилог Записник комисије за израду програма или Републичког пољпривредног инспектора	Конверзија
Плавна	1. МАЈА	669	956	0,0228	њива	3	Правно и фактичко стање се разликују- на терену није пољопривредно земљиште- прилог Записник комисије за израду програма или Републичког пољпривредног инспектора	Конверзија
Плавна	СТЈЕПАНА РАДИЦА	952	989	0,0978	њива	2	Правно и фактичко стање се разликују- на терену није пољопривредно земљиште- прилог Записник комисије за израду програма или Републичког пољпривредног инспектора	Конверзија

Укупно	***Плавна***			***223,8617***				
Селенча	МАРЦОКОВА	1426	1108/1	0,0632	њива	2	Правно и фактичко стање се разликују- на терену није пољопривредно земљиште- прилог Записник комисије за израду програма или Републичког пољпривредног инспектора	Није пољопривредно земљиште_
Селенча	МАРЦОКОВА	1216	1168	0,1009	њива	1	Правно и фактичко стање се разликују- на терену није пољопривредно земљиште- прилог Записник комисије за израду програма или Републичког пољпривредног инспектора	конверуија
Селенча	ЈАРОШ	1446	3525	3,0257	бара		Правно и фактичко стање се разликују- на терену није пољопривредно земљиште- прилог Записник комисије за израду програма или Републичког пољпривредног инспектора	обрасло ниским растињем
Селенча	ЈАРОШ	1446	3526	0,6986	бара		Правно и фактичко стање се разликују- на терену није пољопривредно земљиште- прилог Записник комисије за израду програма или Републичког пољпривредног инспектора	обрасло ниским растињем
Селенча	ЈАРОШ	1446	3527	0,6834	пашњак	2	Правно и фактичко стање се разликују- на терену није пољопривредно земљиште- прилог Записник комисије за израду програма или Републичког пољпривредног инспектора	депонија
Селенча	14.ВУСБ	792	374	0,1334	њива	1	Правно и фактичко стање се разликују- на терену није пољопривредно земљиште- прилог Записник комисије за израду програма или Републичког пољпривредног инспектора	Није пољопривредно земљиште_
Селенча	ЈАРОШ	1446	4182/8	0,0814	њива	3	Правно и фактичко стање се разликују- на терену није пољопривредно земљиште- прилог Записник комисије за израду програма или Републичког пољпривредног инспектора	конверзија
Селенча	МАСАРИКОВА	1088	439	0,0604	њива	1	Правно и фактичко стање се разликују- на терену није пољопривредно земљиште- прилог Записник комисије за израду програма или Републичког пољпривредног инспектора	Није пољопривредно земљиште_
Селенча	ЛУКЕ	1445	4750	4,7884	земљиште под зградом- објектом		Правно и фактичко стање се разликују- на терену није пољопривредно земљиште- прилог Записник комисије за израду програма или Републичког пољпривредног инспектора	канал обрастао растињем

Селенча	ПРИ ХРУШКИ	1444	4751	0,8744	земљиште под зградом-објектом		Правно и фактичко стање се разликују- на терену није пољопривредно земљиште- прилог Записник комисије за израду програма или Републичког пољпривредног инспектора	регионални пут
Селенча	ПРИ ХРУШКИ	1444	4752	0,8353	земљиште под зградом-објектом		Правно и фактичко стање се разликују- на терену није пољопривредно земљиште- прилог Записник комисије за израду програма или Републичког пољпривредног инспектора	регионални пут
Селенча	ЈАРАШ	1444	4753	1,2373	земљиште под зградом-објектом		Правно и фактичко стање се разликују- на терену није пољопривредно земљиште- прилог Записник комисије за израду програма или Републичког пољпривредног инспектора	регионални пут
Селенча	СЕЛО	1068	521/2	0,0950	њива	2	Правно и фактичко стање се разликују- на терену није пољопривредно земљиште- прилог Записник комисије за израду програма или Републичког пољпривредног инспектора	конверзија
Селенча	ТОПОЛОВА	660	673	0,0286	њива	2	Правно и фактичко стање се разликују- на терену није пољопривредно земљиште- прилог Записник комисије за израду програма или Републичког пољпривредног инспектора	Није пољопривредно земљиште_
Селенча	ТОПОЛОВА	524	675	0,0519	њива	2	Правно и фактичко стање се разликују- на терену није пољопривредно земљиште- прилог Записник комисије за израду програма или Републичког пољпривредног инспектора	Није пољопривредно земљиште_
Селенча	МАРШАЛА ТИТА	207	682	0,0660	њива	2	Правно и фактичко стање се разликују- на терену није пољопривредно земљиште- прилог Записник комисије за израду програма или Републичког пољпривредног инспектора	Није пољопривредно земљиште_
Селенча	ВРБОВА	1371	693/10	0,0852	бара		Правно и фактичко стање се разликују- на терену није пољопривредно земљиште- прилог Записник комисије за израду програма или Републичког пољпривредног инспектора	Није пољопривредно земљиште_
Селенча	МАРШАЛА ТИТА	1203	693/11	0,0650	бара		Правно и фактичко стање се разликују- на терену није пољопривредно земљиште- прилог Записник комисије за израду програма или Републичког пољпривредног инспектора	грађевинска зона насип
Селенча	МАРШАЛА ТИТА	1186	693/12	0,0809	бара		Правно и фактичко стање се разликују- на терену није пољопривредно земљиште- прилог Записник комисије за израду програма или Републичког пољпривредног инспектора	грађевинска зона насип

Селенча	МАРШАЛА ТИТА	1186	693/13	0,0811	бара		Правно и фактичко стање се разликују- на терену није пољопривредно земљиште- прилог Записник комисије за израду програма или Републичког пољпривредног инспектора	грађевинска зона насип
Селенча	МАРШАЛА ТИТА	221	693/14	0,0815	бара		Правно и фактичко стање се разликују- на терену није пољопривредно земљиште- прилог Записник комисије за израду програма или Републичког пољпривредног инспектора	грађевинска зона насип
Селенча	МАРШАЛА ТИТА	220	693/15	0,0783	бара		Правно и фактичко стање се разликују- на терену није пољопривредно земљиште- прилог Записник комисије за израду програма или Републичког пољпривредног инспектора	грађевинска зона насип
Селенча	ТОПОЛОВА	1339	693/2	0,0729	бара		Правно и фактичко стање се разликују- на терену није пољопривредно земљиште- прилог Записник комисије за израду програма или Републичког пољпривредног инспектора	тополова сума
Селенча	ТОПОЛОВА	1294	693/3	0,0729	бара		Правно и фактичко стање се разликују- на терену није пољопривредно земљиште- прилог Записник комисије за израду програма или Републичког пољпривредног инспектора	Обрсло тополовом шумом
Селенча	ТОПОЛОВА	1427	693/5	0,0726	бара		Правно и фактичко стање се разликују- на терену није пољопривредно земљиште- прилог Записник комисије за израду програма или Републичког пољпривредног инспектора	тополова сума
Селенча	ТОПОЛОВА	1413	693/8	0,0723	бара		Правно и фактичко стање се разликују- на терену није пољопривредно земљиште- прилог Записник комисије за израду програма или Републичког пољпривредног инспектора	тополова сума
Селенча	ТОПОЛОВА	1413	693/9	0,0772	бара		Правно и фактичко стање се разликују- на терену није пољопривредно земљиште- прилог Записник комисије за израду програма или Републичког пољпривредног инспектора	тополова сума
Селенча	СВЕТОЗАРА МИЛЕТИЦА	1126	827	0,0456	њива	2	Правно и фактичко стање се разликују- на терену није пољопривредно земљиште- прилог Записник комисије за израду програма или Републичког пољпривредног инспектора	Није пољопривредно земљиште_

Селенча	СВЕТОЗАРА МИЛЕТИЦА	1089	828	0,0627	њива	2	Правно и фактичко стање се разликују- на терену није пољопривредно земљиште- прилог Записник комисије за израду програма или Републичког пољпривредног инспектора	Није пољопривредно земљиште_
Селенча	СВЕТОЗАРА МИЛЕТИЦА	1095	829	0,0429	њива	2	Правно и фактичко стање се разликују- на терену није пољопривредно земљиште- прилог Записник комисије за израду програма или Републичког пољпривредног инспектора	Није пољопривредно земљиште_
Селенча	СВЕТОЗАРА МИЛЕТИЦА	1389	830	0,0405	њива	2	Правно и фактичко стање се разликују- на терену није пољопривредно земљиште- прилог Записник комисије за израду програма или Републичког пољпривредног инспектора	Није пољопривредно земљиште_
Укупно	***Селенча***			***13,8555***				
Укупно ЈЛС				***1.121,2371***				

88.

На основу члана 38. став 2. Закона о јавним предузећима („Службени гласник РС” број 15/16) и члана 40. став 1. тачка 7. Статута општине Бач („Сл лист општине Бач“, број 1/2015), Скупштина општине Бач на 9. седници од 27. априла 2017. године, доноси

ОДЛУКУ

О СПРОВОЂЕЊУ ЈАВНОГ КОНКУРСА ЗА ИЗБОР ДИРЕКТОРА ЈАВНОГ КОМУНАЛНОГ ПРЕДУЗЕЋА „ТВРЂАВА" БАЧ

Члан 1.

Овом одлуком започиње спровођење Јавног конкурса за избор директора Јавног комуналног предузећа „Тврђава ” Бач.

Члан 2.

Расписује се Јавни конкурс за избор директора Јавног комуналног предузећа „Тврђава“ Бач, чији је текст саставни део ове Одлуке.

Члан 3.

Јавни конкурс за избор директора Јавног комуналног предузећа „Тврђава“ Бач спроводи Комисија за спровођење конкурса за избор директора.

Члан 4.

Ова одлука објављује се у „Службеном листу општине Бач“.

СКУПШТИНА ОПШТИНЕ БАЧ

Број: 011-51/2017-I
Дана: 27. април 2017. године

Председник Скупштине општине Бач
Борислав Антонић с.р.

На основу члана 39. Закона о јавним предузећима („Службени гласник Републике Србије” број 15/16), и Одлуке о спровођењу јавног конкурса за избор директора Јавног комуналног предузећа „Тврђава“ Бач, Скупштина општине Бач, оглашава

ЈАВНИ КОНКУРС
За избор директора
Јавног комуналног предузећа „Тврђава” Бач

ПОДАЦИ О ЈАВНОМ КОМУНАЛНОМ ПРЕДУЗЕЋУ:

Јавно комунално предузеће „Тврђава” Бач, Маршала Тита број 73,

Матични број: 08012814,

Уписано код Агенције за привредне регистре под бројем 67378/2005 од 14. 07. 2005. године,

ПИБ: 101451294

Претежна Делатност: 3600 - сакупљање, пречишћавање и дистрибуција воде

Пословање и рад Јавног комуналног предузећа „Тврђава" Бач уређује се Одлуком о усклађивању пословања Јавног комуналног предузећа Тврђава Бач („Службени лист општине Бач", број 28/16) и Статутом овог јавног предузећа.

РАДНО МЕСТО И ПОСЛОВИ:

Директор Јавног комуналног предузећа „Тврђава" Бач.

Директор Јавног комуналног предузећа „Тврђава" Бач представља и заступа Јавно предузеће, организује и руководи процесом рада, води пословање Јавног предузећа, одговара за законитост рада Јавног предузећа, као и за реализацију одлука и других аката Скупштине општине Бач, Председника и Општинског већа, предлаже годишњи, односно трогодишњи програм пословања и одговоран је за његово спровођење , предлаже извршног директора, закључује уговор о раду са извршним директором, у складу са законом којим се уређују радни односи, , доноси акт о систематизацији, и врши друге послове одређене законом, оснивачким актом и Статутом јавног предузећа.

АДРЕСА НА КОЈУ СЕ ПОДНОСЕ ПРИЈАВЕ:

Комисија за спровођење конкурса за избор директора, Трг др Зорана Ђинђића број 2, 21420 Бач, са назнаком „за јавни конкурс - избор директора јавног комуналног предузећа „Тврђава" Бач.

ДОКАЗИ КОЈИ СЕ ПРИЛАЖУ УЗ ПРИЈАВУ:

1. Извод из матичне књиге рођених,
2. Диплому о стеченом високом образовању,
3. Исправе којима се доказује радно искуство (потврде и други акти из којих се доказује да има најмање пет година радног искуства на пословима за које се захтева високо образовање, односно да има најмање три године радног искуства на пословима који су повезани са пословима Јавног комуналног предузећа „Тврђава" Бач као и да има радно искуство у организовању рада и вођењу послова
4. Изјава дата под пуном материјалном и кривичном одговорношћу да лице није члан органа политичке странке, односно да му је одређено мировање у вршењу функције органа политичке странке,
5. Потврда надлежног органа да лице није осуђивано на казну затвора од најмање шест месеци,
6. Потврда надлежног органа да лицу, у складу са законом који уређују кривична дела, није изречена мера безбедности обавезно психијатријско лечење и чување у здравственој установи, обавезно психијатријско лечење на слободи, обавезно лечење наркомана, обавезно лечење алкохоличара и забрана вршења позива, делатности и дужности.

Сви докази прилажу се у оригиналу или фотокопији која је оверена код надлежног органа.

Одредбом члана 9. и члана 103. Закона о општем управном поступку („Службени гласник РС", бр. 18/16), прописано је између осталог да орган може да врши увид, прибавља и обрађује личне податке о чињеницама о којима се води службена евиденција, осим ако странка изричито изјави да ће податке прибављати сама. Потребно је да кандидат, уз напред наведене доказе, достави изјаву којом се опредељује за једну од могућности, да орган прибави податке о којима се води службена евиденција или ће то кандидат учинити сам.

Неблаговремене, неразумљиве и пријаве уз које нису приложени сви потребни докази, Комисија за спровођење конкурса за избор директора ће одбацити закључком против кога није допуштена

жалба.

Јавни конкурс оглашава се у „Службеном гласнику Републике Србије", „Службеном листу општине Бач", у дневном листу „Информер", као и на званичној интернет презентацији општине Бач, www.bac.rs

СКУПШТИНА ОПШТИНЕ БАЧ

Број: 011-51/2017-I
Дана: 27. април 2017. године

Председник Скупштине општине Бач
Борислав Антонић с.р.

89.

На основу члана 27. став 10., члана 34. став 1. Закона о јавној својини ("Службени гласник Републике Србије", број 72/2011, 88/2013 и 105/2014), и члана 40. став 1. тачка 7. и тачка 24. Статута општине Бач ("Службени лист општине Бач" број 1/2015-пречишћен текст), Скупштина општине Бач, на 9. седници, одржаној дана 27. априла 2017. године, донела је:

О Д Л У К У
О ДАВАЊУ У ЗАКУП ПОСЛОВНОГ ПРОСТОРА

Члан 1.

ДАЈЕ СЕ У ЗАКУП пословни простор и то:

1. Пословни објекат, спратности П+0, изграђен на катастарској парцели број: 563 ко Бач, улица ЈНА број: 1, урбанистички блок 33, укупне бруто површине 96,15м2,

2. Пословни објекат, спратности П+0, хладњача за воће и поврће у Бачу, урбанистички блок број 1, изграђен на катастарској парцели број: 3776/34 ко Бач, укупне бруто површине 157 м2 (комора са надстрешницом).

Намена пословног објекта описаног у тачки 1: Производна делатност

Намена пословног објекта описаног у тачки 2: Складиштење воћа и поврћа

Закупцу није дозвољено давање предметних пословних простора у подзакуп.

Члан 2.

Закуп непокретности из члана 1. ове Одлуке, спровешће Комисија за спровођење поступка прибављања, отуђења и давања у закуп непокретности у јавној својини општине Бач, коју образује председник општине Бач, у складу са одредбама Закона о јавној својини и подзаконским актима који

регулушу ову материју.

Оглас о спровођењу поступка јавног надметања или прикупљања писмених понуда за давање у закуп непокретности у јавној својини објављује се у средствима јавног информисања и обавезно садржи:

- назив органа и корисника непокретности која се даје у закуп у јавној својини;
- ближе податке о начину давања у закуп непокретности у јавној својини (јавно надметање или прикупљање писмених понуда);
- опис непокретности у јавној својини која се даје у закуп;
- услове под којима се непокретност у јавној својини даје у закуп (рок трајања закупа и др);
- обавезе закупца у вези са коришћењем непокретности за одређену сврху и намену;
- време и место одржавања јавног надметања, односно разматрања приспелих понуда;
- начин, место и време за достављање пријава за учешће у поступку јавног надметања, односно писмених понуда за учешће у поступку прикупљања писмених понуда;
- место и време увида у документацију у вези са непокретности која се даје у закуп;
- почетну, односно најнижу висину закупнине по којој се непокретност у јавној својини може дати у закуп;
- висину и начин полагања депозита;
- рок за повраћај депозита учесницима који нису успели на јавном надметању, односно у поступку прикупљања писмених понуда.

Члан 3.

Поступак закупа пословног објекта ближе описаног у члану 1. тачка 2. ове Одлуке, отпочеће одмах по испуњењу свих формално правних услова, неопходних за предметни поступак.

Члан 4.

Овлашћује се председник или заменик председника општине Бач, да након спроведеног поступка издавања у закуп предметног објекта, потпише Уговор са најповољнијим понуђачем.

Члан 5.

Ова Одлука ступа на снагу осмог дана од дана објављивања у “Службеном листу општине Бач”.

СКУПШТИНА ОПШТИНЕ БАЧ

Број: 011-52/2017-I
Дана: 27. април 2017. године

Председник Скупштине општине Бач
Борислав Антонић с.р.

90.

На основу члана 27. став 10., члана 34. став 1. Закона о јавној својини ("Службени гласник Републике Србије", број 72/2011, 88/2013 и 105/2014), и члана 40. став 1. тачка 7. и тачка 24. Статута општине Бач ("Службени лист општине Бач" број 1/2015-пречишћен текст), Скупштина општине Бач, на својој 9. седници, одржаној дана 27. априла 2017. године, донела је:

О Д Л У К У
О ДАВАЊУ У ЗАКУП ПОСЛОВНОГ ПРОСТОРА

Члан 1.

ДАЈЕ СЕ У ЗАКУП пословни простор у складу са Законом о јавној својини ("Службени гласник Републике Србије", број 72/2011, 88/2013 и 105/2014), Уредбом о условима прибављања и отуђења непокретности непосредном погодбом, давања у закуп ствари у јавној својини и поступцима јавног надметања и прикупљања писмених понуда("Службени гласник Републике Србије", број 24/2012, 48/2015 и 99/2015) и Одлуком о прибављању, коришћењу, управљању и располагању стварима у јавној својини општине Бач (Сл лист општине Бач, број: 34/2014), на којем право јавне својине има општина Бач и то:

1. Пословни простор који се састоји из две просторије, изграђен на катастарској парцели број: 764 ко Бач, уписан у Лист непокретности број: 459 Трг др Зорана Ђинђића број: 2, у површини од 41,71 м2
2. Пословни простор, изграђен на катастарској парцели број: 764 ко Бач, уписан у Лист непокретности број: 459, Трг др Зорана Ђинђића број: 2, у површини од 23,23 м2
3. Пословни простор, изграђен на катастарској парцели број: 764 ко Бач, уписан у Лист непокретности број: 459, Трг др Зорана Ђинђића број: 2, у површини од 23,23 м2
4. Пословни простор, изграђен на катастарској парцели број: 701 ко Бач, уписан у Лист непокретности број: 459, Трг др Зорана Ђинђића број: 8, у површини од 27,06 м2
5. Пословни простор, изграђен на катастарској парцели број: 920 ко Бач, уписан у Лист непокретности број: 447, улица Б Јединства број: 4, у површини од 14,42 м2
6. Пословни простор, изграђен на катастарској парцели број: 920 ко Бач, уписан у Лист непокретности број: 447, улица Б Јединства број: 4, у површини од 13,35 м2
7. Пословни простор, изграђен на катастарској парцели број: 920 ко Бач, уписан у Лист непокретности број: 447, улица Б Јединства број: 4, у површини од 28,42 м2
8. Пословни простор, изграђен на катастарској парцели број: 701 ко Бач, уписан у Лист непокретности број: 459, Трг др Зорана Ђинђића број: 8, у површини од 14,21 м2
9. Пословни простор, изграђен на катастарској парцели број: 704 ко Бач, уписан у Лист непокретности број: 459, Трг др Зорана Ђинђића број: 4, у површини од 109,52 м2
10. Пословни простор, изграђен на катастарској парцели број: 453/2 ко Бачко Ново Село, уписан у Лист непокретности број: 835, улица др Зорана Ђинђића број: 2, у површини од 26,00 м2
11. Пословни простор, изграђен на катастарској парцели број: 453/2 ко Бачко Ново Село, уписан у Лист непокретности број: 835, улица др Зорана Ђинђића број: 2, у површини од 30,00 м2
12. Пословни простор, изграђен на катастарској парцели број: 470/1 ко Бођани, уписан у Лист непокретности број: 323, улица др Зорана Ђинђића број: 11, у површини од 54+30 м2
13. Пословни простор, изграђен на катастарској парцели број: 1317/1 ко Вајска, уписан у Лист непокретности број: 1755, улица др Ненадовића, у површини од 105,95 м2

14. Пословни простор, изграђен на катастарској парцели број: 578 ко Плавна, уписан у Лист непокретности број: 1320, улица М Тита број: 43, у површини од 18,00 м2

15. Пословни простор, изграђен на катастарској парцели број: 933 ко Селенча, уписан у Лист непокретности број: 1334, Масарикова број 41, у површини од 24 м2

Намена пословних објеката: трговина на мало, угоститељство и туризам и остале услужне делатности.

Закупцу није дозвољено давање предметних пословних простора у подзакуп.

Члан 2.

Закуп непокретности из члана 1. ове Одлуке, спровешће Комисија за спровођење поступка прибављања, отуђења и давања у закуп непокретности у јавној својини општине Бач, коју образује председник општине Бач, у складу са одредбама Закона о јавној својини и подзаконским актима који регулушу ову материју.

Оглас о спровођењу поступка јавног надметања или прикупљања писмених понуда за давање у закуп непокретности у јавној својини објављује се у средствима јавног информисања и обавезно садржи:

- назив органа и корисника непокретности која се даје у закуп у јавној својини;
- ближе податке о начину давања у закуп непокретности у јавној својини (јавно надметање или прикупљање писмених понуда);
- опис непокретности у јавној својини која се даје у закуп;
- услове под којима се непокретност у јавној својини даје у закуп (рок трајања закупа и др);
- обавезе закупца у вези са коришћењем непокретности за одређену сврху и намену;
- време и место одржавања јавног надметања, односно разматрања приспелих понуда;
- начин, место и време за достављање пријава за учешће у поступку јавног надметања, односно писмених понуда за учешће у поступку прикупљања писмених понуда;
- место и време увида у документацију у вези са непокретности која се даје у закуп;
- почетну, односно најнижу висину закупнине по којој се непокретност у јавној својини може дати у закуп;
- висину и начин полагања депозита;
- рок за повраћај депозита учесницима који нису успели на јавном надметању, односно у поступку прикупљања писмених понуда.

Члан 3.

Овлашћује се председник или заменик председника општине Бач, да након спроведеног поступка издавања у закуп предметних објеката, потпише Уговор са најповољнијим понуђачем.

Члан 4.

Ова Одлука ступа на снагу даном доношења и има се објавити у “Службеном листу општине Бач”.

СКУПШТИНА ОПШТИНЕ БАЧ

Број: 011-53/2017-I
Дана: 27. април 2017. године

Председник Скупштине општине Бач
Борислав Антонић с.р.

91.

На основу члана 92. Закона о буџетском систему ("Службени Гласник РС, број 54/2009, 73/2010,101/2010, 101/2011, 93/2012, 63/2013, 63/2013- испр, 108/2013, 142/2014, 68/2015 др закон,103/2015, 99/2016) и члана 40. Статута општине Бач ("Службени лист општине Бач“, број 1/2015), Скупштина општине Бач на 9. седници, одржаној дана 27. априла 2017. године, д о н о с и

ОДЛУКУ
О АНГАЖОВАЊУ РЕВИЗОРА ЗА ОБАВЉАЊЕ ЕКСТЕРНЕ РЕВИЗИЈЕ ЗАВРШНОГ РАЧУНА БУЏЕТА ОПШТИНЕ БАЧ ЗА 2016. ГОДИНУ

Члан 1.

Овом Одлуком Општина Бач опредељује се за ангажовање комерцијалног предузећа за ревизију које ће извршити екстерну ревизију Завршног рачуна буџета општине Бач за 2016. годину а на основу претходно прибављене сагласности од стране Државне ревизорске институције, број: 400-1028/2017-04 од 24.02.2017. године.

Члан 2.

Ова одлука ступа на снагу осмог дана од дана објављивања у „Службеном листу Општине Бач“.

СКУПШТИНА ОПШТИНЕ БАЧ

Број: 011-54/2017-I
Дана: 27. април 2017. године

Председник Скупштине општине Бач
Борислав Антонић с.р.

92.

На основу члана 32. став 1. тачка 9. Закона о локалној самоуправи („Службени гласник Републике Србије“ број: 129/2007 и 83/2014 – други закон) и члана 40. став 1. тачка 10. Статута општине Бач („Службени лист општине Бач“ број 1/2015 - пречишћен текст), Скупштина општине Бач на 9. седници, одржаној дана 27. априла 2017. године, донела је

ОДЛУКУ О ДАВАЊУ САГЛАСНОСТИ НА
О Д Л У К У
О ИЗМЕНИ СТАТУТА ТУРИСТИЧКЕ ОРГАНИЗАЦИЈЕ ОПШТИНЕ БАЧ

Члан 1.

ДАЈЕ СЕ сагласност на Одлуку о измени Статута Туристичке организације општине Бач, коју је донео Управни одбор ове установе на седници одржаној дана 19. априла 2017. године, под бројем: 01/35.

Члан 2.

Ова Одлука објавиће се у „Службеном листу општине Бач“.

СКУПШТИНА ОПШТИНЕ БАЧ

Број: 011-55/2017-I
Дана: 27. април 2017. године

Председник Скупштине општине Бач
Борислав Антонић с.р.

93.

На основу члана 32. став 1. тачка 6. Закона о локалној самоуправи („Службени гласник Републике Србије“ број 129/2007 и 83/2014 – др. закон), члана 40. став 1. тачка 7. Статута општине Бач („Службени лист општине Бач“ број 1/2015 – пречишћен текст), и члана 34. Одлуке о месним заједницама („Службени лист општине Бач“ број 1/2009), Скупштина општине Бач, на 9. седници од 27. априла 2017. године, донела је

О Д Л У К У
О ДАВАЊУ САГЛАСНОСТИ НА ИЗВЕШТАЈ О РАДУ И ФИНАНСИЈСКОМ ПОСЛОВАЊУ МЕСНЕ ЗАЈЕДНИЦЕ БАЧ ЗА 2016. ГОДИНУ

Члан 1.

ДАЈЕ СЕ се сагласност на Извештај о раду и финансијском пословању Месне заједнице Бач за 2016. годину, који је усвојио Савет Месне заједнице Бач на својој 2. седници одржаној дана 27. 02. 2017. године.

Члан 2.

Ова Одлука ступа на снагу осмог дана од дана објављивања у „Службеном листу општине Бач“.

СКУПШТИНА ОПШТИНЕ БАЧ

Број: 011-56/2017-I
Дана: 27. април 2017. године

Председник Скупштине општине Бач
Борислав Антонић с.р.

На основу члана 20.став 3. Статута Месне заједнице Бач (сл.лист Општине Бач бр. 30/2013) Савет Месне заједнице Бач на својој Ⅱседници одржаној 27.02.2017 године донео је следећу

ОДЛУКУ

1. Усваја се извештај о раду и финансијском пословању Месне заједнице Бач за 2016 годину.
2. Ова одлука ступа на снагу даном њеног доношења
3. Извештај Месне заједнице Бач је саставни део ове одлуке.

МЕСНА ЗАЈЕДНИЦА БАЧ

Број: 24/2017
Датум: 28.02.2017.године

ПРЕДСЕДНИК САВЕТА
Др.вет.мед. Драган Амиџић с.р.

МЕСНА ЗАЈЕДНИЦА БАЧ
БАЧКА 4 , 21420 БАЧ
ПИБ: 101450099
МАТИЧНИ БРОЈ : 08023336
ТЕКУЋИ РАЧУН: 840-105645-92

ИЗВЕШТАЈ О РАДУ
И ФИНАНСИЈСКОМ ПОСЛОВАЊУ МЕСНЕ ЗАЈЕДНИЦЕ БАЧ
ЗА ПЕРИОД ОД 01.01.2016. ДО 31.12.2016

Realizacija budžeta 2016

Parametri pretrage:
Entitet:MBA-MESNA ZAJEDNICA BAČ
Od datuma:01/01/2016
Do datuma:31/12/2016

PRIHODI

Grupa	*Ekonomska klasifikacija*	*vrsta prihoda*	*Planirano*	*Ostvareno*	*Proc.izvršenja*	*Za ostvarenje*
Planirani prihodi:						
74	**DRUGI PRIHODI**					
	745	MEŠOVITI I NEODREĐENI PRIHODI	16,118.53	0.00	0.00%	16,118.53
			16,118.53	**0.00**	**0.00%**	**16,118.53**
79	**PRIHODI IZ BUDŽETA**					
	791	PRIHODI IZ BUDŽETA	1,758,200.00	0.00	0.00%	1,758,200.00
			1,758,200.00	**0.00**	**0.00%**	**1,758,200.00**
		Stanje:	**1,774,318.53**	**0.00**	**0.00%**	**1,774,318.53**
Neplanirani prihodi:						
74	**DRUGI PRIHODI**					
	744	DOBROVOLJNI TRANSFERI OD FIZIČKIH I PRAVNIH LICA	0.00	0.00	/	0.00
			0.00	**0.00**	/	**0.00**
		Stanje:	**0.00**	**0.00**	**/**	**0.00**
		Ukupno ostvarenje		**0.00**		

РАСХОДИ
:::::01,13

Razdeo	Glava	Funk.klas.	Pozicija	Klasa	Vrsta rashoda	PRIHODI IZ BUDŽETA 01 Planirano	PRIHODI IZ BUDŽETA 01 Ostvareno	PRIHODI IZ BUDŽETA 01 Preostalo	NERASPOREĐENI VIŠAK PRIHODA IZ RANIJIH GODINA 13 Planirano	NERASPOREĐENI VIŠAK PRIHODA IZ RANIJIH GODINA 13 Ostvareno	NERASPOREĐENI VIŠAK PRIHODA IZ RANIJIH GODINA 13 Preostalo	Za ostvarenje
04					**OPŠTINSKA UPRAVA**							
	2.4				**MESNA ZAJEDNICA BAČ**							
		660			**POSLOVI STANOVANJA I ZAJEDNICE NEKLASIFIKOVANI NA DRUGOM MESTU**							
			88	49423911	Ostale opšte usluge	80,000.00	75,601.00	4,399.00	0.00	0.00	0.00	4,399.00
					Suma 660	**80,000.00**	**75,601.00**	**4,399.00**	**0.00**	**0.00**	**0.00**	**4,399.00**
		160			**OPŠTE JAVNE USLUGE NEKLASIFIKOVANE NA DRUGOM MESTU**							
			90	49411111	Plate po osnovu cene rada	410,000.00	402,345.52	7,654.48	0.00	0.00	0.00	7,654.48
			91	49412111	Doprinos za penzijsko i invalidsko osiguranje	49,000.00	48,281.46	718.54	0.00	0.00	0.00	718.54
			91	49412211	Doprinos za zdravstveno osiguranje	21,500.00	20,720.80	779.20	0.00	0.00	0.00	779.20
			91	49412311	Doprinos za nezaposlenost	3,200.00	3,017.59	182.41	0.00	0.00	0.00	182.41
			92	49414311	Otpremnina prilikom odlaska u penziju	126,100.00	126,058.00	42.00	0.00	0.00	0.00	42.00
			93	49416111	Jubilarne nagrade	50,000.00	49,574.00	426.00	0.00	0.00	0.00	426.00
			94	49421111	Troškovi platnog prometa	4,900.00	2,964.93	1,935.07	599.06	599.06	0.00	1,935.07
			94	49421211	Usluge za električnu energiju	35,000.00	32,241.55	2,758.45	0.00	0.00	0.00	2,758.45
			94	49421311	Usluge vodovoda i kanalizacije	14,000.00	12,708.00	1,292.00	0.00	0.00	0.00	1,292.00
			94	49421324	Odvoz otpada	25,000.00	21,084.00	3,916.00	0.00	0.00	0.00	3,916.00
			94	49421411	Telefon, teleks i telefaks	20,000.00	16,346.23	3,653.77	0.00	0.00	0.00	3,653.77
			94	49421412	Internet i slično	13,000.00	12,000.00	1,000.00	0.00	0.00	0.00	1,000.00
			94	49421414	Usluge mobilnog telefona	18,000.00	14,663.00	3,337.00	60.10	60.10	0.00	3,337.00
			94	49421421	Pošta	1,000.00	0.00	1,000.00	0.00	0.00	0.00	1,000.00
			94	49421511	Osiguranje zgrada	75,000.00	74,066.00	934.00	0.00	0.00	0.00	934.00
			94	49421512	Osiguranje vozila	1,500.00	1,169.00	331.00	0.00	0.00	0.00	331.00
			94	49421521	Osiguranje zaposlenih u slučaju nesreće na radu	7,000.00	5,953.00	1,047.00	0.00	0.00	0.00	1,047.00
			95	49423221	Usluge održavanja računara	7,000.00	0.00	7,000.00	0.00	0.00	0.00	7,000.00
			95	49423419	Ostale usluge štampanja	6,000.00	5,483.16	516.84	0.00	0.00	0.00	516.84
			95	49423449	Ostale medijske usluge	20,000.00	12,000.00	8,000.00	0.00	0.00	0.00	8,000.00
			95	49423591	Naknade članovima upravnih, nadzornih odbora i komisija	330,000.00	240,430.76	89,569.24	0.00	0.00	0.00	89,569.24
			95	49423599	Ostale stručne usluge	150,000.00	149,554.20	445.80	0.00	0.00	0.00	445.80
			95	49423911	Ostale opšte usluge	2,000.00	0.00	2,000.00	13,449.37	13,449.37	0.00	2,000.00
			96	49425119	Ostale usluge i materijali za tekuće popravke i održavanje zgrada	3,000.00	2,649.00	351.00	0.00	0.00	0.00	351.00
			96	49425191	Tekuće popravke i održavanje ostalih objekata	27,000.00	26,640.54	359.46	0.00	0.00	0.00	359.46
			96	49425229	Ostale popravke i održavanje administrativne opreme	4,000.00	2,580.00	1,420.00	0.00	0.00	0.00	1,420.00
			96	49425291	Tekuće popravke i održavanje motorne , nepokretne i nemotorne opreme	5,000.00	0.00	5,000.00	0.00	0.00	0.00	5,000.00
			97	49426111	Kancelarijski materijal	22,000.00	19,611.00	2,389.00	0.00	0.00	0.00	2,389.00
			97	49426819	Ostali materijal za održavanje higijene	13,000.00	11,168.00	1,832.00	0.00	0.00	0.00	1,832.00
			97	49426821	Hrana	22,000.00	19,988.00	2,012.00	0.00	0.00	0.00	2,012.00
			97	49426822	Pića	25,000.00	24,987.20	12.80	0.00	0.00	0.00	12.80
			97	49426913	Alat i inventar	3,000.00	500.00	2,500.00	2,000.00	2,000.00	0.00	2,500.00
			97	49426919	Ostali materijali za posebne namene	7,000.00	4,055.00	2,945.00	0.00	0.00	0.00	2,945.00
			98	49465112	Ostale tekuće dotacije po zakonu	45,500.00	45,411.98	88.02	0.00	0.00	0.00	88.02
			99	49482131	Registracija vozila	2,500.00	2,483.00	17.00	0.00	0.00	0.00	17.00
			99.1	49511331	Kapitalno održavanje autoputeva, puteva, mostova, nadvožnjaka i tunela	110,000.00	0.00	110,000.00	0.00	0.00	0.00	110,000.00
					Suma 160	**1,678,200.00**	**1,410,734.92**	**267,465.08**	**16,108.53**	**16,108.53**	**0.00**	**267,465.08**
					Suma Glava 2.4	**1,758,200.00**	**1,486,335.92**	**271,864.08**	**16,108.53**	**16,108.53**	**0.00**	**271,864.08**

Образложење примања и издатака Месне заједнице Бач

За период од 01.01.2016-3l.12.2016.

1) ПРИМАЊА:
Укупно остварен прилив средстава за период од 01.01.2016-31.12.2016. износиl.774.318.53 динара и то 1.758.200.00 динара из буџета Општине Бач и 16.108.53. нераспоређени вишак прихода из ранијих година.

2) ИЗДАЦИ:
Укупно остварени издаци за период од 01.01.2016-31.12.2016. износе 1.502.454.45. што значи да је извршење планираног буџета 84.68%.

Из табеларног прегледа који је саставни део овог извештаја може се детаљно сагледати како су утрошена финансијска средства која су доспела на рачун Месне заједнице Бач.

МЕСНИ САМОДОПРИНОС

Савет Месне заједнице Бач је на својој II седници одржаној 03.03.2016. донео ОfJllYKY о покретању иницијативе за увођење самодоприноса за подручје Месне заједнице Бач за период од 01.06.2016-31.12.2021.

На основу одлуке Скупштине општине Бач донете на седници одржаној 23.03.2016. расписан је референдум за увођење самодоприноса.Референдум је одржан 24,25,26, и 27.04.2016. спроведен је у складу са важећим прописима. На основу извештаја комисије за спровођење референдума самодопринос није изгласан тј. није добио потребну већину гласова гласача који су уписани у бирачки списак и имају право гласа.

ИЗБОР ЧЛАНОВА САВЕТА МЕСНЕ ЗАЈЕДНИЦЕ

Дана 24.04.2016. одржан је избор за чланове Савета Месне заједнице Бач.За чланове Савета конкурисао је 21 кандидат.Од предложених кандидата изабрано је 15 јер толико чланова броји Савет Месне заједнице Бач.У Савет су изабрани следећи кандидати:

1. Драган Амиџић
2. Виктор Генић
3. Борис Јошић
4. Др.Дадо Медић
5. Миросав Јелисавац
6. Дејан Гајић
7. Дарко Јовановић
8. Борислав Антонић
9. Оливера Прађа
10. Никола Вулетић
11. Бранко Ћалић
12. Давор Клецин
13. Јово Мудринић
14. Стана Војновић
15. Милан Иванић

Кандидати су поређани по броју освојених гласова.За председника Савета изабран је Драган Амицић,за заменика председника Савета изабран је Виктор Генић.

ИЗБОР СЕКРЕТАРА МЕСНЕ ЗАЈЕДНИЦЕ БАЧ

Савет Месне заједнице Бач је на својој II седници одржаној 13.06.2016. да се распише конкурс за секретара Месне заједнице Бач пошто је претходни секретар отишао у пензију.

На овај оглас пристигле су две пријаве које је разматрала комисија за рад и радне односе утврђено је да су пријаве потпуне и да су поднете у законском року. Након извештаја комисије Савет Месне заједнице је на својој II седници одржаној 13.06.2016. изабрао Мирослава Јелисавца за секретара Месне заједнице Бач.

КОМУНАЛНА ОБЛАСТ

1. Месна заједница у току године врши техничко одржавање јавних чесми у насељу Бач и на Економији 3.
2. Јавна расвета је прешла у надлежност Општине Бач али је Месна заједница и даље на услузи грађанима приликом пријаве кварова на јавној расвети.
3. Услуге зимског одржавања,чишћења снега у споредним улицама је у надлежности Општине Бач, поред тога Месна заједница сарађује са надлежним органима и врши контролу очишћености улица.
4. У току године се решавају критичне зоне које изазивају атмосферске воде у складу са финансијским могућностима.

ЗАШТИТА И УНАПРЕЂЕЊЕ ЖИВОТНЕ СРЕДИНЕ

Месна заједница у сарадњи са општинским органима (комунални инспектор) указује и решава проблеме који се тичу заштите животне средине.

КУЛТУРА И СПОРТ

Пошто су средства Месне заједнице строго буџетска Месна заједница није у могућности да помаже спортске клубове и Удружења.
У сарадњи са органима и телима Општине Бач, државним органима, јавним предузећима и установама Месна заједница је на располагању својим грђанима за остваривање бољег,здравијег и лепшег живота у нашем месту.

МЕСНА ЗАЈЕДНИЦА БАЧ

ПРЕДСЕДНИК САВЕТА
Др.вет.мед. Драган Амицић с.р.

94.

На основу члана 32. став 1. тачка 6. Закона о локалној самоуправи („Службени гласник Републике Србије“ број 129/2007 и 83/2014 – др. закон), члана 40. став 1. тачка 7. Статута општине Бач („Службени лист општине Бач“ број 1/2015 – пречишћен текст), и члана 34. Одлуке о месним заједницама („Службени лист општине Бач“ број 1/2009), Скупштина општине Бач, на 9. седници од 27. априла 2017. године, донела је

О Д Л У К У
О ДАВАЊУ САГЛАСНОСТИ НА ИЗВЕШТАЈ О РАДУ И ФИНАНСИЈСКОМ ПОСЛОВАЊУ МЕСНЕ ЗАЈЕДНИЦЕ БАЧКО НОВО СЕЛО ЗА 2016. ГОДИНУ

Члан 1.

ДАЈЕ СЕ сагласност на Извештај о раду и финансијском пословању Месне заједнице Бачко Ново Село за 2016. годину, који је усвојио Савет Месне заједнице Бачко Ново Село на својој 6. седници одржаној дана 13. марта 2017. године.

Члан 2.

Ова Одлука ступа на снагу осмог дана од дана објављивања у „Службеном листу општине Бач“.

СКУПШТИНА ОПШТИНЕ БАЧ

Број: 011-57/2017-I
Дана: 27. април 2017. године

Председник Скупштине општине Бач
Борислав Антонић с.р.

На основу члана 15. Статута Месне заједнице Бачко Ново Село ("Службени лист општине Бач", 03/2009), Савет Месне заједнице Бачко Ново Село на 6. седници, донео је

О Д Л У К У

1. Усваја се Извештај о раду и финансијском пословању Месне заједнице Бачко Ново Село за 2016. годину.
2. Ова Одлука ступа на снагу даном њеног доношења.
3. Извештај МЗ Бачко Ново Село је саставни део ове Одлуке.

МЕСНА ЗАЈЕДНИЦА БАЧКО НОВО СЕЛО

Број: 44/17
Датум: 13.03.2017.године

ПРЕДСЕДНИК САВЕТА
Богојевић Грујо с.р.

ИЗВЕШТАЈ О РАДУ МЕСНЕ ЗАЈЕДНИЦЕ БАЧКО НОВО СЕЛО ЗА ПЕРИОД ОД 01.01.2016.-31.12.2016.

На основу Сатута Месне заједнице Бачко Ново Село, Плана и програма рада Месне заједнице за 2016. год. реализовани су послови из области:

1. просторног и урбанистучког планирања и уређења Месне заједнице –комунални послови,
2. заштите и унапређења животне средине, спорта, културе и туризма,
3. одржавање објеката и просторија Месне заједнице,
4. хуманитарне и социјалне помоћи на подручју Месне заједнице.

Савет Месне заједнице од 01.01.2016.-31.12.2016.године одржао је осам седница и размотрио 38 тачака дневног реда.

Реализација плана и програма Месне зајенице Бачко Ново Село за период од 01.01.2016.-31.12.2016.године је следећи:

ИЗ ОБЛАСТИ ПРОСТОРНОГ И УРБАНИСТИЧКОГ ПЛАНИРАЊА И УРЕЂЕЊА МЕСНЕ ЗАЈЕДНИЦЕ-КОМУНАЛНИ ПОСЛОВИ

Капела на месном гробљу и целокупана парцела месног гробља у Бачком Новом Селу се редовно коси и одржава.

Урађена је спољна фасада на згради капеле.Радови на бојењу фасаде на згради капеле на месном гробљу уговорени су са ЈКП"Тврђава" Бач.

Старо католичко гробље се редовно одржавало.

Велики проблем на месном гробљу у Бачком Новом Селу представљало је то што није постојала стаза која би водила од капеле према католичком гробљу и то је представљало проблем за обављање сахрана.У извештајном периоду урађена је поменута стаза.Извођач радова била је ЈКП"Тврђава" Бач.

КАНАЛИ ЗА ОДВОД АТМОСФЕРСКИХ ВОДА

У МЗ Бачко Ново Село по питању канала за одвод атмосферских вода има доста проблема које је као и до сада тако и у извештајном периоду Месна заједница покушала да реши. Ангажовањем лица за јавне радове преко Националне службе за запошљавање доста тога је и урађено,а проблеми који су остали предвиђени су Планом и програмом рада МЗ Бачко Ново Село да се реше у 2017.године.

ПУТЕВИ И ТРОТОАРИ

У извештајној 2016.години нису рађени значајнији радови на изградњи тротоата.За 2017.годину планирана је санација постојећих тротоара и изградња нових у површини од 250м2.

Велики проблем за наше насељено место представљају дотрајали путеви на којима се појављују рупе које ремете несметано и безбедно одвијање саобраћаја и истакли би да је неопходна квалитенија санација и у наредном периоду.

У извештајном периоду Општинска управа Бач је од средстава закупа пољопривредног земљишта израдила атарски пут у дужини од 50м.

У зимском периоду путеви су редовно одржавани и чишћени од снежних падавина од стране ЈКП"Тврђава" Бач која је у хитним случајевима ангажовала подизвођаче ДОО"Катон" и ДОО"Дукат" Бачко Ново Село.

ОЧУВАЊЕ ЖИВОТНЕ СРЕДИНЕ

Проблем представљају септичке јаме, којих има јако много на м2, што представља велики проблем , најбоље решење за то била би изградња канализационе мреже. Савет МЗ је мишљења да је израда канализационе мреже приоритет.

Када се помене заштита животне средине морамо истаћи, да постоји не решених проблема који се морају решавати не само преко Месне зајднице , него и уз помоћ локалне самоуправе.

Изношење смећа врши ЈКП „Тврђава" Бач једном у току седмице.И поред тога су се стварале

дивље депоније, али ангажовањем радника пољочуварске службе овај проблем је готово решен.МЗ апелује на свест грађана да се та пракса не понавља и да највише сами морамо водити рачуна о очувању своје животне средине.

Сточно гробље није ограђено, прилаз није уређен.Савет МЗ је покренуо иницијативу са локалним сточарима и пољопривредницима за изградњу новог сточног гробља чије би радове сами финансирали, али до реализације још увек није дошло.Из тог разлога планира се чишћење постојеће или ископ нове сточне јаме као привременог решењеа

Пси луталице су велики проблем.То питање смо покушали решити преко надлежних органа, али стоји чињеница да не постоје програми ни у већим срединама за решавање тог проблема.

СПОРТ, КУЛТУРА,ТУРИЗАМ

На подручју маше МЗ у области спорта делује:

1. Фудбалски клуб „Бачки Хајдук“,
2. Удружење спортских риболоваца „Гргеч“

Месна заједница подржава све активности ових удружења.

Поред спортских удружења у нашој МЗ делују још удружења грађана, чије деловање помажемо: КУД „Дунавац“,НВО”ДунавБНС”,Црвени крст,Добровољно ватрогасно друштво,Женско еколошко друштво,СУБНОР.

Културна дешавања Месна заједница се труди да подржи и помогне у скалду са својим могућностима. 02.08.2016.год. у организацији МЗ и Женског еколошког друштва обележен је Свети Илија. Савет МЗ је обележио 28.08.2016.године Славу Велика Госпојина која је и црквена Слава Бачког Новог Села, а ФК “Бачки Хајдук” је организовао прославу Госпојине уз финансијску помоћ председника Савета Богојевић Грује.Одржана је и традиционална манифестација за децу и омладину „Босоноги на песку”.Манифестација је одржана у организацији МЗ , а под покровитељством Општинске управе Бач,Спортског савеза општине Бач и локалних спонзора који су подржали манифестацију.Сваки учесник је добио:мајицу, освежење,закуску, а победници дипломе и награде.

ОПШТИ ДЕО

МЗ има запослено једно лице секретара МЗ.Секретар МЗ је Емић Слободанка.

Комуналне послове у Месној заједници Бачко Ново Село обављао је Брајић Рамиз.

У току извештајног периода тачније у априлу 2016.године конституисан је нови сазив Савета Месне заједнице Бачко Ново Село. За председника Савета изабран је Богојевић Грујо који је ту функцију вршио и у предходном сазиву Савета.

У априлу месецу спроведен је референдум о увођењу месног самодоприноса и Месна заједница Бачко Ново Село изгласала је увођење месног самодоприноса на период од 01.06.2016.-31.12.2021.године.

Савет МЗ је мишљења да се доста тога урадило на унапређењу живота у селу, али је неопходно отварање нових радних места како би млађа популација остајала у селу.

На крају овог извештаја желимо да истакнемо да смо имали успешну сарадњу са свим МЗ у нашој општини Бач.Исто тако лепа сарадња је била и са свим органима општинке управе.Искрено се надамо и верујемо у успешну пословну сарадњу и у наредном периоду.

МЕСНА ЗАЈЕДНИЦА БАЧКО НОВО СЕЛО

Број: 44/17
Датум: 07.04.2017.год.

ПРЕДСЕДНК САВЕТА
Богојевић Грујо с.р.

ИЗВРШЕЊЕ ФИНАНСИЈСКОГ ПЛАНА МЕСНЕ ЗАЈЕДНИЦЕ БАЧКО НОВО СЕЛО ЗА 2016.годину

Глава	Функ. клас.	Поз	Екон. клас.	ОПИС	Планирана средства	Извршење са 31.12.2016.	Преостала средства
1	2	3	4	5	6	7	8 (6-7)
3	660			ПРОГРАМ 2: КОМУНАЛНА ДЕЛАТНОСТ			
				0601-0009 - Уређење и одржавање зеленила	496.710,00	456.662,00	40.048,00
		100	423	УСЛУГЕ ПО УГОВОРУ	470.500,00	431.212,00	39.288,00
			4239	Остале опште услуге	470.500,00	431.212,00	39.288,00
			423911	Остале опште услуге	470.500,00	431.212,00	39.288,00
		101	426	МАТЕРИЈАЛ	26.210,00	25.450,00	760,00
			4269	Материјали за посебне намене	26.210,00	25.450,00	760,00
			426411	Бензин	8.500,00	8.080,00	420,00
			426413	Уља и мазива	10.710,00	10.420,00	290,00
			426919	Остали материјал за посебне намене	7.000,00	6.950,00	50,00
				ПРОГРАМ 7: ПУТНА ИНФРАСТРУКТУРА			
				0701-0002 - Одржавање путева	322.000,00	278.736,00	43.264,00
			511	ЗГРАДЕ И ГРАЂЕВИНСКИ ОБЈЕКТИ	322.000,00	278.736,00	43.264,00
			5113	Капитално одржавање зграда и објеката	322.000,00	278.736,00	43.264,00
			511311	Капитално одржавање зграда путева, мостова, надвожњака	322.000,00	278.736,00	43.264,00
			511399	Капитално одржавање осталих објеката			0,00
			5114	Пројектно планирање	0,00	0,00	0,00
			511411	Планирање и праћење пројеката			0,00
	160			ПРОГРАМ 15: ЛОКАЛНА САМОУПРАВА			
				0602-0002- Месне заједнице	1.483.030,46	1.406.176,86	76.853,60
		102	411	ПЛАТЕ, ДОДАЦИ И НАКНАДЕ ЗАПОСЛЕНИХ	530.000,00	502.710,42	27.289,58
			411111	Плате, додаци и накнаде запослених	530.000,00	502.710,42	27.289,58
		103	412	СОЦИЈАЛНИ ДОП. НА ТЕРЕТ ПОСЛОДАВЦА	95.000,00	89.985,16	5.014,84
			412111	Допринос за ПИО	63.000,00	60.325,24	2.674,76
			412211	Допринос за здравствено осигурање	27.500,00	25.889,59	1.610,41
			412311	Допринос за незапосленост	4.500,00	3.770,33	729,67
			414	СОЦИЈАЛНА ДАВАЊА ЗАПОСЛЕНИМА	0,00	0,00	0,00
			4141	Исплата накнада за време одсуствовања са посла	0,00	0,00	0,00
			414111	Породиљско боловање			0,00
			414121	Боловање преко 30 дана			0,00
			4143	Отпремнине и помоћи	0,00	0,00	0,00
			414311	Отпремнина приликом одласка у пензију			0,00
			414312	Отпремнина у случају отпуштања с посла			0,00
			414314	Помоћ у случају смрти запослених или члана уже породице			0,00
			4144	Помоћ у медицинском лечењу	0,00	0,00	0,00
			414411	Помоћ у медицинском лечењу запосленог или чл.уже пород.			0,00
			416	НАГРАДЕ ЗАПОСЛЕНИМА И ОСТАЛИ ПОСЛ.РАСХ.	0,00	0,00	0,00
			4161	Награде запосленима и остали пословни расходи	0,00	0,00	0,00
			416111	Јубиларне награде			0,00
		104	421	СТАЛНИ ТРОШКОВИ	255.530,46	227.535,16	27.995,30
			4211	Трошкови платног промета и банкарских услуга	7.530,46	5.421,58	2.108,88
			421111	Трошкови платног промета	7.530,46	5.421,58	2.108,88
			4212	Енергетске услуге	188.000,00	171.450,11	16.549,89

			421211	Услуге за електричну енергију	110.000,00	99.130,11	10.869,89
			421222	Угаљ	50.000,00	47.820,00	2.180,00
			421223	Дрво	28.000,00	24.500,00	3.500,00
			421224	Лож-уље			0,00
			4213	Комуналне услуге	20.000,00	13.040,01	6.959,99
			421311	Услуге водовода и канализације			0,00
			421324	Одвоз отпада	20.000,00	13.040,01	6.959,99
			421325	Услуге чишћења			0,00
			4214	Услуге комуникација	40.000,00	37.623,46	2.376,54
			421411	Телефон, телекс и телефакса	40.000,00	37.623,46	2.376,54
			421412	Интернет и слично			0,00
			421414	Услуге мобилног телефона			0,00
			421421	Пошта			0,00
			4215	Трошкови осигурања	0,00	0,00	0,00
			421511	Осигурање зграде и остале дугорочне имовине			0,00
			421512	Осигурање возила			0,00
			421521	Осигурање запослених у случају несреће на раду			0,00
		105	423	УСЛУГЕ ПО УГОВОРУ	310.000,00	305.951,74	4.048,26
			4231	Административне услуге	0,00	0,00	0,00
			423191	Остале административне услуге			0,00
			4232	Компјутерске услуге	0,00	0,00	0,00
			423211	Услуге за израду софтвера			0,00
			423221	Услуге одржавања рачунара и програма			0,00
			423291	Остале компјутерске услуге			0,00
			4233	Услуге образовања и усавршавање радника	0,00	0,00	0,00
			423321	Котизација за семинаре			0,00
			4234	Услуге информисања	0,00	0,00	0,00
			423419	Остале услуге штампања			0,00
			423431	Услуге рекламе ипропаганде			0,00
			423432	Објављивање тендера и информативних огласа			0,00
			423449	Остале медијске услуге			0,00
			4235	Стручне услуге	240.000,00	235.951,74	4.048,26
			423511	Услуге ревизије			0,00
			423599	Остале стручне услуге	240.000,00	235.951,74	4.048,26
			4237	Репрезентација	0,00	0,00	0,00
			423711	Репрезентација			0,00
			423712	Поклони			0,00
			4239	Остале опште услуге	70.000,00	70.000,00	0,00
			423911	Остале опште услуге	70.000,00	70.000,00	0,00
			424	СПЕЦИЈАЛИЗОВАНЕ УСЛУГЕ	0,00	0,00	0,00
			4246	Услуге очувања животне средине, науке и геод. услуге	0,00	0,00	0,00
			424611	Услуге очувања животне средине			0,00
			424631	Геодетске услуге			0,00
			4249	Остале специјализоване услуге	0,00	0,00	0,00
			424911	Остале спец.услуге			0,00
		106	425	ТЕКУЋЕ ПОПРАВКЕ И ОДРЖАВАЊЕ	127.000,00	117.951,87	9.048,13
			4251	Текуће поправке и одржавање зграда и објеката	115.000,00	106.851,87	8.148,13
			425111	Зидарски радови			0,00
			425112	Столарски радови			0,00
			425113	Молерски радови	81.000,00	80.070,00	930,00
			425114	Радови на крову			0,00
			425115	Радови на водоводу и канализацији			0,00

			425116	Централно грејање	5.000,00	3.256,90	1.743,10
			425117	Електричне инсталације			0,00
			425119	Остале услуге и материјали за текуће поправке и одржавање	29.000,00	23.524,97	5.475,03
			4252	Текуће поправке и одржавање опреме	12.000,00	11.100,00	900,00
			425211	Механичке поправке	12.000,00	11.100,00	900,00
			425212	Поправке електричне и електронске опреме			0,00
			425221	Поправка намештаја			0,00
			425222	Поправка рачунарске опреме			0,00
			425223	Поправка опреме за комуникацију			0,00
			425225	Поправка опреме за домаћинство и угоститељство			0,00
			425226	Поправка биротехничке опреме			0,00
			425229	Остале поправке и одржавање административне опреме			0,00
		107	426	МАТЕРИЈАЛ	100.500,00	97.728,45	2.771,55
			4261	Административни материјал	30.000,00	29.316,00	684,00
			426111	Канцеларијски материјал	20.000,00	19.816,00	184,00
			426121	Расходи за радну униформу	10.000,00	9.500,00	500,00
			426122	Службена одећа			0,00
			426124	ХТЗ опрема			0,00
			426131	Цвеће и зеленило			0,00
			4262	Материјали за пољопривреду	0,00	0,00	0,00
			426241	Семе			0,00
			426251	Биљке			0,00
			4263	Материјали за образовање и усавршавање запослених	0,00	0,00	0,00
			426311	Стручна литература за редовне потребе запослених			0,00
			4264	Материјали за саобраћај			0,00
			426411	Бензин			0,00
			426413	Уља и мазива			0,00
			4268	Материјали за одржавање хигијене и угоститељство	32.000,00	30.362,45	1.637,55
			426811	Хемијска средства за чишћење			0,00
			426819	Остали материјал за одржавање хигијене	7.000,00	6.189,00	811,00
			426821	Храна	25.000,00	24.173,45	826,55
			426822	Пића			0,00
			4269	Материјали за посебне намене	38.500,00	38.050,00	450,00
			426911	Потрошни материјал			0,00
			426913	Алат и инвентар	2.500,00	2.500,00	
			426914	Со за путеве			0,00
			426919	Остали материјали за посебне намене	36.000,00	35.550,00	450,00
		108	465	ОСТАЛЕ ТЕКУЋЕ ДОНАЦИЈЕ ПО ЗАКОНУ	65.000,00	64.314,06	685,94
			4651	Остале донације по закону	65.000,00	64.314,06	685,94
			465112	Остале текуће донације по закону	65.000,00	64.314,06	685,94
			482	ПОРЕЗИ ТАКСЕ И КАЗНЕ	0,00	0,00	0,00
			4821	Остали порези	0,00	0,00	0,00
			482131	Регистрација возила			0,00
			4822	Обавезне таксе	0,00	0,00	0,00
			482211	Републичке таксе			0,00
			482221	Покрајинске таксе			0,00
			512	МАШИНЕ И ОПРЕМА	0,00	0,00	0,00
			5122	Административна опрема	0,00	0,00	0,00
			512211	Намештај			0,00
			512221	Рачунарска опрема			0,00
			512222	Штампачи			0,00

95.

На основу члана 32. став 1. тачка 6. Закона о локалној самоуправи („Службени гласник Републике Србије“ број 129/2007 и 83/2014 – др. закон), члана 40. став 1. тачка 7. Статута општине Бач („Службени лист општине Бач“ број 1/2015 – пречишћен текст), и члана 34. Одлуке о месним заједницама („Службени лист општине Бач“ број 1/2009), Скупштина општине Бач, на 9. седници од 27. априла 2017. године, донела је

О Д Л У К У
О ДАВАЊУ САГЛАСНОСТИ НА ИЗВЕШТАЈ О РАДУ И ФИНАНСИЈСКОМ ПОСЛОВАЊУ МЕСНЕ ЗАЈЕДНИЦЕ БОЂАНИ ЗА 2016. ГОДИНУ

Члан 1.

ДАЈЕ СЕ сагласност на Извештај о раду и финансијском пословању Месне заједнице Бођани за 2016. годину, који је прихватио Савет Месне заједнице Бођани, на својој седници одржаној дана 02. марта 2017. године.

Члан 2.

Ова Одлука ступа на снагу осмог дана од дана објављивања у „Службеном листу општине Бач“.

СКУПШТИНА ОПШТИНЕ БАЧ

Број: 011-58/2017-I
Дана: 27. април 2017. године

Председник Скупштине општине Бач
Борислав Антонић с.р.

Савет Месне заједнице Бођани је на својој редовној седници одржаној 01.03.2017. године под 1/ тачком дневног реда разматрао је Извештај о раду МЗ Бођани за период од 01.01.2016. до 31.12.2016. године са извештајем о финансијском пословању Месне заједнице Бођани за исти период са образложењем, те је након дискусије једногласно донео следећу

О Д Л У К У

Прихвата се без примедби и допуна:

1. Извештај о раду Месне заједнице Бођани за период од 01.01.2016. до 31.12.2016. године,са извештајем о финансијском пословању Месне заједнице Бођани за период од 01.01.2016. до 31.12.2016. године са образложењем.

МЕСНА ЗАЈЕДНИЦА БОЂАНИ
Број: 10/2017
Датум: 02.03.2017.године

ПРЕДСЕДНИК САВЕТА
Нинић Зоран с.р.

И З В Е Ш Т А Ј
О РАДУ МЕСНЕ ЗАЈЕДНИЦЕ БОЂАНИ ЗА ПЕРИОД ОД
01.01. ДО 31.12.2016. ГОДИНЕ

УВОДНИ ДЕО:

Саставни део плана рада за 2016. годину био је :
- спровођење финансијског плана за 2016.г.
- план одржавања јавних зелених површина
- изградња ограде на месном гробљу
- чишћење канала и цевастих пропуста.

РЕАЛИЗАЦИЈА ПЛАНА:

Савет Месне заједнице Бођани је одржавао редовне седнице као и по потреби посла.

На седницама Савета МЗ разматрани су проблеми грађана различите природе, проблеми Месне заједнице, социјални проблеми, спортске активности а нарочито:
- план и програм рада Месне заједнице
- квартални извештаји о финансијском пословању за 2016. годину
- уређење комуналних објеката у селу, гробља, канала за одвођење атмосферских вода, тротоара, сметишта, дивљих депонија и друго,
- програм уређења и очувања животне средине,
- питање сеоског гробља и сахрањивања
- изградња дела ограде код „Калварије“на месном гробљу.

СТАЊЕ ПО ПРОГРАМУ И ПЛАНУ РАДА МЕСНЕ ЗАЈЕДНИЦЕ БОЂАНИ ЈЕ СЛЕДЕЋЕ:

П У Т Е В И

Сарадњом Месне заједнице и Скупштине општине Бач је изграђен прелаз преко великог канала из улице Николе Тесле који је од великог значаја пољоприведницима чија се земља налази са друге стране канала јер им се знатно скраћује пут ка својим њивама. Остаје потреба да се изгради и прилазни пут (то је у ствари спој улице Штросмајерова и Николе Тесле-уз канал) који би служио уместо паркинга код капеле у дужини од 100м за који се надамо реализацији у 2017.години.

ЈАВНА РАСВЕТА

Реконструкцијом јавне расвете Месна заједница је добила на квалитету осветљења насеља . Бригу и одржавање јавне расвете у 2015.години преузела је Дирекција за изградњу Општине Бач која је те послове и у 2016. години обављала веома коректно.

ГРОБЉА

У Месној заједници Бођани постоје два гробља. За одржавање Месног гробља ангажује се агенција која обезбеђује комуналног радника.

Обезбеђене су клупе за седење на оба гробља као и чесма на католичком гробљу.

Планом рада за 2017. годину предвиђено је да се ископа канал испред римокатоличког гробља и прошири прилаз.

ОЧУВАЊЕ ЖИВОТНЕ СРЕДИНЕ - ЕКОЛОГИЈА

Очување животне средине представља сталан задатак Месне заједнице и веома је битно да се сваке године уради део послова везаних за ово питање.

У 2016.години Месна заједница је за обављање послова на очувању животне средине (кошење траве и чишћење јавних површина) у сезони ангажовала агенцију која је послове веома добро обављала.

У извештајном периоду посебну пажњу смо обратили на комуналну хигијену, чишћење канала и ћуприја у насељеном месту, кошење гробља и јавних површина, као и спречавање бацања смећа на за то забрањена места.

Током 2016. године смо имали добру сарадњу са пољочуварском службом Општине Бач али би ту сарадњу требали још више унапредити.

Велики проблем свим Месним заједницама па и нама представљају пси луталице те такође треба повећати сарадњу са комуналном и ветеринарском инспекцијом.

Са комуналном инспекцијом треба још више унапредити сарадњу по питању старих и порушених кућа које су легло штакора и змија а налазе се врло близу основне школе.

Потребно је преко Земљорадничких задруга увести више контроле, као и код земљорадника а у процесу третирања њива хемијским средствима.

Велики проблем у нашој месној заједници (а по сазнању и у другим МЗ) представља то што није регулисано где и како се могу одлагати тј. закопавати угинуле животиње али се надамо да ће Скупштина општине ускоро решити и тај проблем који је од виталног значаја за нашу Општину.

ПОСЛОВИ КЊИГОВОДСТВА

Послови књиговодства рађени су уредно и на време.
Месна заједница је у 2016. години имала запосленог само секретара.

ОПШТИ ДЕО

У априлу месецу 2016. године одржан је референдум за изгласавање самодоприноса који није успео тако да смо као мала Месна заједница остали ускраћени за значајан део средстава који би нам помогао да брже и боље решавамо потребе села, наравно уз велику помоћ Општине Бач.

Иако је Месна заједница у 2016. години располагала са веома скромним средствима пословну годину је завршила позитивно.

Као мала Месна заједница захваљујемо се на веома доброј сарадњи руководству Општине Бач .

МЕСНА ЗАЈЕДНИЦА БОЂАНИ
Број: 10/2017
Датум: 28.02.2017. године

ПРЕДСЕДНИК САВЕТА
Нинић Зоран с.р.

О б р а з л о ж е њ е
утрошка буџетских средстава за период од 01.01.2016. до 31.12.2016.
прилог уз образац 5.

Кто 411110 – плата за једног радника	506.388,16
УКУПНО 411:	**506.388,16**
Кто 412100- доприноси	90.643,45
УКУПНО 412:	**90.643,45**
Кто 421200 – трошкови електричне енергије	
- редовни трошкови струје ...	148.217,82
- дрва	24.500,00
Кто 421300 – комуналне услуге ...	24.913,00
Кто 421410 – услуге комуникација (телефон)	30.756,61
Кто 421111 – провизија	3.424,76
УКУПНО 421:	**231.812,19**
Кто 423000 – Остале опште услуге:	
Накнаде члановима комисије за спровођење референдума за самодопринос и функционални додатак председнику савета.....	245.521,56
Кто 426911 - Омладинска задруга(комунални радник)....	431.211,00
УКУПНО 423:	**676.732,56**
Кто 424611 - Специјализоване услуге:	
Копање канала, јама за сточно гробље, ...	5.306,00
УКУПНО 424:	**5.306,00**
Кто 425000 - Текуће поправке и одржавање.....	65.150,00
Кто 425229 - Одржавање административне опреме.....	5.000,00
УКУПНО 425:	**70.150,00**
Кто 426000 – Материјал:	
Канцеларијски материјал.....	16.646,20
Матријал за одржавање хигијене.....	5.369,92
Храна за акцију (војни лекар на селу).....	7.083,60
Пиће за комисије и акције	5.699,20
Алат и инвентар	12.213,00
Низине Плавна-гориво	38.361,64
Уља и мазива	9.684,99
разни материјали.....	7.015,22
УКУПНО 426:	**102.073,77**
Кто 465112 - Остали текући трансф. 10% смањење	64.268,91
УКУПНО 465:	**64.268,91**
Кто 512311 - Пољопривредна опрема (тример).....	23.340,00
УКУПНО: 512:	**23.340,00**
УКУПНО ОД СО-е БАЧ :	**1.770.715,04**

МЕСНА ЗАЈЕДНИЦА БОЂАНИ
Дана, 28.02.2017. године

ПРЕДСЕДНИК САВЕТА
Нинић Зоран с.р.

96.

На основу члана 32. став 1. тачка 6. Закона о локалној самоуправи („Службени гласник Републике Србије“ број 129/2007 и 83/2014 – др. закон), члана 40. став 1. тачка 7. Статута општине Бач („Службени лист општине Бач“ број 1/2015 – пречишћен текст), и члана 34. Одлуке о месним заједницама („Службени лист општине Бач“ број 1/2009), Скупштина општине Бач, на 9. седници од 27. априла 2017. године, донела је

О Д Л У К У
О ДАВАЊУ САГЛАСНОСТИ НА ИЗВЕШТАЈ О РАДУ И ФИНАНСИЈСКОМ ПОСЛОВАЊУ МЕСНЕ ЗАЈЕДНИЦЕ ПЛАВНА ЗА 2016. ГОДИНУ

Члан 1.

ДАЈЕ СЕ сагласност на Извештај о раду и Извештај о финансијском пословању Месне заједнице Плавна за 2016. годину, које је прихватио Савет Месне заједнице Плавна на својој седници одржаној дана 25. јануара 2017. године.

Члан 2.

Ова Одлука ступа на снагу осмог дана од дана објављивања у „Службеном листу општине Бач“.

СКУПШТИНА ОПШТИНЕ БАЧ

Број: 011-59/2017-I
Дана: 27. април 2017. године

Председник Скупштине општине Бач
Борислав Антонић с.р.

Савет Месне заједнице Плавна је на својој редовној шестој седници одржаној 24. 01. 2017 године под првом тачком дневног реда разматрао извештај о раду месне заједнице Плавна за период од 01. 01. до 31. 12. 2016 године, а под другом извештај о извршењу финансијког плана за 2016 годину, паје након краћих дискусија једногласно донео следећу:

ОДЛУКА

Прихвата се без примедби:
1. Извештај о раду месне зајендице Плавна за период од О 1. О 1. До 31. 12. 2016 године;
2. Извештај о извршењу финансијског плана за 2016 годину.

Извештај о раду месне заједнице Плавна за период од 01. 01. do 31. 12. 2016 године и извештај о извршењу финансијског плана за 2016 годину су прилог ове Одлуке и њен саставни део.

МЕСНА ЗАЈЕДНИЦА ПЛАВНА
Број: 20/17
Дана, 25.01.2017. године

ПРЕДСЕДНИК САВЕТА
Недимовић Бранко с.р.

ОБРАЗЛОЖЕЊЕ ИЗВРШЕЊА ФИНАНСИЈСКОГ ПЛАНА ЗА 2016 ГОДИНУ

МЕСНА ЗАЈЕДНИЦА ПЛАВНА

У Плавни, 12. 01. 2017 године

1. УТРОШЕНА СРЕДСТВА ДО 31. 12. 2016 ГОДИНЕ

Планирани приходи и примања за финансирање рада за 2016 годину састоје се из следећих средстава:

- из буџета општине - 01…….…..... 2..338.500,00 динара,
- добровољни трнфери - 08.....…….……..... 31.300,00 динара,
- нераспоређени вишак прихода – 13.....……..….. ..... 500,00 динара,

УКУПНО: 2.370.300,00 динара

Расходи и издатци за период до 31. 12. 2016 године **из буџета 01 извор 04 извор 8 извор13**

ПРОГРАМ 15: Локална самоуправа

- 411 - Плате, додаци и нак…….. 606.253,28
- 412 - Социјални доприноси на т.по. 108.519,37
- 421 - Стални трошкови…… 236.992,09 21.243,00 442,26
- 423 - Услуге по уговору……. 240.671,30
- 425 - Текуће поправке и одржавање …….180.498,00 10.000,00
- 426 - Материјал …… 20.381,11
- 465 - Остале текуће дотације по закону … 76.836,66
- 511- Капитално одрж. зграда и објеката.. 219.401,00

СВЕГА ПРОГРАМ 15: 1.689.552,81 21.243,00 10.000,00 442,26

ПРОГРАМ 2: Комунална делатност

- 423 Услуге по уговору 431.211,00
- 426 Материјал 25.558,88

СВЕГА ПРОГРАМ 2: 456.769,88

УКУПНО: 2.146.322,69 21.243,00 10.000,00 442,26

СВЕГА ИЗ БУЏЕТА И ОСТАЛИХ ИЗВОРА 2.178.007,95

ОБРАЗЛОЖЕЊЕ РАСХОДА:

Економска класификација 411 – Плате, додаци и накнаде запослених (зараде)

Утрошено за плате 606.253,28 динара на извору финансирања 01-приходи из буџета утроешна су за плату за једног запосленог на годишњем нивоу. Обрачун и исплата месечних зарада запосленог врши се на основу Правилника о платама и другим примањима запослених и постављених лица у месној заједници Плавна број: 03/09 од 21. 01. 2009 године.

Економска класификација 412 – Социјални доприноси на терет послодавца

Утреошена средства у износу од 108.519,37 динара –извор финансирања 01, односе се на припадајуће доприносе на терет послодавца који се обрачунава у складу са законом.

Економска класификација 421 – Стални трошкови

Утрошена средства на овој економској класификацији износе 258.677,35 динара односе се на

расходе који су се финансирати из следећих извора:

- **Из буџетских средстава у износу од 236.992,00 динара.**
- **Из сопствених прихода у износу од 21.243,00**
- **Из нераспоређени вишак 13 442,26 динара.**

Из буџетских средстава утрошено је за сталне трошкове:

421111 Трошкови платног промета 3.996,26 динара,

Услуге трезора.

421211 услуге за електричну енергију 78.615,14 динара,

Утрошена електрична енергија објеката месне заједнице Плавна /Капела, Сала за окупљања становништва...../,

421222 Угаљ 43.640,00 динара,

Загревање просторије за окупљања становништва /ватрогасни дом/, централно грејање. Средства од закупа се уплаћују у Буџет Општине Бач.

421223 Дрво 18.342,50 динара. / За загревање месне заједнице и месне канцеларије, sala за састанке.

421311 услуге водовода и канализације 9.848,00 динара,

Утрошена вода у објектима месне заједнице.

421324 Одвожење отпада 29.340,03 динара,

Пражњење контејнера. мали 1м3 у сали за окупљања становништва и два велика на месном гробљу.

421411 Телефон 15.555,11 динара,

Један фиксни телефонски број месне заједнице.

421412 Интернет 10.800,00

Абакус интернет најјефтинија верзија.

421414 Услуге мобилног телефона 26.855,05 динара,

Председник савета, секретар месне заједнице и комунални радник на основу Одлуке Савета имају мобилне телефоне у ВИП мрежи.

- **Из добровољни трансфери правних и физичких лица 08,**

421414 Услуге мобилног телефона из сопствених извора 21.300,00 динара. Уплатио предсеник савета за прекорачење дозвољеног износа рачуна, на основу Одлуке Савета. Износ уплаћен ВИП мобиле за измирење рачуна.

- **Из нераспоређеног вишка прихода из ранијих година 13**

421111 Трошкови платног промета 442,26 динара

Остављено на рачуну за провизију трезора

<u>Економска класификација 423 – Услуге по уговору</u>

Утрошена средства на овој економској класификацији у износу од 240.671,30 динара односе се на расходе која су се финансирати из следећих извора:

- **из буџетских средстава у износу од 240.671,30 динара,**

Из буџетских средстава финансиране су следеће услуге:

423599 остале стручне услуге у износу од 226.371,30 динара,

Функционални додатак за рад председника савета месне заједнице Плавна/ нето износ 9.500,00 динара, бруто износ 15.032,00 динара/.45.987,30 динара за спровођење референдума за увођење новог месног самодоприноса.

423711 Репрезентација у износу од 14.300,00 динара.

Савет, неприма надокнаду за свој рад, заједничка вечера.

<u>Економска класификација 425 – Текуће поправке и одржавање</u>

Утрошена средства на овој економској класификацији су 190.498,00 динара односе се на расходе који су се финансирли из следећих извора:

- **из буџетских средстава у износу од 180.498,00 динара,**
- **из добровољних трансфера 08у износу од 10.000,00 динара,**

- **Из буџетских средстава планира се финансирање следећих услуга.....**

425114 радови на крову у износу од 48.498,00 динара,

Замена олука на објекту омладинског дома.

425119 Остале услуге и материјали за текуће поправке и одржавања 137.700,00 динара.

У току 2015 и 2016 године су шест радника са националне службе за запошљавање /јавни радови/ ангажовани на основу одлуке савета месне заједнице на копању канала-јаркова за одвођење амосферских вода. У акцију су укључени и становници системом „свако испред своје куће. За уклањање вишка земље са ископа ангажоване су машине 99,200,00 динара.

Измештање сточног гробља на нову локацију утрошено 28.500,00 динара.

425211 механичарске поправке 4.300,00 динара,

Поправка моторне тестере-мач, ланац, потезница....

Из добровољни трансфери правних и физичких лица 08

425119 донација ЈВП „Војводина-шуме“ у износу од 10.000,00 динара за радове ЗР „Цица“ Бођани уклањање вишка земље са ископа канала за атмосферске воде.Уплаћено извођачу.

<u>Економска класификација 426 – Материјал</u>

Утрошена средства средства на овој економској класификацији у износу од 20.381,11 динара односе се на расходе који су се се финансирали из следећих извора:

- **из буџетских средстава у износу од 20.381,11 динара,**

425111 Канцеларисјки материјал 9.356,00 динара,

Минималан износ за функционисање месне заједнице.

425411 Бензин 6.700,11 динара,

У више наврата смо користили приватне тракторе како би се уклониле дивље депоније, уз надокнаду само потребно гориво за извршење посла.

426911 Потрошни материјал 4.325,00 динара,

Сав потрошни материјал који је неопходан за рад месне заједнице у току године /метле, џогери, пластичне канте, спрејови, сијалице...../.

<u>Економска класификација 465 – остале текуће дотације по закону</u>

465112 Остале дотације по Закону 76.836,66 динара,

Један запослени радник-секретар месне заједнице. Разлика за умањење плате.

<u>Економска класификација 511 – Капитално одржавање зграда и објеката</u>

511331 Капитално одржавање паркиралишта-Утрошено је за бетонски паркинг, код ватрогасног дома (сала за окупљања становништва) 219.401,00 динара .

Програм 2-Комунална делатност

423911 Остале опште услуге 456.769,88 динара,

Услуге одржавања комуналних објеката, кошење јавних површина и гробља.

Објекти који се одржавају: зграда месне заједнице, сала за окупљања становништва /ватрогасни дом/, капела на месном гробљу, омладински дом. Површине које се косе:

1. Месно гробље укупне поовршине 2 ха 04 ара и 48 м2 од тога се коси и одржава око један хектар.
2. Пијаца укупна површина која се коси око 560 м2.

3. Раскрснице улица М. Тита и И.Л. Рибара, М. Тита и Нушићева,М. Тита и Б. Јединства, М. Гупца и М. Пијаде, М. Гупца и Б. Јединства, М. Гупца и Темеринска, М. Пијаде и М. Гупца, М. Пијаде и Н. Тесле, М. Пијаде и С. Радића и М. Пијаде и Први мај у укупној површини од око 2.500м2.
4. Кошење дворишта и улице испред сале за окупљања становништва /Ватрогасни дом/ око 500 м2..
5. Кошење испред омладинског дома око 30м2.
6. Кошење испред објекта дома здравља око 50м2.
7. Кошење дворишта и улице испред уграде месне заједнице и месне канцеларије површине око 400 м2.
8. Кошење излаза из села.

Прскање корова „тотал“ хербицидом и орезивање стабала.

426411 Бензин износ од	14.878,88 динара,
426413 Уља и мазива	1.330,00 динара.
426911 Потрошни материјал	9.350,00 динара.

Утрошено за гориво за машине, уља и мазива као и потрошни материјал /хербициди, свећице за машине, ланац за моторну тестеру, канап за кошење, глава за ФС, нож за ручну косилицу...../.

МЕСНА ЗАЈЕДНИЦА ПЛАВНА
Број: 07/17
Дана, 12.01.2017. године

ПРЕДСЕДНИК САВЕТА
Недимовић Бранко с.р.

ИЗВЕШТАЈ О РАДУ МЕСНЕ ЗАЈЕДНИЦЕ ПЛАВНА ЗА 2016 ГОДИНУ

Плавна, јануар 2016 године

Месна заједница Плавна је основана за подручје насељеног места Плавна у Општини Бач ради задовољавања потреба и интереса становника Плавне.

Савет месне заједнице Плавна броји 11 чланова.

Савет Месне заједнице Плавна је у извештајном периоду одржао 7 седница и разматрао 33 тачке дневног реда. Седнице Савета одржане су у духу толеранције и конструктивног учешћа чланова Савета. Све заказане седнице су одржане без одлагања.

Из разлога што је Одлука о увођењу самодоприноса за насељено место Плавна истекла 31. 12. 2015 године по Плану финансијског пословања за 2016 годину одобрене су нам апропраијеације(Седница Скупштине Општине Бач од 18.12.2015 године) у износу од 2.030.000,00 динара.

За април месец су заказани Републички, Покрајински и локални избори па самим тим и избори за Савет Месне заједнице Плавна.

Како би се направиле уштеде у исто време је заказан референдум за увођење новог Месног самодоприноса. Предлог Одлуке је био да се самодопринос заведе за насељено место Плавна за период од 01. 06. 2016 године до 31. 12. 2021 године.

Одређене су посебне комисије, посебни одбори као и места изјашњавања за увођење самодоприноса, како би се референдум спровео независно од Републичких, Покрајинских и локалних избора.

Секретар Месне заједнице, радник у месној заједници за пружање комуналних услуга, и део чланова савета и становништва су се активно укључили у кампању да се заведе нови месни самодопринос. Сваком домаћинству у селу су подељени извештаји о раду месне заједнице у предходном периоду са податцима о утрошку предходног месног самодоприноса. Направљен је видео клип са позивом становништву да гласају за нови месни самодопринос.

На наше велико задовољство стновништво се великом већином изјаснило да се заведе нови месни самодопринос, па је донешена Одлука о увођењу месног самодоприноса за насељено место Плавна за период од 01. 06. 2016 године до 31. 12. 2021 године.

На листи за Савет Месне заједнице је било 15 кандидата.

После конституисања новог Савета месне заједнице наставило се са радом.

На седницама савета донет је План и програм рада, бавили смо се уређењем објеката у селу, одржавањем гробља, каналима за одвођење атмосферских вода, путевима у насељеном месту, јавном расветом, сточним гробљем, проблемима дивљих депонија, социјалним проблемима и осталим проблемима становништва.

Учествовали само у побољшању квалитета рада удружења у нашем месту, омућућили политичким партијама те удружењу пензионера коришћење просторија у оквиру месне заједнице, радили на побољшању услова рада ФК „Слога“, учествовали у реализацији манифестација и приредби у оквиру ОШ „Иво Лола Рибар“ те ПУ Колибри.

Ватрогасни и омладински дом /сала за окупљања становништва/

- редовно су одржаване просторије за окупљања становништва, електро исталације као и инвентар,
- Направљен је паркинг и нови бетонски улаз у објекат ватрогасног дома површине 120м2.
- На објекту омладинског дома су замењени олуци како би се зграда сачувала од пропадања.

Јавна расвета:

- Јавна расвета је пренета на одржавање Општини Бач. Месна заједница је редовно обилазила село и водила евиденцију сијалица које је потребно заменити, у циљу што бољег функционисања јавне расвете.

Месно гробље и капела на гробљу

- Месно гробље у Плавни је у власништву Римокатоличког жупног уреда „Светог Јакова“ у Плавни, а одржава га и њиме управља месна заједница. Из разлога што се гробље налази на површини од око 2 хектара, његово одржавање је прилично захтевно. У току године у више наврата је вршено кошење и прскање корова на гробљу те купљење отпада.
- Одржавана је капела, и сви објекти на гробљу.
- Извршено је насипање и равнање депресије која се налази у средини гробља, као и укалањање свог отпада са гробља.

Сточно гробље:

- Сточно гробље се налазило поред пута Плавна - Бођани и више није могло да задовољи потребе села. Депонија је санирана и измештена на локацију „циглана“.

Артерски бунари:

У селу постоје четири артерска бунара, изграђена средствима самодоприноса како би се становништво снабдевало водом у случају квара на водоводу.

Један бунар је у функцији и добар део становништва користи ту воду за пиће. Бактериолошку, хемијску анлизу воде, као и одржавање бунара врши месна заједница.

Канали за одвођење атмосферских вода

Канали за одвођење атмосферских вода траба да буду сталан задатак. Временске прилике су веома променљиве и деси се у току године да буде обилних падавина што становницима ствара проблем у двориштима и подурмима. Редовно се обилази село и упозорава становништво на потребу одржавања канала за атмосферске воде као и пропуста.

Атарски путеви

Средствима од закупа пољопривредног земљишта Општина Бач је изградила атарски пут од асвалтног пута у Риту „Штајерове ћуприје“ према „ладовици“ два крака у дужини од 20 метара, и у Риту од моста код „Саве Дамјановог“ три крака од по 20 метара што је у многоме олакшало пољопривредницима прилаз њивама, и прелаз преко моста где су биле критичне тачке. Направљено је и отресиште на путу према Бођанима у потезу “Поље”. .

ПОСЛОВИ КЊИГОВОДСТВА

Послове књиговодства води Ђурић Љуба радник Општине Бач. Месна заједница нема никакав Уговор са Љубом о вођењу пословних књига. Сматрамо да се мора прецизирати шта су обавезе рачуновође Месне заједнице а шта Месне заједнице.

ОПШТИ ДЕО

У извештајном периоду све што је било предвиђено финансијским Планом је реализовано. Сматрамо да је наш највећи успех завођење новог месног самодоприноса за период од 01. 06. 2016 године до 31. 12. 2021 године .

Савет Месне заједнице Плавна је мишљења да ја за место Плавна, а вероватно је то случај и у другим селима, приоритет приоритета отварање радних места како и се млади могли запошљавати и остајати на селу. Село нам стари а број становника се великом брзином смањује. Од настанка Месне заједнице створена је комплетна инфраструктура неопходна за живот у једном селу (путеви, тротоари, водовод, школа, амбуланта, пошта, јавна расвета, телефони, капела, фискултурна сала, сала за масовна окупљања становништва, гасна мрежа.....) међутим све ће то бити узалуд у колико останемо без младих људи односно становништва.

Месна заједница тренутно има само једно лице стално запослено (на период од четири године)

а то је секретар Савета Месне заједнице.

Комуналне услуге нам је пружала ОЗ „Бачка“ Бач преко свог радника. Комуналним услугама на основу склопљеног уговора са ОЗ „Бачка“ Бач можемо бити у потпуности задовољни из разлога што су испоштоване све одредбе уговора, односно испуњени сви захтеви месне заједнице. У извештају желимо да нагласимо које се све комуналне услуге обављају у месној заједници. По потреби раднику који пружа комуналне услуге помаже секретар Месне заједнице.

1. Одржавање гробља. Гробље се налази на површини од 2 хектара 4 ара и 48 м2 и у катастарским земљишњим књигама се води на „Римокатоличкој црквеној Општини Плавна“ која је сагласна да Месна заједница Плавна одржава исто;
2. Отварање и затварање капеле, и одржавање хигијене у истој;
3. Одржавање сале, доришта и улице за окупљања становништва /Ватрогасни дом-рођендани, крштења, прославе, годишње скупштине удружења и већи састанци, састанци политичких странака, различите промоције за становништво и пољопривредне произвођаче./Из разлога што у сали имамо комплетан есцајг за 200 особа код прослава где се организује ручак задуживање и раздуживање организатора посуђем;
4. Одржавање дворишта и улице омладинског дома;
5. Кошење и одржавање раскрсница и јавних површина, пијаце, улица месне заједнице и месне канцеларије, кошење улице испред празних кућа у којима не станује нико а власници нису у Плавни а по Одлуци савета:
6. Ложење пећи у Месној заједници месној кацеларији и сали за састанке као и централног гријања у Ватрогасном дому сали за окупљања становништва;
7. Прскање корова хербицидом и кошење излаза из села /шест/:
8. Разношење позива, обавештења, опомена становништву у селу:
9. Орезивање стабала у селу /где нема домаћинстава/ и стабала на гробљу;
10. Одржавање јаркова и пропуста за атмосферске воде, на раскрсницама, испред објекта Омладинског дома, Ватрогасног дома.
11. Испуштање вишка воде са путева у јаркове за атмосферске воде, са места где се за то укаже потреба.
12. У зимском периоду чишћење снега испред зграде месне заједнице и месне канцеларије, Ватрогасног дома /сала за окупљања становништва/ , Пијаце, Омладинског дома, прелаза у центру, паркинг на гробљу и стазе у гробљу;
13. Остали послови по налогу председника Савета.

У извештајном периоду обрађено је 187 предмета, Одлука и осталих административних аката. 95 предмета је остављено СО Бач, предузећима, грађанима и управи за трезор.

Достављено је око 800 разних извештаја, предлога, обавештења и позива становницима села, везаних за рад Месне заједнице увођење самодоприноса и одлуке о комуналним делатностима.

У извештајном периоду странке су свакодневно долазиле у Месну заједницу по разне информације, обавештења, помоћи око остваривања одређених права, регулисање обавеза, попуњавање уплатница, захтева, молби, жалби, разних образаца и др.

Комисије оформљене од стране Савета Месне заједнице су радиле по потреби а највише комисија за јавне набавке. Комисија за јавне набавке састала се у пет наврата, а по питању набавке материјала и услуга.

На крају морамо истаћи да је Месна заједница веома потребна селу и да из године у годину доказује оправданост свог постојања.

МЕСНА ЗАЈЕДНИЦА ПЛАВНА
ПРЕДСЕДНИК САВЕТА
Недимовић Бранко с.р.

ИЗВРШЕЊЕ ФИНАНСИЈСКОГ ПЛАНА МЕСНЕ ЗАЈЕДНИЦЕ ПЛАВНА ЗА 2016 ГОДИНУ ДО 31.12.2016 ГОДИНЕ

Глава	Функ. клас.	Поз	Екон. клас.	ОПИС	Средства из буџета - извор 01	Сопствени приходи - 04	Добровољни трансфери од физичких и правних лица - 08	Нераспоређени вишак прихода из ранијих година- извор 13	УКУПНА СРЕДСТВА
1	2	3	4	5	6	7	8	9	10 (6+7+8+9)
6	**660**			**ПРОГРАМ 2: КОМУНАЛНА ДЕЛАТНОСТ**					
				0601-0009 - Уређење и одржавање зеленила	**456.769,88**	**0,00**	**0,00**	**0,00**	**456.769,88**
		130	**423**	**УСЛУГЕ ПО УГОВОРУ**	**431.211,00**	**0,00**	**0,00**	**0,00**	**431.211,00**
			4239	**Остале опште услуге**	**431.211,00**	**0,00**	**0,00**	**0,00**	**431.211,00**
			423911	Остале опште услуге	431.211,00				431.211,00
		131	**426**	**МАТЕРИЈАЛ**	**25.558,88**	**0,00**	**0,00**	**0,00**	**25.558,88**
			4269	**Материјали за посебне намене**	**25.558,88**	**0,00**	**0,00**	**0,00**	**25.558,88**
			426411	Бензин	14.878,88				14.878,88
			426413	Уља и мазива	1.330,00				1.330,00
			426919	Остали материјал за посебне намене	9.350,00				9.350,00
				ПРОГРАМ 7: ПУТНА ИНФРАСТРУКТУРА					
				0701-0002 - Одржавање путева	**0,00**	**0,00**	**0,00**	**0,00**	**0,00**
			511	**ЗГРАДЕ И ГРАЂЕВИНСКИ ОБЈЕКТИ**	**0,00**	**0,00**	**0,00**	**0,00**	**0,00**
			5113	**Капитално одржавање зграда и објеката**	**0,00**	**0,00**	**0,00**	**0,00**	**0,00**
			511311	Капитално одржавање зграда путева, мостова, надвожњака					0,00
			511399	Капитално одржавање осталих објеката					0,00
			5114	**Пројектно планирање**	**0,00**	**0,00**	**0,00**	**0,00**	**0,00**
			511411	Планирање и праћење пројеката					0,00
	160			**ПРОГРАМ 15: ЛОКАЛНА САМОУПРАВА**					
				0602-0002- Месне заједнице	**1.689.552,81**	**21.243,00**	**10.000,00**	**442,26**	**1.721.238,07**
		132	**411**	**ПЛАТЕ, ДОДАЦИ И НАКНАДЕ ЗАПОСЛЕНИХ**	**606.253,28**	**0,00**	**0,00**	**0,00**	**606.253,28**
			411111	Плате, додаци и накнаде запослених	606.253,28				606.253,28
		133	**412**	**СОЦИЈАЛНИ ДОП. НА ТЕРЕТ ПОСЛОДАВЦА**	**108.519,37**	**0,00**	**0,00**	**0,00**	**108.519,37**
			412111	Допринос за ПИО	72.750,41				72.750,41
			412211	Допринос за здравствено осигурање	31.222,04				31.222,04
			412311	Допринос за незапосленост	4.546,92				4.546,92
			414	**СОЦИЈАЛНА ДАВАЊА ЗАПОСЛЕНИМА**	**0,00**	**0,00**	**0,00**	**0,00**	**0,00**
			4141	**Исплата накнада за време одсуствовања са посла**	**0,00**	**0,00**	**0,00**	**0,00**	**0,00**
			414111	Породиљско боловање					0,00
			414121	Боловање преко 30 дана					0,00
			4143	**Отпремнине и помоћи**	**0,00**	**0,00**	**0,00**	**0,00**	**0,00**
			414311	Отпремнина приликом одласка у пензију					0,00

			414312	Отпремнина у случају отпуштања с посла					0,00
			414314	Помоћ у случају смрти запослених или члана уже породице					0,00
			4144	**Помоћ у медицинском лечењу**	**0,00**	**0,00**	**0,00**	**0,00**	**0,00**
			414411	Помоћ у медицинском лечењу запосленог или чл.ужеород.					0,00
			416	**НАГРАДЕ ЗАПОСЛЕНИМА И ОСТАЛИ ПОСЛ.РАСХ.**	**0,00**	**0,00**	**0,00**	**0,00**	**0,00**
			4161	**Награде запосленима и остали пословни расходи**	**0,00**	**0,00**	**0,00**	**0,00**	**0,00**
			416111	Јубиларне награде					0,00
		134	**421**	**СТАЛНИ ТРОШКОВИ**	**236.992,09**	**21.243,00**	**0,00**	**442,26**	**258.677,35**
			4211	**Трошкови платног промета и банкарских услуга**	**3.996,26**	**0,00**	**0,00**	**442,26**	**4.438,52**
			421111	Трошкови платног промета	3.996,26			**442,26**	4.438,52
			4212	**Енергетске услуге**	**140.597,64**	**0,00**	**0,00**	**0,00**	**140.597,64**
			421211	Услуге за електричну енергију	78.615,14				78.615,14
			421222	Угаљ	43.640,00				43.640,00
			421223	Дрво	18.342,50				18.342,50
			421224	Лож-уље					0,00
			4213	**Комуналне услуге**	**39.188,03**	**0,00**	**0,00**	**0,00**	**39.188,03**
			421311	Услуге водовода и канализације	9.848,00				9.848,00
			421324	Одвоз отпада	29.340,03				29.340,03
			421325	Услуге чишћења					0,00
			4214	**Услуге комуникација**	**53.210,16**	**21.243,00**	**0,00**	**0,00**	**74.453,16**
			421411	Телефон, телекс и телефакса	15.555,11				15.555,11
			421412	Интернет и слично	10.800,00				10.800,00
			421414	Услуге мобилног телефона	26.855,05	21.243,00			48.098,05
			421421	Пошта					0,00
			4215	**Трошкови осигурања**	**0,00**	**0,00**	**0,00**	**0,00**	**0,00**
			421511	Осигурање зграде и остале дугорочне имовине					0,00
			421512	Осигурање возила					0,00
			421521	Осигурање запослених у случају несреће на раду					0,00
		135	**423**	**УСЛУГЕ ПО УГОВОРУ**	**240.671,30**	**0,00**	**0,00**	**0,00**	**240.671,30**
			4231	**Административне услуге**	**0,00**	**0,00**	**0,00**	**0,00**	**0,00**
			423191	Остале административне услуге					0,00
			4232	**Компјутерске услуге**	**0,00**	**0,00**	**0,00**	**0,00**	**0,00**
			423211	Услуге за израду софтвера					0,00
			423221	Услуге одржавања рачунара и програма					0,00
			423291	Остале компјутерске услуге					0,00
			4233	**Услуге образовања и усавршавање радника**	**0,00**	**0,00**	**0,00**	**0,00**	**0,00**
			423321	Котизација за семинаре					0,00

			4234	**Услуге информисања**	**0,00**	**0,00**	**0,00**	**0,00**	**0,00**
			423419	Остале услуге штампања					0,00
			423431	Услуге рекламе ипропаганде					0,00
			423432	Објављивање тендера и информативних огласа					0,00
			423449	Остале медијске услуге					0,00
			4235	**Стручне услуге**	**226.371,30**	**0,00**	**0,00**	**0,00**	**226.371,30**
			423511	Услуге ревизије					0,00
			423599	Остале стручне услуге	226.371,30				226.371,30
			4237	**Репрезентација**	**14.300,00**	**0,00**	**0,00**	**0,00**	**14.300,00**
			423711	Репрезентација	14.300,00				14.300,00
			423712	Поклони					0,00
			4239	**Остале опште услуге**	**0,00**	**0,00**	**0,00**	**0,00**	**0,00**
			423911	Остале опште услуге					0,00
			424	**СПЕЦИЈАЛИЗОВАНЕ УСЛУГЕ**	**0,00**	**0,00**	**0,00**	**0,00**	**0,00**
			4246	**Услуге очувања животне средине, науке и геод. услуге**	**0,00**	**0,00**	**0,00**	**0,00**	**0,00**
			424611	Услуге очувања животне средине					0,00
			424631	Геодетске услуге					0,00
			4249	**Остале специјализоване услуге**	**0,00**	**0,00**	**0,00**	**0,00**	**0,00**
			424911	Остале спец.услуге					0,00
		136	**425**	**ТЕКУЋЕ ПОПРАВКЕ И ОДРЖАВАЊЕ**	**180.498,00**	**0,00**	**10.000,00**	**0,00**	**190.498,00**
			4251	**Текуће поправке и одржавање зграда и објеката**	**176.198,00**	**0,00**	**10.000,00**	**0,00**	**186.198,00**
			425111	Зидарски радови					0,00
			425112	Столарски радови					0,00
			425113	Молерски радови					0,00
			425114	Радови на крову	48.498,00				48.498,00
			425115	Радови на водоводу и канализацији					0,00
			425116	Централно грејање					0,00
			425117	Електричне инсталације					0,00
			425119	Остале услуге и материјали за текуће поправке и одржавање	127.700,00		10.000,00		137.700,00
			4252	**Текуће поправке и одржавање опреме**	**4.300,00**	**0,00**	**0,00**	**0,00**	**4.300,00**
			425211	Механичке поправке	4.300,00				4.300,00
			425212	Поправке електричне и електронске опреме					0,00
			425221	Поправка намештаја					0,00
			425222	Поправка рачунарске опреме					0,00
			425223	Поправка опреме за комуникацију					0,00
			425225	Поправка опреме за домаћинство и угоститељство					0,00
			425226	Поправка биротехничке опреме					0,00
			425229	Остале поправке и одржавање административне опреме					0,00
		137	**426**	**МАТЕРИЈАЛ**	**20.381,11**	**0,00**	**0,00**	**0,00**	**20.381,11**

			4261	**Административни материјал**	**9.356,00**	**0,00**	**0,00**	**0,00**	**9.356,00**
			426111	Канцеларијски материјал	9.356,00				9.356,00
			426121	Расходи за радну униформу					0,00
			426122	Службена одећа					0,00
			426124	ХТЗ опрема					0,00
			426131	Цвеће и зеленило					0,00
			4262	**Материјали за пољопривреду**	**0,00**	**0,00**	**0,00**	**0,00**	**0,00**
			426241	Семе					0,00
			426251	Биљке					0,00
			4263	**Материјали за образовање и усавршавање запослених**	**0,00**	**0,00**	**0,00**	**0,00**	**0,00**
			426311	Стручна литература за редовне потребе запослених					0,00
			4264	**Материјали за саобраћај**	**6.700,11**	**0,00**	**0,00**	**0,00**	6.700,11
			426411	Бензин	6.700,11				6.700,11
			426413	Уља и мазива					0,00
			4268	**Материјали за одржавање хигијене и угоститељство**	**0,00**	**0,00**	**0,00**	**0,00**	**0,00**
			426811	Хемијска средства за чишћење					0,00
			426819	Остали материјал за одржавање хигијене					0,00
			426821	Храна					0,00
			426822	Пића					0,00
			4269	**Материјали за посебне намене**	**4.325,00**	**0,00**	**0,00**	**0,00**	**4.325,00**
			426911	Потрошни материјал	4.325,00				4.325,00
			426913	Алат и инвентар					0,00
			426914	Со за путеве					0,00
			426919	Остали материјали за посебне намене					0,00
		138	**465**	**ОСТАЛЕ ТЕКУЋЕ ДОНАЦИЈЕ ПО ЗАКОНУ**	**76.836,66**	**0,00**	**0,00**	**0,00**	**76.836,66**
			4651	**Остале донације по закону**	**76.836,66**	**0,00**	**0,00**	**0,00**	**76.836,66**
			465112	Остале текуће донације по закону	76.836,66				76.836,66
			482	**ПОРЕЗИ ТАКСЕ И КАЗНЕ**	**0,00**	**0,00**	**0,00**	**0,00**	**0,00**
			4821	**Остали порези**	**0,00**	**0,00**	**0,00**	**0,00**	**0,00**
			482131	Регистрација возила					0,00
			4822	**Обавезне таксе**	**0,00**	**0,00**	**0,00**	**0,00**	**0,00**
			482211	Републичке таксе					0,00
			482221	Покрајинске таксе					0,00
			511	**КАПИТАЛНО ОДРЖАВАЊЕ ЗГРАДА И ОБЈЕК.**	**219.401,00**	**0,00**	**0,00**	**0,00**	**219.401,00**
			5113	**Капитално одржавање саобраћајних објеката**	**219.401,00**	**0,00**	**0,00**	**0,00**	**219.401,00**
			511331	Капитално одржавање паркиралишта	219.401,00				219.401,00

97.

На основу члана 32. став 1. тачка 6. Закона о локалној самоуправи („Службени гласник Републике Србије“ број 129/2007 и 83/2014 – др. закон), члана 40. став 1. тачка 7. Статута општине Бач („Службени лист општине Бач“ број 1/2015 – пречишћен текст), и члана 34. Одлуке о месним заједницама („Службени лист општине Бач“ број 1/2009), Скупштина општине Бач, на 9. седници од 27. априла 2017. године, донела је

О Д Л У К У
О ДАВАЊУ САГЛАСНОСТИ НА ИЗВЕШТАЈ О РАДУ И ФИНАНСИЈСКОМ ПОСЛОВАЊУ МЕСНЕ ЗАЈЕДНИЦЕ ВАЈСКА ЗА 2016. ГОДИНУ

Члан 1.

ДАЈЕ СЕ сагласност на Извештај о раду Месне заједнице Вајска са финансијским извештајем за период од 01.01.2016. године до 31.12.2016. године, који је донео Савет Месне заједнице Вајска, Одлуком број: 20-01/2017.

Члан 2.

Ова Одлука ступа на снагу осмог дана од дана објављивања у „Службеном листу општине Бач“.

СКУПШТИНА ОПШТИНЕ БАЧ

Број: 011-60/2017-I
Дана: 27. април 2017. године

Председник Скупштине општине Бач
Борислав Антонић с.р.

Савет Месне заједнице Вајска на својој осмој редовној седници одржаној 17.01.2017 под 3-ом тачком дневног реда разматрао је:

Извештај о раду МЗ Вајска за период од 01.01.2016. до 31.12.2016. године са извештајем о финансијском пословању Месне заједнице Вајска за исти период са образложењем, те је након дискусије једногласно донео следећу

О Д Л У К У

Прихвата се без примедби и допуна:

1. Извештај о раду Месне заједнице Вајска за период од 01.01.2016.до 31.12.2016. године,са извештајем о финансијском пословању Месне заједнице Вајска за период од 01.01.2016. до 31.12.2016. године са образложењем.

МЕСНА ЗАЈЕДНИЦА ВАЈСКА

Број: 20-01//2017
Датум: 18.01.2017.године

ПРЕДСЕДНИК САВЕТА
Јосип Кнор с.р.

На основу члана 10. Тачка 3. Статута МЗ Вајска Савет Месне заједнице Вајска, на својој осмој седници, одржаној дана 17.01.2017. године усвојио је:

Извештај о раду Месне заједнице Вајска
за 2016. годину

Месна заједница Вајска је током 2016. године обављала низ активности из свог делокруга рада на основу указане потребе и финансијског пословања на основу Финансијског плана и програма утрошка буџетских средстава.

На седницам Савета расправљало се о најважнијим питањима од интереса за грађане Месне заједнице.

На свим седницама Савета постојао је кворум за пуноважно одлучивање а одлуке су углавном доношене једногласно.

Број грађана који се обраћају Месној заједници по свим питањима је био значајно већи него у претходном периоду и свима се максимално излазило у сусрет у циљу решавања разноврсних проблема, помоћи у разјашњењу разних аката, или упућивању у надлежне институције.

На основу Статута, програма и плана Месне заједнице Вајска за 2016. годину реализовани су послови из следећих области:

- Просторног и урбанистичког планирања и уређења Месне заједнице
- Одржавању комуналних објеката и путева
- Заштите и унапређења животне средине
- Организације разних облика хуманитарне помоћи
- Обезбеђење просторних и организационих услова за спорт и рекреацију
- Вршењу послова који су поверени од стране Општинских органа

Комунална делатност и заштита и унапређење животне средине

- Санирана је више мањих и већих сметлишта и дивљих депонија смећа, које су стваране током године а налазиле су се углавном од краја дела Ромског насеља до улице Црвени крст и у рубним деловима насеља Вајска.
- Кошење сеоског парка, канала у самом центру села, јавних површина и испред напуштених кућа, приобаља језера Провала обављено је у више наврата и на време.
- Посечено је и отклоњено самоникло растиње и вишегодишњи коров у појединим деловима насеља.
- Посечена су и уклоњена осушена и оронула стабла и гране дрвећа на више локација у селу и сеоском парку.
- Изграђен је асфалтни пут у дужини од око двеста метара који спаја улице Петефи Шандора и Дејана Бјелогрлића.
- У центру места поред парка постављени су нови канделабери за уличну расвету.
- У сарадњи са пољочуварском службом и надлежном инспекцијом радило се на спречавању стварања нових дивљих депонија смећа и паљења секундарних сировина у самом месту и непосредној близини насеља. Бацање смећа и паљење остатака секундарних сировина, каблова, старих гума, комада и делова беле технике и осталог су прузроковали значајно загађење човекове околине и животног простора. Борба за чистији ваздух није само проблем нашег места већ целе планете.
- Проблем паса луталица је решаван са половичним успехом највећим делом из разлога што је њихов број значајно повећан у односу на претходне године. Акција хватања паса луталица спроведена је током 2016. године у више наврата. Општинска управа је издвојила значајна средства лицима који су поднели тужбе због уједа паса па свима нама је задатак да учинимо све да таквих ситуација буде што мање.
- У сарадњи са ЈКП „Тврђава“ из Бача одношени су и пражњени контејнери за смеће постављени у центру места и на оба сеоска гробља.

- Током године рађена су чишћења пропуста за одвод атмосферских падавина и продубљивани канали на местима где се за тиме указала потреба.
- Проблем одвођења вишка атмосферских падавина је задатак за решавање и у текућој години, непостојање или делом затворени канали су проблем који неможемо сами решити без одлучније и конкретније помоћи саме Општина Бач и надлежне Општинске инспекције.
- То се посебно односи на делове села: Ромско насеље, Ново насеље, као и улице Црвени крст, Обрада Сворцана, Мискинова, Лењинова, Иве Лоле Рибара и Петефи Шандора.
- Током августа месеца окречени су спољни зидови зграде Месне заједнице и Месне канцеларије као и зграде бившег ватрогасног дома.
- У сали ватрогасног дома уместо старог и дотрајалог пода постављен је бродски под.
- На капели у месном гробљу постављени су нови олуци и окречени спољни зидови.

Социјална заштита

У области социјалне заштите грађана наша активност се одвијала у:
- Сталној сарадњи са Општинским центром за Социјални рад и Општинским Црвеним крстом. Та сарадња се огледала у следећем:
- Помоћ у подели хуманитарних пакета.
- Пружање информација о социјално угроженим грађанима.
- Ангажовање на пружању помоћи социјално угроженим лицима у виду доделе обуће и одеће.
- Акција помоћи старим и немоћним лицима, лицима са инвалидитетом за коју су биле задужене геронто домаћице. Наведене акције биће настављене и у текућој години.
- Сакупљање очуване половне гардеробе и обуће која је дистрибуирана у просторије Црвеног крста Бач а потом подељена лицима слабијег материјалног стања.

Здравство

У сарадњи са друштвом за борбу против шећерне болести Општине Бач у више наврата је вршена бесплатна акција контроле шећера у крви заинтересованим грађанима у самом центру места. Укупан број грађана који су узели учешће у овој акцији је био преко двеста. Наведене активности планирамо и у текућој години с обзиром да је шећерна болест постала све већи здравствени проблем грађана свих узраста и категорија.

У сарадњи са запосленима у Дома здравља Бач вршена је акција контроле крвног притиска, рађен је ЕКГ свим грађанима који су то захтевали а дежурни лекари су саветима о евентуалној терапији, здравој исхрани, физичким активностима и осталим медицинским саветима помогли свим грађанима који су узели учешће у овој акцији која се одржала у просторији Месне заједнице.

Спорт и култура

Активност културно уметничких друштава која постоје у нашем месту била је у претходној години сведена на скромну меру, активности по томе питању готово да није ни било.

Узрок се не може тражити искључиво и једино због увек израженог проблема недостатка финансијских средстава већ постоје и разлози мањег интересовања младих.

Предузећемо све што је у оквиру наших могућности да се ситуација по томе питању у 2017. години значајно поправи. Реновирањем сале бившег ватрогасног дома сада имамо адекватну просторију за вежбе и приредбе културно-уметничких друштава из наше средине.

Вршење других послова

Кићење центра села за Божићне и Новогодишње празнике није изостало ни претходне године.

Током године у канцеларију Месне заједнице обратио се знатан број грађана.

Њихове молбе, предлози, жалбе, захтеви, попуњавање разних образаца су решавани у оквиру надлежности Месне заједнице а остали су прослеђени надлежним органима.

Послови књиговодства рађени су уредно и на време.

Месна заједница има једног запосленог – Секретар Месне заједнице

Сарадња са Општинским органима Општине Бач је била врло коректна и помоћ у случајевима потребе није изостала.

Такође морамо истаћи веома добру сарадњу са свим Месним заједницама наше Општине.

МЕСНА ЗАЈДЕНИЦА ВАЈСКА
Број: 36-3/17
Датум: 14.03.2017. године

ПРЕДСЕДНИК САВЕТА
Јосип Кнор с.р.

ФИНАНСИЈСКИ ИЗВЕШТАЈ И ОБРАЗЛОЖЕЊЕ
Утрошка буџетских средстава за период од 01.01.2016. до 31.12.2016.

Позиција	Класа		
122	411111	ПЛАТЕ ПО ОСНОВУ ЦЕНЕ РАДА	592.063,73
123	412111	ДОПРИНОС ЗА ПЕНЗИЈСКО И ИНВАЛИДСКО СИГУРАЊЕ	.71.047,64
123	412211	ДОПРИНОС ЗА ЗДРАВСТВЕНО ОСИГУРАЊЕ	30.491,30
123	412311	ДОПРИНОС ЗА НЕЗАПОСЛЕНОСТ	4.440,46
124	421111	ТРОШКОВИ ПЛАТНОГ ПРОМЕТА	2.892,27
124	421211	ТРОШКОВИ ЗА ЕЛЕКТРИЧНУ ЕНЕРГИЈУ	35.927,87
124	421223	ОГРЕВНО ДРВО	24.500,00
124	421311	УСЛУГЕ ВОДОВОДА И КАНАЛИЗАЦИЈЕ	12.070,92
124	421324	ОДВОД ОТПАДА И СМЕЋА	30.816,99
124	421411	ТЕЛЕФОН И ТЕЛЕФАКС	16.563,76
125	423221	УСЛУГА ОДРЖАВАЊА РАЧУНАРСКЕ ОПРЕМЕ	9.600,00
125	423419	УСЛУГЕ ШТАМПАЊА (листићи за референдум о самодоприносу)	2.998,80
125	423591	НАКНАДА ЧЛАНОВИМА НАДЗОРНИХ ОДБОРА И КОМИСИЈА (комисије и надзорни орган за референдум о самодоприносу)	54.987,36
120	423911	ОСТАЛЕ ОПШТЕ УСЛУГЕ (комуналне услуге -ОЗ „Бачка“ Бач)	431.212,00
126	424611	ОСТАЛЕ УСЛУГЕ ОЧУВАЊА ЖИВОТНЕ СРЕДИНЕ (копање јама за сточно гробље, санација мањих сметлишта, сеча и уклањање сувог и оронулог дрвећа и грана)	28.000,00
127	425119	МАТЕРИЈАЛИ ЗА ПОПРАВКУ И ОДРЖАВАЊЕ ЗГРАДА (фарба, боје и лакови, замена напрслих водоводних цеви)	36.138,96
127	425211	МЕХАНИЧКЕ ПОПРАВКЕ (поправка тримера)	17.000,00
127	425222	РАЧУНАРСКА ОПРЕМА	4.000,00
128	426111	КАНЦЕЛАРИЈСКИ МАТЕРИЈАЛ (копир папир, тонери, разне коверте, регистратори и сл.)	12.128,00
128	426411	ГОРИВО (бензин за тример и моторну тестеру)	34.069,73
128	426413	УЉА И МАЗИВА	4.660,00
128	426819	МАТЕРИЈАЛИ ЗА ОДРЖАВАЊЕ ХИГИЈЕНЕ	871,00
128	426911	ПОТРОШНИ МАТЕРИЈАЛ (џакови за смеће и конац за тример)	6.890,00
128	426913	АЛАТ И ИНВЕНТАР (ручна тестера за дрво и коса за коров)	2.500,00
129	465112	ОСТАЛЕ ДОТАЦИЈЕ ПО ЗАКОНУ	77.694,61
			1.543.565,40

Планирано 1.654.370,00 – остварено 1.543.565,40 или 93,30%.

98.

На основу члана 32. став 1. тачка 6. Закона о локалној самоуправи („Службени гласник Републике Србије“ број 129/2007 и 83/2014 – др. закон), члана 40. став 1. тачка 7. Статута општине Бач („Службени лист општине Бач“ број 1/2015 – пречишћен текст), и члана 34. Одлуке о месним заједницама („Службени лист општине Бач“ број 1/2009), Скупштина општине Бач, на 9. седници од 27. априла 2017. године, донела је

О Д Л У К У
О ДАВАЊУ САГЛАСНОСТИ НА ИЗВЕШТАЈ О РАДУ И ФИНАНСИЈСКОМ ПОСЛОВАЊУ МЕСНЕ ЗАЈЕДНИЦЕ СЕЛЕНЧА ЗА 2016. ГОДИНУ

Члан 1.

ДАЈЕ СЕ сагласност на Извештај о раду и финансијском пословању Месне заједнице Селенча за 2016. годину, који је усвојио Савет Месне заједнице Селенча на 28. седници одржаној дана 12. јануара 2017. године.

Члан 2.

Ова Одлука ступа на снагу осмог дана од дана објављивања у „Службеном листу општине Бач“.

СКУПШТИНА ОПШТИНЕ БАЧ

Број: 011-61/2017-I
Дана: 27. април 2017. године

Председник Скупштине општине Бач
Борислав Антонић

На основу члана 1.4. Статута Месне заједнице Селенча ("Службени лист општине Бач", 03/2009), Савет Месне заједнице Селен ча на 28. седници одржаној дана 12.01.2017. године, доноси

ОДЛУКУ

1. Усваја се Извештај о раду и финансијском пословању Месне заједнице Селенча за 2016. Годину
2. Ова Одлука ступа на снагу даном њеног доношења.
3. Извештај МЗ Селенча је саставни део ове Одлуке.

МЕСНА ЗАЈЕДНИЦА СЕЛЕНЧА

Број: 1/2017
Дана: 12.01.2017. године

ПРЕДСЕДНИК САВЕТА
Јосип Алекси с.р.

МЕСНА ЗАЈЕДНИЦА СЕЛЕНЧА
М.ТИТА 124, 21425 СЕЛЕНЧА
ПИБ: 101450322
МАТИЧНИ БРОЈ: 08027226
ТЕКУЋИ РАЧУН: 840-495645-09

ИЗВЕШТАЈ О РАДУ И ФИНАНСИЈСКИМ ПОСЛОВАЊУ МЕСНЕ ЗАЈЕДНИЦЕ СЕЛЕНЧА ЗА ПЕРИОД ОД 01.01.2016. ДО 31.12.2016. г.

RASHODI
:::::01,07

Razdjel	Glava	Funk. klas.	Pozicija	Konto	Vrsta rashoda	PRIHODI IZ BUD ?ETA 01 Planirano	Ostvareno	Preostalo	TRANSFERI OD DRUGIH NIVOA VLASTI 07 Planirano	Ostvareno	Preostalo	Za ostvarenje
04					**OP?TINSKA UPRAVA**							
	7.4				**MESNA ZAJEDNICA SELEN I A**							
		660			**POSLOVI STANOVANJA I ZAJEDNICE NEKLASIFIKOVANI NA DRUGOM MESTU**							
			139	49423911	Ostale op bte usluge	470,500.00	390,996.00	79,504.00	0.00	0.00	0.00	79,504.00
			140	49426411	Benzin	11,000.00	9,599.72	1,400.28	0.00	0.00	0.00	1,400.28
			140	49426413	Ulja i maziva	4,000.00	3,409.91	590.09	0.00	0.00	0.00	590.09
			140	49426919	Ostali materijali za posebne namene	20,000.00	15,616.37	4,383.63	0.00	0.00	0.00	4,383.63
					Suma 660	**505,500.00**	**419,622.00**	**85,878.00**	**0.00**	**0.00**	**0.00**	**85,878.00**
		160			**OP?TE JAVNE USLUGE NEKLASIFIKOVANE NA DRUGOM MESTU**							
			141	49411111	Plate po osnovu cene rada	580,000.00	579,532.50	467.50	0.00	0.00	0.00	467.50
			142	49412111	Doprinos za penzijsko i invalidsko osiguranje	70,600.00	69,543.86	1,056.14	0.00	0.00	0.00	1,056.14
			142	49412211	Doprinos za zdravstveno osiguranje	30,000.00	29,845.91	154.09	0.00	0.00	0.00	154.09
			142	49412311	Doprinos za nezaposlenost	4,400.00	4,346.48	53.52	0.00	0.00	0.00	53.52
			143	49421111	Troškovi platnog prometa	6,300.00	5,934.44	365.56	0.00	0.00	0.00	365.56
			143	49421211	Usluge za elektri ?nu energiju	330,000.00	282,794.08	47,205.92	0.00	0.00	0.00	47,205.92
			143	49421222	Ugalj	130,000.00	127,590.00	2,410.00	0.00	0.00	0.00	2,410.00
			143	49421223	Drvo	35,000.00	33,600.00	1,400.00	0.00	0.00	0.00	1,400.00
			143	49421311	Usluge vodovoda i kanalizacije	11,400.00	9,570.00	1,830.00	0.00	0.00	0.00	1,830.00
			143	49421324	Odvoz otpada	127,800.00	121,490.14	6,309.86	0.00	0.00	0.00	6,309.86
			143	49421411	Telefon, teleks i telefaks	38,000.00	34,231.90	3,768.10	0.00	0.00	0.00	3,768.10
			143	49421412	Internet i sli ?no	26,000.00	23,552.52	2,447.48	0.00	0.00	0.00	2,447.48
			143	49421511	Osiguranje zgrada	19,900.00	18,375.00	1,525.00	0.00	0.00	0.00	1,525.00
			143	49421513	Osiguranje opreme	22,000.00	20,283.00	1,717.00	0.00	0.00	0.00	1,717.00
			143	49421521	Osiguranje zaposlenih u slu ?aju nesre ?e na radu	5,700.00	5,180.00	520.00	0.00	0.00	0.00	520.00
			144	49423291	Ostale kompjuterske usluge	5,000.00	4,860.00	140.00	0.00	0.00	0.00	140.00
			144	49423419	Ostale usluge štampanja	20,000.00	20,000.00	0.00	0.00	0.00	0.00	0.00
			144	49423591	Naknade ?lanovima upravnih, nadzornih odbora i komisija	43,400.00	43,379.74	20.26	0.00	0.00	0.00	20.26
			144	49423599	Ostale stru ?ne usluge	76,000.00	75,948.00	52.00	0.00	0.00	0.00	52.00
			144	49423711	Reprezentacija	31,000.00	10,470.00	20,530.00	0.00	0.00	0.00	20,530.00
			144	49423911	Ostale op bte usluge	5,000.00	0.00	5,000.00	0.00	0.00	0.00	5,000.00
			145	49424911	Ostale specijalizovane usluge	25,000.00	24,406.00	594.00	0.00	0.00	0.00	594.00
			146	49425119	Ostale usluge i materijali za teku ?e popravke i odr?avanje zgrada	22,000.00	21,897.60	102.40	0.00	0.00	0.00	102.40
			146	49425226	Birotehni?ka oprema	3,000.00	2,724.00	276.00	0.00	0.00	0.00	276.00
			147	49426111	Kancelarijski materijal	13,000.00	12,887.35	112.65	0.00	0.00	0.00	112.65
			147	49426131	Cve?e i zelenilo	21,000.00	20,950.00	50.00	0.00	0.00	0.00	50.00
			147	49426819	Ostali materijal za odr ?avanje higijene	14,600.00	11,734.13	2,865.87	0.00	0.00	0.00	2,865.87
			147	49426821	Hrana	17,000.00	13,792.46	3,207.54	0.00	0.00	0.00	3,207.54
			147	49426822	Pi?a	18,000.00	13,837.36	4,162.64	0.00	0.00	0.00	4,162.64
			147	49426911	Potrebni materijal	10,000.00	8,005.97	1,994.03	0.00	0.00	0.00	1,994.03
			147	49426913	Alat i inventar	2,000.00	1,569.00	431.00	0.00	0.00	0.00	431.00
			148	49465112	Ostale teku ?e dotacije po zakonu	75,000.00	73,961.48	1,038.52	0.00	0.00	0.00	1,038.52
			148.1	49482131	Registracija vozila	5,000.00	4,943.00	57.00	0.00	0.00	0.00	57.00
			148.2	49424911	Ostale specijalizovane usluge	70,000.00	69,900.00	100.00	150,000.00	150,000.00	0.00	100.00
					Suma 160	**1,913,100.00**	**1,801,135.92**	**111,964.08**	**150,000.00**	**150,000.00**	**0.00**	**111,964.08**
					Suma Glava 7.4	**2,418,600.00**	**2,220,757.92**	**197,842.08**	**150,000.00**	**150,000.00**	**0.00**	**197,842.08**

Образложење примања и издатака Месне заједнице Селенча за период од 01.01.2016.-31.12.2016.

1) **ПРИМАЊА:**

Укупно остварени приливи средства у периоду од 01.01.2016-31.12.2016. године износе **2.370.757,92** динара и то **2.220.757,92** динара из буџета Општине Бач и **150.000,00** динара из Покрајинског секретаријата за културу, информисање и односе са верским заједницама за Фестивал "Златни кључ".

2) **ИЗДАЦИ**:

Укупно остварени издаци за период од 01.01.2016.-31.12.2016. године износе **2.370.757,92** динара и то **2.220.757,92** дин из општинских буџетских средстава и **150.000** дин из покрајинских средстава.

На рачуну месне заједнице дана 31.12.2016. године било је стање 0,00 динара.

Из извешаја - табеларног прегледа се може детаљно сагледати где и како су утрошена финансијска средства, која су доспела на рачун Месне заједнице Селенча.

* * *

Целокупно пословање Месне заједнице Селенча, одвијало се преко Савета Месне заједнице Селенча, који је доносио потребне одлуке и закључке и усмеравао радове. Укупно је одржано пет седница Савета МЗ Селенча у току 2016. године.

Комунална област

Месна заједница је у свом свакодневном раду водила рачуна о животној средини и комуналном стању нашег места, сугестије и запажања преносила надлежнима за решавање евентуалних проблема.

Уређење и одржавање јавних површина (кошење зелених површина, орезивање стабала и ниског растиња), уређење канала и пропуста, измуљивање цеви - санација канала за одвођење атмосверских вода уредно је вршено у току целе године.

Месна заједница је била и даље на услузи својим грађанима приликом пријава кварова на јавној расвети и осталих потреба грађана током целе године, иако је одржавање јавне расвете прешло у надлежност Општине Бач. Међутим, имали смо пуно притужби на рачун фирме која је обављала послове на одржавању јавне расвете.

У сарадњи са Клубом пољопривредника из Селенче, организована је акција равнања атарских путева, у којима је добровољно учествовао велики број грађана из Селенче са својим тракторима и потребном механизацијом без икакве накнаде. Акција је спроведена успешно, атарски путеви су поравнати и зато је апеловано на свест грађана преко обавештења и локалне радио станице да приликом обраде пољопривредног земљишта механизацијом не уништавају атарске путеве.

У новембру је од стране месне заједнице Селенча иницирана акција сађења украсног дрвећа и цвећа испред Дома културе у Селенчи, на којој су учествовали припадници политичких странака које имају месни одбор у Селенчи. Акција је успешно спроведена и закључак је да политика и политичке странке у Селенчи не представљају препреку за заједничке акције на побољшању животне средине и истовремено одржавање добрих међуљудских односа.

Сарадња са ЈКП "Тврђава" из Бача и задуженим пољопривредницима око зимске службе и

чишћења снега у споредним улицама као и важним прилазима.

Култура и спорт

У мају месецу у Месној заједници Селенча имали смо посету из Словачке од стране студената и њихових професора са Универзитета Матеја Бела, катедра за социјалне студије и етнологију из Банске бистрице. Око организације свих њихових посета и обилазака за време њиховог боравка у Селенчи побринула се служба месне заједнице Селенча. Гости су били презадовољни са посетом Селенчи и са спремношћу људи, представника друштвеног, културног и црквеног живота да са њима разговарају и представе им своју традицију, вредности, послове којима се баве итд...

У месецу јулу обележена је 258. годишњица оснивања Селенче отварањем нове изложбе у Етно музеју са темом " Марама-најлепши женин украс" и пригодним културно-уметничким програмом у Дому културе на којем су учествовали бројни извођачи из Селенче и гости из Пивница. Организатор је била месна заједница.

У августу је у сарадњи са Камерним хором "Звона" организован Концерт савремене хришћанске музике на којем су учествовали гости из различитих хришћанских деноминација и средина.

Обележен је Дан ослобођења Селенче - 17. октобар. У сарадњи са Основном школом "Јан Колар" из Селенче организован је кратак пригодан програм и положени су венци и цвеће на споменик жртвама фашистичког терора. Присутни су били представници Савета МЗ Селенча, општине Бач, Савеза бораца, учитељи, наставници, васпитачи, ђаци, предшколци, грађани. После завршеног програма гостима и учесницима припремљена је закуска и освежење.

У октобру месецу је у Дому културе традиционално одржан Фестивал популарне словачке музике "Златни кључ", где је месна заједница Селенча као суоснивач и суорганизатор учествовала у организовању и финансирању фестивала на основу уговора који је потписан у 2014. години између Националног савета словачке националне мањине, Општине Бач, Месне заједнице Селенча, Удружења за заштиту културе, традиције и уметности Селенча и Завода за културу војвођанских Словака, на основу којег свака страна треба да обезбеди одређена средства у складу са својим могућностима. Месна заједница је за ову намену у складу са добијеним апропријацијама од општинске службе и Финансијским планом за 2016. годину издвојила 70.000,00 динара. Такође, 150.000,00 динара добијено је из Покрајинског секретаријата за културу, информисање и односе са верским заједницама и средства су наменски искоришћена за Фестивал Златни кључ. На самом концерту, у такмичарском делу било је представљено дванаест нових композиција, док је у ревијалном делу публика могла да ужива у најбољим композицијама и награђеним интерпретацијама са претходних фестивала "Златни кључ". Фестивал су поред публике присутне у сали Дома културе у Селенчи имали могућност пратити и гледаоци путем директног преноса на програму Радио Телевизије Војводине (РТВ 2). Фестивал "Златни кључ" својим досадашњим резултатима је постао један од прворазредних уметничких, културних и друштвених догађаја словачке националне мањине у Р Србији.

Месна заједница је пружала помоћ удружењима грађана у смислу издавања просторија без накнаде, као и стручним саветима и помоћи око попуњавања разних образаца.

Месна заједница је подносила захтеве на конкурсима како у Покрајини, тако и у Министарству културе, не би ли дошла до потребних средстава која су неопходна за реализацију својих циљева.

Увођење месног самодоприноса

На територији Месне заједнице Селенча спроведен је референдум о увођењу месног самодоприноса, с обзиром да је претходна Одлука о увођењу месног самодоприноса на територији месне заједнице Селенча истекла 31.12.2015. године. Савет Месне заједнице је почетком децембра 2015. год Скупштини општине Бач поднео Иницијативу о увођењу месног самодоприноса за период од 01.01.2016-31.12.2020, као и предлог Плана и програма утврђивања извора, међутим Скупштина општине Бач донела је Одлуку да се референдум распише за датум кад се буду одржавали и парламентарни, покрајински и локални избори. Референдум је одржан 24.,25.,26. и 27. априла 2016. године у складу са поменутом Одлуком Скупштине општине Бач. Референдум је спроведен у складу са вежећим прописима и предлог о увођењу самодоприноса на територији Месне заједнице Селенча није усвојен од стране грађана јер на њему није гласала потребна већина грађана који имају бирачко право и који су уписани у бирачки списак у складу са законом о референдуму и народној иницијативи.

Иако је материјална ситуација у месној заједници све тежа и условљава обим послова и остварење њене функције, Месна заједница је била на располагању својим грађанима за остваривање бољег, здравијег и лепшег живота у нашем месту и у складу са Планом и програмом улаже максималне напоре у решавању својих задатака и потреба грађана за чега је неопходна добра сарадња и помоћ општине, као и самих грађана.

МЕСНА ЗАЈЕДНИЦА СЕЛЕНЧА

Датум: 12.01.2017. године

Председник Савета
Јосип Алекси с.р.

99.

На основу члана 55. Закона о водама ("Службени гласник РС", бр. 46/91, 53/93, 67/93, 48/94, 54/96, 101/05, 30/10), члана 41. и 47. став 1. тачка 2. Закона о заштити од елементарних и других већих непогода ("Службени гласник СРС", бр. 20/77, 24/85, 27/85, 6/89, 52/89," и "Службени гласник РС", бр. 53/93, 67/93, 48/94 и 101/05), Наредбе о утврђивању Оперативног плана одбране од поплава за 2017. годину ("Службени гласник РС", бр. 5/2017), и на основу члана 40. став 1. тачка 7. Статута општине Бач ("Службени лист општине Бач, бр. 1/2015) Скупштина општине Бач,на 9. седници од дана 27. априла 2017. године донела је

ОПЕРАТИВНИ ПЛАН
одбране од поплава за воде II реда на територији општине Бач за 2017. годину

I УВОДНЕ НАПОМЕНЕ

Одбрана од поплава на територији Републике Србије се спроводи на основу следећих документа:

Закона о водама Републике Србије,(„Службени гласник РС“број 30/10);

Наредба о утврђивању Оперативног плана одбране од поплава за 2017. годину ("Службени гласник РС", бр. 5/2017) од 25.01.2017. године

Закона о ванредним ситуацијама Републике Србије („Службени гласник РС“,број 93/12).

Закон о ванредним ситуацијама је унео низ промена у досадашњи систем одбране од поплава, као једне од ванредних ситуација. Од припреме, до оперативне одбране од свих ванредних ситуација, главна улога је додељена, од Републике до општине, штабовима за ванредне ситуације. Заштита и спасавање од поплава је једна од дужности тих штабова.

Одбрана од поплава је поверена следећим субјектима:

Сектор за ванредне ситуације,
Републичка дирекција за воде
Јавна водопривредна предузећа
Локална самоуправа

Одбрану од поплава на водотоцима II реда спроводи локална самоуправа,према члану 55. (став 5) Закона о водама („Сл. Гласник РС“ бр. 30/2010).

Као што је то већ речено, усклађеност планова за ванредне ситуације на локалном нивоу (општинским плановима) са националним плановима је потребна, али када су у питању поплаве и бујичне поплаве, локалној самоправи су потребни национални ресурси осматрања и обавештавања. Планови за одбрану од поплава на територији неке општине морају имати интегрални карактер, обухватајући целокупно подручје, које може бити угрожено не само од бујичних водотока без заштитних система, већ од уређених водотока, са изграђеним заштитним водопривредним објектима. Тиме је обезбеђена могућност организовања интегралне одбране од штетног дејства вода подручја на целој територији.

Општинским плановима дефинише се програм мера, радова и активности за неповољне хидролошке околности на назначеном подручју у целини.

Ови радови, мере и активности су систематизовани по фазама одбране од поплава и по учесницима (општинским субјектима), са дефинисаним задужењима и обавезама у свакој фази одбране посебно.

У оквиру планова је извршено и усаглашавање реонизације општинског подручја са секторима и деоницама одбране од поплава по водним подручјима, у складу са годишњим оперативним плановима Републичке дирекција за воде.

Поплава је природна појава која означава неуобичајено високи водостај у рекама и језерима, због кога се вода из речног корита прелива преко обале те плави околно подручје.

Узроци поплава река и језера најчешће су обилне падавине, односно нагло топљење снега и леда.

На територији општине Бач највећу опасност представља река Дунав, односно њено изливање.

Највећи значај за образовање поплава имају падавине. Киша одмах доводи до пораста водостаја, а снег тек приликом отапања. На висину поплавног таласа, на првом месту, утичу количине падвина и величина слива захваћена њима. Пљусковите кише обично трају кратко и имају локални карактер, док дуготрајне кише захватају цео слив или велике његове делове, засите земљиште водом и доводе до пораста водостаја у читавом речном систему. Најопасније су свакако, циклонске или фронталне падавине које у једном подручју трају 2-3 или више дана.

Не постоји апсолутна одбрана од поплава. Узрок најновијих поплава биле су велике количине киша и нагло топљење снега услед високих температура ваздуха и обилних киша.

Величина штета од поплава зависи од висине и брзине подизања нивоа воде, поплављене површине, од благовремености њихове прогнозе, од постојања и стања хидротехничких објеката, од степена насељености и развијености пољопривреде у речним и водоплавним долинама. Према висини подизања нивоа вода у рекама, димензијама површине поплављеног подручја и величини нанете штете, речне поплаве деле се на четири категорије:

Ниске (мале) поплаве запажају се на равничарским рекама и дешавају се на сваких 5-10 година. Ове поплаве будући да вода плави мање од 10% пољопривредног земљишта не наносе значајнију материјалну штету и скоро уопште не нарушавају ритам живота у насељима.

Високе поплаве праћене су плављењем сразмерно већих делова речних долина и понекад битно нарушавају привредне делатности и комуналну инфраструктуру. У густо насељеним областима високе поплаве неретко намећу потребу делимичне евакуације људи и наносе осетне материјалне штете. Дешавају се сваких 20-25 година и плаве 10-15% пољопривредног земљишта.

Изванредне (велике) поплаве захватају цели речни базен. Оне паралишу привредну делатност и жестоко нарушавају комуналну инфраструктуру и наносе велике материјалне штете. За време изванредних поплава обично се јављају потреба за масовном евакуацијом становништва, материјалних и културних добара из насеља као и потреба за заштитом најзначајнијих привредних објеката. Ове поплаве јављају се на сваких 50-100 година, плаве 50-70% пољопривредног земљишта и почињу да плаве насељена места.

Катастрофалне поплаве изазивају плављење огромних територија у областима једног или неколико речних система. При томе је у зони плављења у потпуности парализована привредна делатност и привремено се мења начин живота у насељима. Ове поплаве праћене су великим материјалним штетама и губицима људских живота, а дешавају се једном у 100-200 година или ређе. Плаве више од 70% пољопривредног земљишта, насељена места, комуникације и индустријске објекте.

Према постојећим записима у нашој земљи је у прошлом веку до појаве поплава већих размера (високе поплаве) долазило сваких 7-8 година.

Узроци настанка великих вода: Под великом водом се подразумевају протицаји који се изливају из основног корита реке и плаве приобално подручје (ако је незаштићено) или належу на одбрамбене линије и потенцијално угрожавају заштићено приобално подручје.

Од природних узрока директни и најважнији су :

- нагло отапање леда и снега у Алпама и Карпатима и покретање леда у Дунаву праћено још и јачим кишама,
- формирање ледених баријера у кориту Дунава,
- узастопне интезивне кише у узводном делу сливног подручја Дунава када долази до суперпонирања поплавних таласа,
- истовремена појава дравских и дунавских великих вода,

Од осталих узрока настајања великих вода најважнији су :

- искључење раније плављених подручја изградњом нових насипа ,
- повећани доток воде услед интезивног одводњавања,
- повећани доток воде услед крчења шума у узводном делу слива,
- изградња вештачких објеката у самом кориту,
- неправилно руковање изграђеним акумулацијама у сливу ,
- глобалне климатске промене које стварају услове за екстремне појаве.

Појава највећих вода на Дунаву је најчешће крајем пролећа и почетком лета, иако се велике воде могу појавити и у осталим месецима.

Изграђеност заштитних објеката: Заштитни објекти (насипи, регулисана корита, ретензије) грађени су у различитим временским периодима , више пута дограђивани и појачавани парцијално. Примењене методе заштите од поплава углавном су пасивне тј. своде се на одбрамбене линије за директну заштиту одређеног подручја, уз спровођење оперативне одбране на заштитним објектима у периоду проласка поплавног таласа. Након катастрофалних последица које је изазвала поплава 1965. године на Дунаву, дошло се до сазнања да се сви насипи морају радикално ојачати и довести на исти степен сигурности, како не би само једно слабо место изазвало катастрофу.

II ОПШТЕ КАРАКТЕРИСТИКЕ ПОДРУЧЈА

Географски положај

Територија општине Бач налази се у крајњем југозападном делу Војводине (југозападни део Бачке), тако да њену западну и југозападну границу чини Дунав, источну и југоисточну општина Бачка Паланка, а северну општина Оџаци. Овако дефинисан простор захвата 36479 ha.

Положај општине у односу на окружење дефинисан је изласком на Дунав. Поред овога територију општине пресеца пловни канал који припада систему Дунав – Тиса – Дунав. И поред могућности пловних путева Општина је више усмерена на друмски саобраћај.

Административна општина Бач обухвата шест насеља:

- Бач
- Бођани
- Вајска
- Бачко Ново Село
- Плавна
- Селенча.

Насеље Бач има статус локалног центра и градског је карактера, док су остала насеља руралног карактера и имају статус насеља – локалне (месне) заједнице. Најчешћи облик градње се односи на индивидуалне објекте, док постоји и неколико објеката колективног становања чија спратност не прелази четири нивоа.

Мрежа насеља

Валоризујући просторне карактеристике мреже насеља уочени су одређени показатељи:

• Мрежа насеља је релативно мале густине (на сваких 100 km2 налази се у просеку 1,65 насеља, што је далеко испод покрајинског просека; у Војводини се налази 2,2 насеља на 100 km2),

• Просечна величина насеља у Војводини износи 4351 становника, а у насељима посматраног подручја 2700 становника, што указује на релативну уситњеност насеља,

• Настанак и развој насеља условљен је природним и створеним чиниоцима, који нису подједнако утицали на одређивање положаја насеља, нити су током историје равномерно утицали на њихов развој,

• Најбитнији фактори који су били од пресудног значаја за положај и организацију насеља су природни фактори: конфигурација терена и правац пружања корита главних и споредних водотока.

Валоризујући социо-економске карактеритике насеља на простору општине Бач уочени су одређени недостаци:

• Социо - економска деградација насеља,

• Релативна неравномерност у развоју,

• Слаба динамика развоја и изградње насеља због недовољне економске моћи да своје територије изграде и уреде,

• Релативно неповољан квалитет стамбеног и грађевинског фонда у насељима,

• Непотпуно развијене социјалне активности и услуге за потребе становништва (социјална заштита и физичка култура).

Рурална подручја

Анализирајући генетско-морфолошки изглед већине насеља, уочава се специфична урбанистичка структура формирана током историје, као последица специфичне генезе, геоморфолошких и хидролошких услова. Разликујемо историјски нестална насеља на алувијалној тераси, непосредно уз Дунав (Бачко Ново Село) као и на ободима алувијалне терасе (Плавна, Бођани и Вајска), те насеља на лесној тераси (Бач и Селенча).

Најповољније карактеристике за опстанак (надморска висина раскрсница путева) имало је насеље Бач, које је увек било политички, привредни и културни центар области. Изградњом насипа око Дунава и исушивањем бројних ритова, те изградњом путне мреже, преоријентисана са лова и риболова ка интензивнијој земљорадњи, сва насеља постају стална, са развојем просторне матрице, која указује на интезивну повезаност са атаром.

У погледу начина уређења простора, као и амбијенталних карактеристика, сва су насеља, изузев Бача, ипак задржала рурални карактер. Такође, бројни садржаји ван насељених места (радне зоне, зона кућа за одмор, пољопривредна домаћинства-салаши, туристичко рекреативни локалитети, манастирски комплекс и др.) задржали су елементе руралне средине.

III ВОДОТОЦИ I И II РЕДА И ПРОЦЕНА УГРОЖЕНОСТИ

Површинске воде

Највећа река која протиче поред општине Бач је Дунав. Поред реке Дунав територију Општине пресецају водотоци који су под контролисаним режимом. То су канал ДТД, речице Жива, Зечица, Барава и Вајиш. Поред водотока у атару општине налази се више језера, бара, мочвара које су настале на нижим теренима и депресијама у алувијалној равни Дунава. Највеће језеро је Провала које се налази између два насеља Вајска и Бођани. Поред природних језера постоје и вештачка која се користе као рибњаци. Некада је постојала и река Мостонга која је временом пресушила.

На свим овим водотоцима постоји реална опасност од наглог надоласка бујичних вода и плављења насеља,пољопривредних површина,путне и комуналне инфраструктуре. За сагледавање степена угрожености овог подручја од штетног дејства вода,од посебног је значаја познавање:

- природних хидрографских карактеристика подручја (хидролошке карактеристике доминантних водотока и притока са подацима о изграђеним заштитним системима и о диспозицији потенцијално угрожених добара у односу на водотоке).
- проблематике заштите добара у приобаљу уређених и неуређених водотока.

- ***Река Дунав***

Општином Бач у хидрографском смислу доминира река Дунав која чини природну границу општине Бач у дужини од 43km (1313-1357 речног километра). Дунав је једина велика европска река која тече од запада према истоку. Након пута од 2850 километара река се улива у Црно море у подручју делте Дунава у Румунији и Украјини. За разлику од осталих река, дужина Дунава мери се од ушћа до извора, а полазном тачком сматра се светионик у Сулини на Црном мору. Слив Дунава има површину од 805.000 km².

- ***Језеро Провала***

Провала се налази поред села Вајска. Настало је у време велике поплаве 1924. године. Велика вода Дунава је пробила насип који је ишао од Вајске до Живе и у меком алувијалном наносу издубила корито језера. Површина језера износи око 40.000m^2 , а просечна дубина је око 4-5 метара. Прихрањује се изданском водом или атмосферским талогом. Приликом поплава језеро се освежавало Дунавском водом и то последњи пут 1965. године. Температура воде лети достиже преко 26°C.

- ***Река Мостонга***

По својој дужини и значају Мостонга је представљала важан део водотока општине Бач. Мостонга се хранила изданском водом и атмосферским талогом. Изградњом хидросистема Дунав-Тиса-Дунав корито, односно долима Мостонге, усечена у лесну терасу, искоришћена је за изградњи канала Каравуково-Бачки Петровац. Практично северно од Бача, канал пролази коритом Мостонге да би га напустио јужно пре моста Бач-Товаришево. Од тог места канал излази из корита Мостонге, река је све до ушћа у Дунав регулисана и каналисана. Нажалост, Мостонга је пресушила, тако да је у општини Бач од ње остало само корито.

- ***Речице Жива, Зечица, Берава и Вајиш***

Све ове речице припадају запаном делу рита Вајске, Бођана и Плавне. Корита су им се укопала у алувијалну раван и захватају подземне издани, тако да ретко пресушују. Настале су плављењем Дунава или од некадашњих Дунавских рукаваца.

Данас су све речице каналисане и регулисане. Немају директан контакт са Дунавом, него се њихове воде, заједно са водом каналске мреже евакуишу у Дунав црпним станицама.

- ***Рибњак „Мостонга“***

Вештачко језеро (рибњак) је изграђен на мочварном, непродуктивном земљишту уз десну, односно западну обалу пресушене реке Мостонге, данашњег канала Каравуково-Бачки Петровац. Језеро је дуго око 3km а широко око 2,5 km. Укупна површина језера износи око 750 ha.

- ***Баре***

Скоро све баре у општини Бач налазе се у алувијалној равни. Већина је настала плављењем Дунава или као природне хидрографске појаве. Изградњом дунавског одбрамбеног насипа и каналске мреже за одводњавање већина бара је данас исушена (Селска, Марина, Ковчина бара, Силвак баре, Велика и Мала Мандра, Сотинац бара).

Подземне воде

На простору Општине дубина подземне воде није уједначена. У зависности од геоморфолошких одлика терена, близине реке Дунав и педолошког састава земљишта ниво подземне воде се мења. Дубина подземних вода је најмања у алувијалној равни, где избија често на површину.

На лесној тераси ниво подземне воде осцилује на већој дубини, а сама поземна вода има тенденцију кретања ка алувијалној равни и реци Дунав.

Када је неповољна хидролошка година ниво подземне воде на лесним терасама се диже и до 1,0m изнад површине терена и тако изазивају деградацију земљишта.

Процена угрожености

Процена угрожености територије општине Бач, која се даје у оквиру овог плана, базирана је на тренутно расположивим подацима. За тачнију процену неопходне су опширнија анализа и израда одговарајуће пројектно-техничке документације за потребе заштите од поплава унутрашњих и спољашњих вода.

У блиској прошлости највећа опасност од поплава општини Бач претила је од реке Дунав. Захваљујући напорима друштвене заједнице, опасност од поплава од ове реке је отклоњена изградњом одбрамбеног насипа.

Одбрану од поплава, од вода реке Дунав, на територији општине Бач спроводи ВД " Дунав " из Бачке Паланке уз сарадњу Општинског штаба за ванредне ситуације.

Одбрана се спроводи преко Оперативног плана одбране од поплава који Министарство пољопривреде, шумарства и водопривреде доноси за сваку годину и објављује у Службеном гласнику РС.

Веома је мала шанса да дође до поплава у самом насељу Бач, јер су највећи водотокови регулисани. С обзиром да је уже подручје Бача, највећим делом покривено изграђеном канализационом мрежом и мрежом отворених канала за одвођење површинских вода, процена угрожености се своди на приказ постојећег стања и процену угрожености приградских насеља.

Веома су могуће озбиљније поплаве у делу општине према насељу Бачко Ново Село. Поплаве су могуће и у насељима Плавна, Вајска и Бођани.

Посматрајући целокупну територију општине, може се рећи да су најугроженији они делови територије који се налазе у близини корита реке Дунав. То су углавном ниски терени угрожени плављењем површинским водама, као последица наглог отапања снега, јаких киша или услед корелације наведених фактора.

Подземним водама су угрожене природне депресије и ниски терени, који се махом користе као пољопривредно земљиште, али су једним делом и насељени.

Заштита ових насеља од утицаја подземне воде врши се издизањем терена на неизграђеним деловима насеља и појачаним црпљењем са угрожених површина. При појави високих подземних вода уз истовремену појаву кишног периода или наглог отапања снега, долази до преоптерећености постојећих водотокова. У оваквој ситуацији, садашње стање и димензије мреже природних водотокова нису довољни за савладавање дотицаја површинских и подземних вода и у том случају долази до плављења.

При настанку овако критичних ситуација, нарочито кад су у питању насељена места, додају се мобилни црпни агрегати чиме се поспешује снижавање нивоа воде на угроженим местима, повећава брзина отицања, односно омогућава се ефикасније одвођење сувишних вода мада су ове мере у целини недовољне да би се спречиле штете како на пољопривредним културама тако и на грађевинским објектима.

Оваква интервенција свакако не омогућава комплетну заштиту од плављења, нарочито при великим падавинама, али у одређеној мери смањује штете и повећава степен заштите од изливања унутрашњих вода.

У периоду максималне искоришћености система за одвођење сувишних вода са пољопривредних површина, каналска мрежа у исто време није у стању да прими и ефикасно одведе сувишне воде из насељених места.

Сама процена, која је приказана Планом, односи се на падавине средњег и мањег интензитета.

У случају појаве падавина већег интензитета, проценат угрожености биће знатно већи и у зависности од конфигурације терена, састава и уређености земљишта и тренутне вредности осталих фактора који утичу на трајање и висину плављења (ниво подземне воде, отапање снега и сл.).

До појаве лежећих вода на пољопривредном и другом земљишту, односно до плављења нижих делова насељених места долази после наглог топљења веће количине снега праћеног кишом, или после јаких киша интензитета већег од 30 лит./м^2 у току 24 часа или у периодима узастопних кишних година у низу већем од 3 године.

За време узастопних кишних година долази до издизања нивоа подземних вода, који је у неким деловима општине и иначе врло висок. Додавши овом и чињеницу да су наши водотоци углавном непроходни, зарасли разним растињем, замуљени и најчешће коришћени као "мини депоније", а пропусти и путни канали због нерешеног питања комуналне хигијене углавном нефункционални, можемо констатовати да је степен угрожености од поплава на територији наше општине, посебно у неким њеним деловима (делови израженог високог нивоа подземних вода) - критичан.

Могућ број угроженог становништва

Тренутно дејство поплава огледа се у опасности од утапања људи, а дугорочно у угрожавању њихове егзистенције. У случају пробоја одбрамбеног насипа (велике воде и катастрофалне поплаве) угрожено је целокупно становништво у Општини.

Број становника угрожен поплавама

Насеље	**Број становника**	**Број домаћинстава**
Бач	5399	2000
Селенча	2996	1118
Вајска	2834	997
Бођани	952	390
Плавна	1152	512
Бачко Ново Село	1072	407

Могућа оштећења и уништења материјалних и културних добара

Поред великих штета које поплаве причињавају у моменту дејства, као што су утапање људи и животиња, уништавање усева, рушење кућа, плављење стамбених и других објеката у селима и градским подручјима, рушење мостова, штета на саобраћајницама, индустријским и другим објектима и постројењима, тешке последице могу имати и дугорочни карактер.

Дужим остајањем под водом осим уништавања усева у текућој години, угрожава се и сетва наредне године. Продирањем у производне хале може доћи до унштавања опреме која се често мора заменити новом али и огромним количинама репродукционог материјала, полуфиналних и финалних производа, што за дуже време може онемогућити производњу и погоршати социјално-економски статус становника поплављеног подручја. Поплаве знатно отежавају снабдевање водом за пиће, с обзиром да се неповољно одражавају и на хигијенско-техничко стање објеката водоснабдевања.

Могућа угроженост животне средине (ваздух, земљиште, вода, биљни и животињски свет)

Основни проблеми јављају се због продирања плавне воде у изворишта воде, што је праћено контаминацијом објеката и воде у њима, пресецања приступа објектима водоснабдевања, оштећења, разарања елемената водосистема, због плављења појединих изворишта загађења (септичке јаме, ђубришта, депоније и слично).

Приликом поплава може доћи до страдања ихтиофауне због контаминације воде, услед спирања вештачког ђубрива и пестицида са пољопривредног земљишта, односно комуналних и индустријских отпадака.

IV ПРОГЛАШЕЊЕ И УКИДАЊЕ ОДБРАНЕ ОД ПОПЛАВЕ

Подручје Општине Бач према Оперативном плану одбране од поплава за 2017. годину припада водном подручју „Бачка и Банат“ - део АП Војводина, које је подељено на мелиорациона подручја, а Општина Бач припада сектору Д.11 Бачка Паланка. ВДП „Дунав“ Бачка Паланка врши одбрану од поплава на целој територији Општине Бач.

Водопривредно предузеће врши одбрану од поплава од унутрашњих вода на објектима и постројењима хидромелиорационих система за одводњавање и другим објектима који су функционално везани за те системе, а којима управљају јавна водопривредна предузећа.

Одбрану од поплава од унутрашњих вода на објектима и постројењима хидромелиорационих система за одводњавање, којима не управљају јавна водопривредна предузећа, а који су функционално везани за те системе за одводњавање, врши власник или корисник објекта, по налозима службе одбране од поплава надлежног водопривредног предузећа.

У Општини Бач одбраном од поплава за воде II реда руководи Општински штаб за ванредне ситуације у сарадњи са надлежним водопривредним предузећем. Надлежно водопривредно предузеће проглашава и укида одбрану од поплава на водотоцима II реда. Одлуком Скупштине Општине Бач дефинисан је састав, као и послови и задаци које Штаб извршава. У зависности од степена опасности, одбрана од поплава организује се и спроводи према следећим фазама:

1. Редовна одбрана од поплава проглашава се када водостај на меродавној водомерној станици или другом мерном месту достигне ниво редовне одбране из оперативног плана, а очекује се даљи пораст водостаја или када су заштитни објекти угрожени услед дуготрајно високих водостаја. Мере у току редовне одбране: Предузимају се мере осматрања и праћења кретања водостаја, појава и стања заштитних објеката и по потреби мере неопходне за спречавање нежељених појава.

2. Ванредна одбрана од поплава је када изграђени системи за одводњавање и канализациона мрежа није у могућности да у задовољавајућем року одведе поплавне воде са пољопривредног земљишта или из насеља, са претњом настајања штете на усевима и објектима. Када водостај на меродавној водомерној станици или другом мерном месту достигне ниво редовне одбране, утврђен у складу са критеријумима за увођење мера одбране од поплава из оперативног плана, а очекује се даљи пораст водостаја или када су заштитни објекти угрожени, проглашава се ванредна одбрана од поплава од спољних вода.

Критеријуми и услови за проглашење редовне и ванредне одбране од поплава :

Критеријум А

Услов А1 : Евакуациони објекат не може да одржава прописани ниво ни после непрекидног рада до 24 часа, или уколико је у пријемнику испуњено минор корито.
Услов А2 : Евакуациони објекат не може да одржава прописани ниво ни после непрекидног рада од 48 часа, или је за реципијент проглашена редовна одбрана од поплава спољних вода.
Услов А3 : Евакуацион објекат не може да одржава прописани ниво ни после непрекидног рада од 72 часа, као и у случају хаварије, или је за реципијент проглашена редовна одбрана од поплава спољних вода.

Критеријум Б

Услов Б1 : Каналска мрежа на појединим деоницама је у толикој мери испуњена водом, да прети изливање воде из канала, односно пријем воде у канале је отежан.
Услов Б2 : На појединим деоницама долази до изливања воде из канала на околни терен, односно пријем воде у канале је изразито успорен.
Услов Б3 : На појединим деоницама долази до изливања воде из канала на околни терен, односно пријем воде у мрежу је онемогућен.

Критеријум В

Услов В1 : Засићеност земљишта до максималног водног капацитета на сливу са појавом поплављених површина до 1% површине система.
Услов В2 : Засићеност земљишта до максималног водног капацитета на сливу или до 5% површине система поплављено. Угрожени поједини индустријски објекти, саобраћајнице и стамбене зграде.
Услов В3 : Засићеност земљишта до максималног водног капацитета на сливу или више од 5 % површине система поплављено. Поплављени поједини индустријски објекти, саобраћајнице и стамбене зграде.

Критеријум Г

Услов Г1 : Висок снежни покривач на сливу хидромелиорационих система за одводњавање, каналска мрежа засута снегом и делимично залеђена. Прогноза времена –
пораст температуре и нагло топљење снега.
Услов Г2 : Висок снежни покривач на сливу хидромелиорационих система за одводњавање, каналска мрежа засута снегом и залеђена. Нагли пораст температуре, топљење снега, поплављено земљиште на смрзнутој подлози.
Услов Г3 : Висок снежни покривач на сливу, каналска мрежа залеђена. Нагло топљење снега и кишне падавине, поплављено земљиште на смрзнутој подлози.

Одбрану од поплаве од унутрашњих вода на појединим хидромелиорационим системима за одводњавање проглашава Наредбом руководилац одбране од поплава за водно подручје и то редовну одбрану када се стекне један од услова по критеријумима А Б, В и Г са индексом 1, а ванредну одбрану када се стекне један од услова са индексом 2. Када је испуњен један од услова по критеријумима А, Б, В и Г са индексом 3. Уз истовремено погоршање режима унутрашњих вода и постојања опасности од директног плављења насеља и инфраструктурних објеката, постоји и потреба проглашања ванредне ситуације услед поплава од унутрашњих вода.

V НАЧИН ДЕЛОВАЊА У СЛУЧАЈУ ПОПЛАВА

Штаб за ванредне ситуације за територију општине Бач, је у контакту са Републичким хидрометеоролошким заводом, ВД „Дунав“ и повереницима цивилне заштите у месним заједницама тако да редовно прикупља информације о могућности настанка поплава на одређеној деоници.

Када се најављују веће количине падавина и могућност настанка поплава на одређеној деоници, Штаб за ванредне ситуације обавештава главног руководиоца за одбрану од поплава (или његовог заменика), који у сарадњи са оперативом предузећа које је задужено за обезбеђење алата, материјала, опреме и механизације организује одбрану од поплава на одређеној локацији. Одбрана од поплава састоји се од радова на подизању насипа од земље, односно џакова пуњених песком. С обзиром на могућност складиштења потребног материјала за израду насипа као први корак треба предузети довоз

материјала за израду насипа (песак), односно почети са ископом и превозом земље из најближег позајмишта, или депоније. У случају потребе за већим бројем ангажованих лица, главни руководилац даје предлог о ангажовању људства у одређеној месној заједници. Све време трајања активности на одбрани од поплава, Главни руководилац одбране је у контакту са командантом општинског штаба за ванредне ситуације (председник општине или његов заменик). Након престанка опасности од штетног дејства вода и обезбеђења услова за приступ угроженом подручју, посебна комисија коју организује Скупштина општине извршиће детаљан обилазак подручја у циљу идентификације материјалних штета по врсти објеката и добара и благовремене израде извештаја са одговарајућом фото-документацијом. Начин и делокруг рада ове комисије дефинише посебан акт Скупштине општине - Општинско веће. Поменути општински акт посебно дефинише и критеријуме за процену штете уз усаглашавање са важећим критеријумима за процену штете републичких институција којима се доставља извештај. Од изузетног је значаја познавање примењеног режима дистрибуције помоћи: ургентне помоћи као и помоћи за враћање угрожених добара и домаћинстава у редовно стање живота. По завршеним активностима Главни руководилац одбране од поплава дужан је да команданту општинског штаба за ванредне ситуације (оштинском већу) у року од 15 дана, достави извештај о извршеној одбрани од поплава.

Поступање у случају процене радарског центра о могућим јаким пљусковитим кишама :

- на најаву радарског центра, руководилац штаба подиже припремну узбуну, обавештава поверенике за Цивилну заштиту (у месним заједницама), да провере пропусну моћ корита водотока и чека даље информације о кретању пљусковите кише;
- на основу пристиглих извештаја, руководилац штаба налаже хитно чишћење корита водотока на угроженим местима;
- за случај најаве киша катастрофалних размера налаже евакуацију људи, стоке и покретних добара;
- активности и обим људства на терену усклађује са извештајима из радарског центра и стањем на терену;
- уколико размере поплаве превазилазе потенцијал људства и механизације, (преко команданта градског штаба), успоставља везу са штабовима суседних општина.

Потребни услови за активирање одбране на водотоковима ван система редовне одбране од поплава, прописани су према следећим критеријумима:

1. Припремна узбуна се подиже на најаву радарског центра да наилази могућа јака киша, која одговара задатим критеријумима. Штаб се састаје у најкраћем року и предузима мере за проверу стања на територији града као и припремне радње за правовремено реговање.
2. Секторска одбрана се спроводи када се сазна који је сектор угрожен и где се очекује појава поплава.
3. Општа одбрана се спроводи када је територија града у целини захваћена поплавама и одбрана се организује на целој територији. Тада се спроводи мобилизација грађана и материјалних средстава.
4. Сложена одбрана се спроводи када се поплава догоди у време одбране од неке друге елементарне непогоде.
5. У условима опште или сложене одбране предвиђа се могућност и услови ангажовања припадника војске и припадника полиције.

Мере и активности након упозорења о могућим поплавама

Општински штаб за ванредне ситуације предузима радње на начин дефинисан Планом првенствено се разматра постојећа ситуација у коју спада:

- Анализа информација о поплави како би се процениле могуће последице,
- Праћење информација о временским приликама и поплави,
- Процена захтева у погледу руковођења и координирања,
- Анализа локалних ресурса и разматрање потреба за додатним ресурсима у погледу особља, заштите имовине, спашавање од поплава и подршке са копна и ваздуха,
- Праћење водотока и предузимање мера на извиђању и прикупљању информација о стању,

- Обавештење о приправности јединицама цивилне заштите опште намене на територијама Месних заједница,
- Обавештење о приправности правним лицима од значаја за заштиту и спасавање у ванредним ситуацијама,
- Припрема активности у циљу адекватног информисања јавности и локалног становништва,
- Израда и објављивање извештаја о тренутној ситуацији.

Мере заштите и спасавања по фазама

Мере заштите и спасавања од поплава које се спроводе састоји се од три фазе.

Фаза I – Превентивна заштите

Мере заштите и спасавања

- Непрекидно праћење ситуације на плану заштите и спасавања од поплава,
- Израда и ажурирање планова за заштиту и спасавање од поплава,
- Изградња и реконструкција заштитних насипа, регистровање и уочавање промена у кориту водотока,
- Редовно иновирање техничке документације која садржи прегледну ситуацију водних подручја са уцртаним границама речних сливова, опис поплава које су се дешавале у прошлости, ситуацију са уцртаним угроженим подручјима од великих вода и положајем заштитних објеката, уздужне профиле насипа, локације пресецања насипа, објекте на насипу, акумулације и ретенције, канале, ситуацију са уцртаним ерозивним подручјима, системима веза и осматрања,
- Обезбеђење опреме и средстава за спашавање од поплава,
- Спровођење пропагандних мера и едукација локалног становништва,
- Истраживање, студије и пројекти везани за унапређење стања заштите и спасавања од поплава,
- Стручно оспособљавање и усавршавање припадника јединица цивилне заштите опште намене.

Носиоци активности

- МУП-Сектор за ванредне ситуације,
- Републички хидрометеоролошки завод,
- Јединица локалне самоуправе,
- Општински штаб за ванредне ситуације,
- Стручно – оперативни тим за заштиту и спасавање од поплава,
- Јединице цивилне заштите опште намене,
- Надлежно водопривредно предузеће,
- Органи и организације, удружења на територији општине Бач,
- Локални медији,
- Ватрогасно – спасилачка јединица Бач,
- Приватна предузећа, установе,
- Грађани општине Бач.

Фаза II – Спашавање

Мере заштите и спашавања

- Организација, руковођење и координирање акцијама заштите и спасавања од поплава,
- Осматрање и извиђање стања водотока, заштитних објеката и околине,
- Употреба савремене опреме за заштиту и спасавање,
- Ангажовање јединица цивилне заштите опште намене,
- Стварање услова за брзу интервенцију спасилачких тимова,

- Предузимање неопходних оперативних мера, радњи и поступака на смањењу штетног дејства од поплава,
- Санирање оштећених делова заштитних објеката,
- Пружање прве медицинске помоћи повређеним лицима,
- Спровођење евакуације угрожених и настрадалих грађана и материјалних добара са угроженог подручја,
- Заштита и спасавање животиња,
- Спасавање биљака и биљних производа,
- Обезбеђивање угроженом становништву основне услове за живот,
- Непрекидно и правовремено обавештавање становништва на угроженом подручју.

Носиоци активности

- МУП – Сектор за ванредне ситуације,
- Ватрогасно – спасилачка јединица Бач,
- Полицијска станица Бач,
- Јединица локалне самоуправе,
- Општински штаб за ванредне ситуације,
- Стручно – оперативни тим за заштиту и спасавање од поплава,
- ЈКП „Тврђава“ Бач,
- Надлежно водопривредно предузеће,
- Јединице цивилне заштите опште намене,
- Дом здравља Бач,
- Правна лица од значаја за заштиту и спасавање у ванредним ситуацијама,
- Удружења, организације и установе,
- Локални медији,
- Грађани општине Бач.

Фаза III – Отклањање последица

Мере заштите и спасавања

- Процена штете од поплаве,
- Информисање станивништва,
- Уређење зона за смештај угроженог становништва,
- Организовање, прикупљање и расподела помоћи угроженом становништву,
- Измештање и смештај важних материјалних и културних добара,
- Спровођење здравствених, ветеринарских и хигијенско – епидемиолошких мера заштите и спровођење других активности и мера којима се ублажавају и отклањају непосредне последице изазване поплавама,
- Асанација водних објеката и водотока,
- Уклањање предмета и материјала који могу битније утицати на режим вода, стварање услова за нормализовање живота људи и рада на угроженом подручју,
- Ангажовање стручних екипа здравствене, ветеринарске, комуналне и других служби за спровођење асанације,
- Спровођење дезинфекције, дезинсекције и дератизације и предузимања других активностии мера на спречавању деловања насталих последица од поплава.

Носиоци активности

- Општински штаб за ванредне ситуације,
- Стручно – оперативни тим за заштиту и спасавање од поплава,
- Комисија за процену штете,
- Јединици цивилне заштите опште намене,

- Ватрогасно – спасилачка јединица Бач,
- Локални медији,
- ЈКП „Тврђава“ Бач,
- Удружења, установе и организације,
- Дом здравља Бач,
- Ветеринарска станица Бач,
- Надлежно водопривредно предузеће,
- Приватна предузећа,
- Грађани општине Бач.

Заштита инфраструктуре од значаја

Инфраструктура од значаја (путеви, предузећа, електрична мрежа, стамбени и пословни објекти и др.) могу бити оштећени у случају поплаве. Због тога се морају предузети све неопходне мере за њену заштиту, при чему ће Општински штаб за ванредне ситуације утврђивати приоритете заштите.

Заштита инфраструктуре може се вршити постављањем мобилних брана и врећа пуњених песком. Општина Бач не располаже са мобилним бранама, али има налазишта песка у близини реке Дунав, који се може искористити за пуњење врећа са песком на лицу места и постављање на угроженим тачкама. За пуњење и постављање врећа са песком користиће се јединице цивилне заштите опште намене, као и грађани општине Бач.

Затварање путева

Општина Бач је одговорна за затварање локалних и некатегорисаних путева.

Уколико су неки од локалних или некатегорисаних путева поплављени или им прети опасност од плављења, локална самоуправа ће преко надлежне службе извршити постављање знакова упозорења и путних блокада, како не би дошло до несрећних случајева. О затварању путева становништво ће бити одмах обавештено преко локалних средстава информисања.

Евакуација

Општински штаб за ванредне ситуације процењује ситуацију на угроженом подручју и доноси одлуку о спровођењу евакуације на територији општине Бач.

Општински штаб за ванредне ситуације процењује потребу и доставља предлог Републичком штабу за ванредне ситуације, о доношењу одлуке од стране Владе Републике Србије о евакуацији становништва из једне у другу општину.

Општински штаб спроводи донесену одлуку и налаже реализовање конкретних радњи и активности које ће спроводити службе заштите и спасавања уз помоћ других органа (војска, полиција и др.).

Полицијска станица одговорна је да обезбеди проходност евакуационих путева, безбедност грађана који се евакуишу, као и да заштити имовину на подручју са којег је извршена евакуација.

Службе и тимови који врше евакуацију имају обавезу евидентирања људи погођених ванредном ситуацијом узрокованом поплавом, укључујући оне који су евакуисани.

Спашавање од поплава

Служба за заштиту и спасавање врши активности спашавања у ситуацијама у којима добровољна евакуација није могућа, није успела или се сматра превише опасном по угрожено лице или заједницу. Пре започињања активности спашавања треба спровести процену расположивих ресурса за спасавање из поплава уколико није урађена пре ванредних збивања.

Спасавање се сматра високо ризичном активношћу и за спасиоца и за лице коме је потребно спасавање. На спасавање не треба гледати као на пожељну активност поступања у ванредној ситуацији. Спасиоци треба увек да спроведу процену ризика пре покушаја спасавања из поплаве.

Приликом спасавања логистику за пружање прве медицинске помоћи и збрињавање даће Дом здравља Бач, као и екипа општинског Црвеног крста.

Обнова залиха

Током поплаве може да се деси да поједина домаћинства или делови насеља буду одсечени због оштећења путева, па се у таквим ситуацијама може јавити потреба за основним животним намирницама. Уколико постоји могућност изолације одређених делова, локална самоуправа ће препоручити предузећима и домаћинствима, која се налазе у потенцијално угроженом делу од изолације, да повећа залихе основних потребних ствари.

Јединице заштите и спасавања ће пружити подршку изолованим деловима насеља и домаћинстава.

Питања од значаја за јавно здравље која су повезана са отпадним водама и канализационом инфраструктуром

Плављење кључне канализационе инфраструктуре, укључујући септичке јаме и канализацију, може имати за последицу погоршање квалитета воде за пиће на територији општине Бач. Уколико би дошло до плављења проверу квалитета би вршиле овлашћене институције.

Уколико дође до плављења или постоји могућност исте, ЈКП „Тврђава“ треба да предузме следеће мере:

- Информише Општински штаб за ванредне ситуације о безбедности канализационе инфраструктуре, како би помогла припрему активности за одговор у случају поплаве,
- Одржава и унапреди безбедност канализационе инфраструктуре,
- Провери или поправи, где је то могуће, функционисање канализационе инфраструктуре за време поплаве,
- Информише надлежне у случају плављења канализационе инфраструктуре.

Обавеза локалне самоуправе је да заједно са овлашћеним институцијама реши проблем квалитета воде.

Поступање грађана у случају поплаве

Упутства за понашање током поплава

- Слушајте радио и телевизију ради информација.
- Будите свесни да су бујичне поплаве могуће. Уколико постоји ризик, одмах пређите на више спратове куће. Не чекајте инструкције да бисте то урадили.
- Држите се даље од електричних каблова.
- Избегавајте области које су познате по клизиштима и одронима.
- Не ометајте спасилачке екипе у њиховом раду.

Упутства за понашање уколико је евакуација неопходна

- Узмите припремљене нужне ствари и по могућству организовано напустите домаћинство како бисте се склонили на сигурно.
- Будите кооперативни и сарађујте са спасилачким екипама.

Уколико имате времена, пожељно је да:

- обезбедите свој дом;

- искључите струју на главном прекидачу;
- искључите све електричне уређаје;

Уколико нађете времена да обезбедите свој дом на овај начин, не додирујте електричну опрему ако стојите у води.

Упутства у случају да морате да напустите дом

- Не ходајте кроз воду која се креће. Кретање кроз воду дубине 15цм може изазвати пад. Уколико морате да прођете кроз воду – ходајте тамо где се вода не помера. Користите штап да би проверили дубину воде и чврстину тла под водом.
- Не улазите возилом у поплављена подручја. У случају да вас поплавна вода опколи, напустите возило и уколико је могуће безбедно пређите на више тло.
- Не прелазите брзаке и потоке пешице нити колима.
- Евакуишите домаће животиње, а ако то не можете ослободите их из објеката у којима су смештене.

Упутства за понашање после поплава

- Слушајте извештаје на вестима о водоснабдевању, као и да ли је безбедно пити воду.
- Избегавајте плавну воду – она може бити загађена муљем, уљем, бензином или фекалном канализацијом. Вода може такође бити под струјним напоном од подземних каблова.
- Избегавајте воду која је у покрету.
- Будите пажљиви у областима са којих се плавна вода повукла, путеви су можда оштећени и опасни.
- Вратите се у своје домове само пошто надлежне службе прогласе да је то безбедно.
- Немојте користити електричне апарате пре провере.
- Очистите и дезинфикујте све површине.
- Држите се даље од зграда које су окружене плавним водама.
- Будите пажљиви при улажењу у зграде због скривених оштећења која су могла да настану
- Оспособите оштећене септичке јаме и друге канализационе системе што је раније могуће – уколико су оштећени могу да постану велики здравствени ризик.
- Очистите и дезинфикујте све што је поквашено. Муљ који остаје после плавне воде, може да садржи канализационе отпатке и хемикалије.
- Уколико приметите угинуле животиње обавестите надлежну службу на телефонске бројеве 193 или 1985;

Спасавање и рад на води

Док пловите и када се налазите на води неопходно је следеће:

- адекватна опремљеност за пловидбу,
- адекватно установљена рута пута,
- употреба светала за ноћну навигацију,
- коришћење прслука за спасавање и
- коришћење пиштаљке или дозивање у помоћ уколико пловило тоне.

Спасавање у случају тоњења или друге несреће

- Спасиоци ће допловити својим чамцем, бродом или даском за спасавање до лица коме је неопходна помоћ.
- Уколико вам је потребна помоћ следите инструкције спасилаца и не паничите, како би спасиоци могли да вас пренесу до најближег сигурног места.
- Ако не можете помоћи лицу које је у води и коме је потребна помоћ, пробајте да му добаците било какав предмет који би га одржао на површини и запамтите локацију на којој се налази да бисте били у могућности да је покажете спасиоцима кад стигну.

Кретање по леду на површини воде – реке или језера

У случају да се крећете по леду, знајте да постоји могућност да он пукне и да пропаднете. При себи би увек требало да имате неопходну заштитну опрему у таквим ситуацијама, као и мобилни телефон и пиштаљку око врата.

Упутства у случају да лед пукне

- Не померајте се.
- Одмах зовите у помоћ или дувајте у пиштаљку.
- Покушајте лагано да се вратите одакле сте дошли.
- Покушајте да се подигнете изнад леда, котрљајте се по њему, ходајте четвороношке или пузећи док не дођете до дебљег леда.
- После избављења, утоплите се.
- Ако нисте у могућности да се вратите на сигуран лед, запамтите да је неопходно да смањите губитак топлоте тела.

Упутства у случају да је неком другом потребна помоћ

- Позовите спасилачке службе.
- Покушајте да помоћу конопца, гране, штапа, дрвета или другог предмета повучете или привучете лице које је у леду.
- Одвлачите лице које је у води у правцу чврстог леда, ходајте на четвороношке или пузите последњих неколико метара.

Упутства за пружање прве помоћи за лица која су била у хладној води

- Ако особа може да се креће, пробајте да је утоплите. Промените мокру одећу и обућу и обуците суву.
- Ако је особа у несвесном стању или није у стању да се креће, избегните непотребно покретање. Не покушавајте да је пресвучете, сачекајте спасиоце. Прекријте је да бисте спречили губитак топлоте тела.
- Можете јој дати топлу воду са шећером, никако алкохол. Масажа, алкохол и брзо утопљавање може довести до опасног губитка топлоте тела.

VI АНГАЖОВАЊЕ РАДНЕ СНАГЕ, МЕХАНИЗАЦИЈЕ, ОПРЕМЕ И МАТЕРИЈАЛА ЗА СПРОВОЂЕЊЕ ОДБРАНЕ ОД ПОПЛАВА

Укључивање чланова Штаба и Стручно оперативног тима за заштиту од поплава

Стручно оперативни тим за заштиту од поплава је у саставу Општинског штаба за ванредне ситуације општине Бач. Општински штаб и и стручно оперативни тим делују пре наступања, у току наступања као и на отклањању непосредних последица поплаве.

Активирање Општинског штаба и стручно оперативног тима наређује председник општине Бач (као командант Општинског штаба за ванредне ситуације) или његов заменик.

Позивање чланова Штаба, који ће одмах активирати План у случају настанка опасности од поплаве, се организује сопственим курирским системом или телефоном.

У складу са ситуацијом врши се позивање и осталог кадра цивилне заштите који се по плану ангажују у оваквим ситуацијама.

Списак лица у Стручно-оперативном тиму за заштиту и спасавање од поплава на територији општине Бач:

1. Иван Јатић, секторски руководилац ВД „Дунав“ ад, за руководиоца тима
2. Гутеша Недељко, Црвени Крст, за члана
3. Славко Хајровић, представник МУП – УВС, за члана
4. Рађеновић Зоран, представник ЈКП „Тврђава“, за члана
5. Светлана Продановић, директор Центра за социјални рад у Бачу, за члана,
6. Ненад Ковач, стручни сарадник за ванредне ситуације и цивилну заштиту, за члана
7. Крунослав Азашевац, председник Општинског ватрогасног савеза, за члана

Општински штаб ће активирати сва јавна предузећа чији је правна лица која су одређена за лица од значаја за заштиту и спасавање у ванредним ситуацијама, а она су у обавези да ставе на располагање целокупно људство и сву механизацију у складу са Законом и посебним подзаконским актима.

Приказ субјеката који се ангажују у заштити и спасавању

Редни број	**Назив субјекта**	**Делатност**	**Контакт**
1.	Општински штаб за ванредне ситуације	Заштита и спасавање	770-075
2.	Јединица цивилне заштите	Заштита и спасавање	770-075
3.	Скупштина општине Бач	Функционисање општинске управе	770-075
4.	Општинско веће	Функционисање општинске управе	770-075
5.	Општинска управа	Извршава послове управе	770-075
6.	Месне заједнице	Учешће у заштити и спасавању	Бач 770-175 Селенча 774-004 Вајска 775-406 Бођани 2076-004 Плавна 2078-016 Б.Н.Село 779-012
7.	ВД „Дунав“ ад Бачка Паланка	Одбрана од поплава	
8.	Полицијска станица Бач	Јавни ред и мир	770-122
9.	Ватрогасно-спасилачка јединица Бач	Заштита и спасавање	770-123
10.	Дом здравља Бач	Примарна здравствена заштита	770-124
11.	ЈКП „Тврђава“ Бач	Дистрибуција и пречишћавање воде, уклањање комуналног отпада	771-067
12.	Општинска организација Црвеног крста	Хуманитарна организација	771-244
13.	Ветеринарска станица Бач	Ветеринарска заштита	770-197
14.	Центар за социјални рад Бач	Социјални рад без смештаја	770-251
15.	Општински ватрогасни савез Бач	Послови заштите и спасавања	770-123
16.	ДОО „Слован прогрес“ Селенча	Грађевинарство, трговина, производњача	774-000
17.	Радио „Бачка“ Бач	Обавештење и информисање грађана	771-444
18.	ЕД „Сомбор“ Оџаци	Снабдевање електричном енергијом	025/465-402

19.	Остала привредна лица	Отклањање последица поплаве, заштита и спасавање	

Преглед средстава за евакуацију угроженог становништва

На територији општине Бач регистровано је 14 чамаца који се могу користити за евакуацију у случају поплава.

Списак лица са чамцима

Редни број	Име и презиме	Место	Контакт телефон
1.	Јосип Галик	Бачко Ново Село	063 107 1842
2.	Марио Галик	Бачко Ново Село	064 554 7255
3.	Јакоб Галик	Бачко Ново Село	063 107 1842
4.	Лазар Вујић	Бачко Ново Село	065 629 7890
5.	Нецад Абдуловић	Бачко Ново Село	063 112 6311
6.	Мехмед Емић	Бачко Ново Село	064 987 1621
7.	Един Мемишевић	Бачко Ново Село	064 513 1001
8.	Милан Мемишевић	Бачко Ново Село	064 446 8847
9.	Ибрахим Рецић	Бачко Ново Село	064 068 7985
10.	Авдо Делић	Бачко Ново Село	063 859 1832
11.	Јасмин Шапчанин	Бачко Ново Село	065 580 7420
12.	Рефик Емић	Бачко Ново Село	064 915 6877
13.	Иван Додлек	Бачко Ново Село	064 473 2479
14.	Јован Бошкић	Бачко Ново Село	069 779 074

Увођење дежурства у згради Општинске управе

За време ванредних одбрана од поплава:
Људство: од 07,00 часова до 15,00 часова I смена
од 15,00 часова до 23,00 часова II смена
од 23,00 часова до 07,00 часова III смена

Према списку Штаба за ванредне ситуације.

Важни телефонски бројеви са именима и функцијама:
1. Командат Општинског Штаба за ванредне ситуације – 064/85-11-950
2. Славко Хајровић, начелник Општинског Штаба - 064/892-0855
3. Ненад Ковач, млађи саветник за ванредне ситуације и цивилну заштиту – 060/353-3053
4. Иван Јатић, руководилац сектора ВД Дунав" Бачка Паланка 066/8074-040
5. Општинска управа – 021/770-075
7. Дом здравља – 021/770-124 - (194)
8. МУП-ПС Бач – 021/770-157 (192)
9. Ватрогасци – 021/770-123 - (193)
10. Центар за обавештавање – 1985
11. Ситуациони центар општине Бач

За време редовне одбране од поплава организује се дежурство у времену од 6,00– 18,00 часова.

Увођење дежурства у насељеним местима

Угрожене Месне заједнице када добију налог од Општинског штаба да прети непосредна опасност од поплава, дужне су да организују дежурство:

- У ванредној одбрани у времену од 0 – 24 часа
- У редовној одбрани у времену од 07,00 – 15,00 часова

Списак Месних заједница у општини Бач

Ред. бр.	Назив Месне заједнице	Име и презиме секретара МЗ	Телефон у МЗ
1.	МЗ Бач	Мирослав Јелисавац	021/770-175
2.	МЗ Селенча	Желмира Колар	021/774-004
3.	МЗ Вајска	Момир Сворцан	021/775-406
4.	МЗ Бођани	Душанка Настић	021/2076-004
5.	МЗ Плавна	Слободан Зељковић	021/2078-016
6.	МЗ Бачко Ново Село	Слободанка Емић	021-779-012

Превентивно деловање Месних заједница

- Штаб за ванредне ситуације на територији месне заједнице састоји се од чланова Савета месне заједнице и састаје се најмање једном у три месеца;
- На свим састанцима расправља о стању на територији месне заједнице у смислу предузимања превентивних мера;
- Превентивне мере се односе на активности које треба предузети ради заштите територије месне заједнице од ванредних ситуација;
- У складу са донетим закључцима, предлог о мерама које треба предузети, доставља Општинском штабу која исте, у складу са планом, уграђује у Програм активности;
- Програм активности представља основ за обезбеђивање одговарајућих буџетских средстава за превентивно деловање;
- О висини обезбеђених средстава и о евентуално прихваћеним захтевима обавештава се Савет месне заједнице;
- Предузима и низ других активности у циљу превентивног деловања на својој територији, са тежиштем на едукацији грађанства и развијању безбедносне културе осигурању имовине.

Деловање у ванредним ситуацијама

- Одмах по пристизању у просторије месне заједнице, председник Савета позива чланове савета МЗ;
- Прикупља и евидентира све захтеве грађана о насталој штети;
- Утврђује приоритете и у складу са тим извештава Центар за осматрање и обавештавање и Општински штаб за ванредне ситуације;
- Уредно прикупљене и евидентиране захтеве грађана о насталој штети, доставља Општинској комисији за процену штете;
- Обавља и све друге активности по налогу Општинског штаба, а све у циљу отклањања последица ванредних ситуација у што краћем врменском периоду.

Савет месне заједнице делује:

1. пре наступања елементарне непогоде, израђују планска документа заштите од елементарних непогода за подручје МЗ;
2. по наступању елементарне непогоде организују снаге и средства за одбрану;
3. организују и обезбеђују прихват и збрињавање евакуисаног становништва и материјалних добара;
4. организују одржавање реда за време елементарне непогоде;
5. предузимају мере на отклањању последица од елементарне непогоде;
6. обављају и друге задатке по наређењу Општинског штаба.

Укључивање МУП - ПС Бач

- патроле
- затварање путева
- праћење транспорта
-евакуација стновништва

Укључивање ватрогасаца

- вађење воде из подрума
- разношење воде за пиће
- евакуација становништва

Одређивање локације за складиштење отпадног материјала

Локације у насељеним местима одређују Савети месних заједница.
У случају да насељено место нема погодну локацију за депоновање грађевинског одпада, шута, блата, грања и др. исто ће се лагеровати на главну депонију у Бачу.

Укључивање ловачких друштава за збрињавање дивљачи

Ловачка друштва из угрожених насељених места, организоваће прихват и збрињавање дивљачи на места која одреди Општински штаб.

Механизација и опрема за потребе угрожених месних заједница од поплава

За потребе угрожених Месних заједница, ангажоваће се аутобуси, камиони, трактори, багери и друго, као и потребна опрема, алати и материјал по налогу Општинског штаба а у складу са закљученим уговорима која је општина Бач закључила са предузећима и установама.

Локацију за вађење песка одређује Општински штаб где ће се пунити џакови песком и развозити до угроженог насипа. У случају да се може прићи и путним правцем до насипа који је угрожен, користиће се постојећи пут.

За пуњење џакова песком поред људства које обезбеђује МЗ ангажоваће се и јединица цивилне заштите опште намене.

Обезбеђење исхране и превоза људства за рад у заштићеној зони

Грађани који учествују у одбрани од поплава имају право на бесплатну исхрану и превоз као и друга права утврђена Законом.

Исхрана

Исхрана грађана који се ангажују као подршка појачавања хидротехничких објеката спроводиће се за осмочасовни рад давањем једног хладног оброка.

Уколико се грађани на појединим задацима ангажују дуже од осам часова за исте се обезбеђује два хладна оброка.

За сваког ангажованог грађана за осмочасовно ангажовање обезбеђује се један литар пијаће флаширане воде.

Поједини артикли исхране и воде за пиће могу се обезбедити и из Робних резерви АП Војводине и од донатора.

Превоз

Превоз грађана који учествују као подршка ојачању хидротехничких објеката – насипа, од места прикупљања до места рада вршиће са аутобусима.
Превоз грађана по некатегорисаним и расквашеним пољским путевима вршиће се тракторима и приколицама пољопривредних предузећа и приватних лица.
Превоз грађана по тешко проходним путевима могу се вршити и камионима Војске Србије.
Превоз грађана у случају евакуације вршиће се аутобусима и превозним средствима грађана који се евакуишу.
Превоз МТС у евакуацији врши се превозним средствима грађана који се евакуишу и камионима.
Евакуација стоке врши се погоном, а за категорије које се морају транспортовати транспорт ће се извршити одговарајућим камионима.

Одбрамбени објекти

1. Црпна станица "Бачко Ново Село", km 44+900.

Изграђена је 1962. год. Црпни базен, уливна и изливна грађевина изграђени су од армираног бетона. Црпно постројење је на електрични погон, капацитета 20 x 0,30 m3/s. Потисни цевоводи челични 2 ϕ 700 са повратним клапнама.

Затварач се налази у згради црпне станице.
Сливно подручје је 567 ha.

Кота дна уливне грађевине	76,00
Кота дна изливне грађевине	74,70
Кота дна изливне цеви	75,70
Кота дна цеви у круни насипа	81,02
Кота круне насипа	84,60
Рачунска ВВ 1965.	83,07

Доводни канал је зацевљен у дужини 32 m', цевовод 2,20 x 2,20 m' и изградњом 4 (четири) растеретна бунара.

2. Црпна станица за одводњавање "Мандра", km 53+763

Грађена је као привремена (до коначног решења система за одводњавање) 1978. године.
Црпни базен је уствари проширен део доводног канала обложен бетоном. Два црпна дизел агрегата капациета 2 x 0,35 m^3/s, постављени су на челичне I профиле, који се ослањању на обалне бетонске темеље. Изливни базен је од бетона. Потисни цевовод од рефулерних челичних цеви ϕ 500 са прирубницама спојене завртњима. Затварач се налази у монтажној машинској кућици.

Површина слива је 7.011 ha

Кота дна црпног базена	77,70
Кота дна изливног базена	77,20
Кота дна изливне цеви	77,50
Кота дна цеви у круни насипа	84,27
Кота круне насипа	85,27

Рачунска ВВ 1965.	83,58
Радни ниво воде у каналу	79,46

Удаљеност црпног базена од осовине насипа 63 m.

3. Црпна станица за одводњавање "Плавна", km 54+780, изграђена је 1972.год.

Уливна и изливна грађевина и црпни базен изграђени су од армираног бетона. Уграђена су 3 електрична агрегата капацитета 2 x 3,0 m3/s + 1 x 1,00 m3/s = 7,0 m3/s. Потисни цевоводи челични 2 x 120 cm са потребном опремом.

Затварачи су смештени у згради.

Сливно подручје је 12.532 ha

Кота дна уливне грађевине	72,80
Кота дна изливне грађевине	76,20
Кота дна канала	73,80
Кота врха цеви у круни насипа	84,70
Кота круне насипа	85,85
Рачунске ВВ 1965.	83,65
Минимални ниво воде у каналу	76,62
Радни ниво воде у каналу	77,02
Максимални ниво воде у каналу	77,32

Удаљеност црпне станице од основине насипа 65 m.

4. Црпна станица за одводњавање "Плавна-стара", km 55+400.

Изграђена је 1912. год. Служи као резервна.
Црпни базен, уливна и изливна грађевина, рађени су од армираног бетона, црпно постројења дизел агрегати капацитета 2 x 2,50 m3/s. Потисни цевовод од ливеног гвожђа је 2 ϕ 1300 mm положен хоризонтално. Затварачи су смештени у згради и на круни насипа.

Кота дна уливне грађевине	75,40
Кота дна изливне грађевине	75,40
Кота дна потисног цевовода	75,40
Кота круне насипа	84,83
Рачунске ВВ 1965.	83,70

Ниво воде у каналу исти као код нивоа црп.станице "Плавна".

Удаљеност зграде црп.станице од круне насипа 40 m.

5. Црпна станица за одводњавање "Лабудњача", km 73+225

Изграђена је 1963.год.
Црпни базен, уливна и изливна грађевина су од армираног бетона. Потисни цевоводи челични 2 ϕ 1000 мм, на крајевима са повратним клапнама.
Уграђена два елек. агрегата капацитета 2 x 2,оо м3/сец. Затварачи се налазе у црпној станици.

Сливно подручје је 5.489 ha.

Кота дна уливне грађевине	75,40

Кота дна изливне грађевине	75,60
Кота врха цеви у круни насипа	82,60
Кота круне насипа	86,20
Кота дна изливне цеви	75,70
Кота меродавне ВВ 1965.	84,92
Максимални ниво воде у каналу	77,62
Радни ниво воде у каналу	77,42
Минимални ниво воде у каналу	77,12

Црпна станица је лоцирана на месту са лошим хидролошким карактеристикама, те су извршени санациони радови.

Испод насипа према водотоку наспрам црпне станице постављен је узубљен "тепих" од кохерентног материјала дебљине 2,5 m, дужине 220 m и ширине 45 m. Изливни базен је измештен и потисни цевоводи су продужени за 45 m. Доводни канал обложен је филтерском облогом у дужини од 35 m. Санирана је дилатациона спојница између цевне грађевине и црпног базена. Снижење нивоа подземне воде – подвирних вода извршено је помоћу 6 несавршених бунара пречника 150 mm. Процедне воде се прихватају дренажним цевима, уграђене су 3 цеви ϕ 80 mm око објекта. Није извршена израда затвореног армираног бетонског цевовода дужине 53,80 m, рачунајући од цевне грађевине.

VII ПРЕВЕНТИВНЕ МЕРЕ ЗАШТИТЕ ОД ПОПЛАВА

Мере за заштиту и спашавање од поплава представљају организоване радње које се припремају у циљу спровођења превентивних мера, мера заштите и спасавања и санационих мера после поплаве.

Уређењу простора и изградњи објеката који су у функцији заштите подручја угроженог поплавама на располагању стоје структурне и неструктурне мере.

Структурне мере:

- Изградња насипа
- Изградња брана
- Изградња прелива и одводних канала

Неструктурне мере:

- Планирање простора
- Формирање зона у плавном подручју
- Исправљање планских грешака

Структурне мере подразумевају дужи период реализације и велике количине уложених финансијских средстава, у односу на неструктурне које су неупоредиво јефтиније и не угрожавају животну средину. Неструктурне мере су допуна структурним мерама и заједно са њима чине целину.

Упозоравање у случају поплава врши Републички хидрометеоролошки завод на начин што у случају очекиваних високих вода обавештава МУП - Сектор за ванредне ситуације, односно подручне Управе за ванредне ситуације, које упозоравају јединице локалне самоуправе.

За одржавање система одбране од вода надлежно је водопривредно предузеће „Дунав“ из Бачке Паланке.

Мере заштите у урбанистичким плановима и грађењу

Системи за одбрану од поплава решавају се у оквиру интегралних система водотока, уз примену хидротехничких и неинвестиционих мера. Хидротехничке мере подразумевају оптималан однос пасивних и активних мера заштите. Пасивним мерама угрожена приобална подручја бране се од поплавних таласа линијским системима - насипима, регулацијама река, формирањем брањених касета.

Активне мере подразумевају ублажавање таласа коришћењем акумулација и ретензија. Активне мере заштите представљају и каналски системи са управљачким уставама, којима се активно утиче на снижење поплавних таласа.

Посебан значај даје се неинвестиционим мерама, односно мерама планске политике коришћења простора, којима се спречава градња објеката у угроженим зонама, чиме се зауставља даљи пораст потенцијалних штета од поплава.

Ефикасна заштита од поплава подразумева и реализацију следећих организационих мера:
(а) нормативно спречавање неконтролисане градње у просторима који су угрожени од поплава, применом одговарајућих урбанистичких и планских мера, како се не би повећавале потенцијалне штете од поплава;
(б) адекватно одржавање заштитних објеката и система, према унапред дефинисаним плановима,
(ц) стално ажурирање превентивних и оперативних мера у периоду одбране од великих вода;
(д) политиком осигурања имовине, која висину премија условљава и степеном ризика од поплава (у свету је то једна од најефикаснијих мера спречавања градње у угроженим зонама).

Према одредбама Закона о водама, у зони насипа, по круни, у косинама и у ножици није дозвољена изградња било каквих објеката који предвиђају укопавање у тело насипа, чиме би се довела у питање његова стабилност и функционалност као одбрамбеног објекта који штити општину Бач од штетних дејства високих вода Дунава.

У зони од 100 метара у брањеној зони насипа према брањеном подручју, као и у зони од 60 метара од краја небрањене косине (небрањене ножице) насипа према Дунаву, није допуштена изградња било каквих објеката, укопавање цевовода, засецање постојећег покровног слоја и слично, сем према датим условима (насипање терена и сл.).

Предвиђени објекти у наведеној зони морају бити такви да се за време њихове изградње и каснијег функционисања не наносе оштећења на водопривредним заштитиним објектима.

Такође, није дозвољена садња било каквог зеленила у овој зони (сем шумског заштитног појаса) пошто би то могло да угрози функционалност одбрамбене линије. У небрањеном појасу тј. у подручју између минор корита Дунава и насипа прве одбрамбене линије није дозвољена изградња стамбених објеката. За планирање било каквих објеката у брањеној и небрањеној зони насипа потребно је од надлежног водопривредног предузећа прибавити водопривредне услове, сагласност и дозволу.

Реконструкцијом постојећих насипа на Дунаву, остварће се висок степен заштите урбаних и индустријских насеља, као и потпуна заштита пољопривредних површина. На простору општине Бач, неопходна је реконструкција обалоутврде Дунава код Бачког Новог Села.

Планиране активности на одржавању мелиорационих система на подручју (чишћење од замуљења и растиња и евентуалне реконструкције постојећих канала), омогућиће двонаменско коришћење постојећих система, односно и за потребе наводњавања.

VIII ФИНАНСИРАЊЕ ОДБРАНЕ ОД ПОПЛАВА

Финансирање одбране од поплава, у условима редовне одбране, обезбеђује се из накнаде за одводњавање ЈВП "Вода Војводине".

У условима ванредне одбране средства, такође, обезбеђује ЈВП "Вода Војводине" Нови Сад, а преко овлашћених водопривредних предузећа, и буџет Општине из средстава сталне буџетске резерве.

Међутим, у условима стања приправности за заштиту од поплава и леда, руковођење одбраном на свом подручју предузима Општина преко Председника Општине и Штаба ванредне ситуације, када се ангажују сва расположива материјална средства правних и физичких лица и радна снага путем јединица цивилне заштите (средства нису обезбеђена).

С обзиром да власници материјално-техничких средстава имају право на накнаду за њихово ангажовање, односно да се морају обезбедити средства за људство ангажовано на извршењу мера из овог Плана, Штаб за ванредне ситуације ће предузети потребне мере за оезбеђивање нужних средстава за ове намене. У том смислу обратиће се са захтевом за средства надлежним државним органима, односно ЈВП "Вода Војводине" Нови Сад. Уз сагласност Председника Општине, обзебедиће се најнужнија средства за интервенције које се не могу одложити из буџета Општине.

За припрему спровођења Оперативног плана одбране од поплава на територији општине Бач, за 2017. годину потребно је обезбедити следећи материјал

Ред. бр.	Врста материјала	Количина	Јединица мере	Јединична цена	Свега
1.	ЏАК ЈУТАНИ	1000	комад	80,00	80.000,00
2.	КАНАП ЗА ВРЕЋЕ	10	клубе	400,00	4.000,00
3.	АКУМ. БАТ. ЛАМПА	20	комад	1.400,00	28.000,00
4.	ЧИЗМЕ РИБАРСКЕ	10	пар	3.500,00	35.000,00
5.	ЧИЗМЕ ГУМЕНЕ	40	пар	1.000,00	40.000,00
6.	ПАЉЕНА ЖИЦА	4	кг	100,00	400,00
7.	ЕКСЕРИ РАЗНИ	4	кг	100,00	400,00
8.	ПРИРУЧНА АПОТЕКА	4	комад	1.500,00	6.000,00
9.	АШОВИ	20	комад	400,00	8.000,00
10.	ЛОПАТЕ	20	комад	400,00	8.000,00
11.	СЕКИРЕ	10	комад	2.000,00	20.000,00
12.	ТЕСТЕРЕ	4	комад	800,00	3.200,00
13.	ЧЕКИЋИ	4	комад	500,00	2.000,00
14.	КЛЕШТА	4	комад	600,00	2.400,00
15.	КРАМПОВИ	20	комад	800,00	16.000,00
16.	КАБАНИЦЕ	4	комад	2.000,00	8.000,00
СВЕГА:	**261.400,00**				

IX РУКОВОЂЕЊЕ ОДБРАНОМ ОД ПОПЛАВА НА ТЕРИТОРИЈИ ОПШТИНЕ БАЧ

У Општини одбраном од поплава руководи Општински штаб за ванредне ситуације за територију општине Бач. Општински штаб за ванредне ситуације руководи свим активностима означеним у шеми активности у надлежности општине (административне, хидротехничке и комуналне активности), у периоду редовног стања (у периоду без непосредне опасности од поплава), као и у периоду ванредних хидролошких околности – од момента најаве поплаве до престанка опасности, руководи и координира учешћа ових субјеката у одбрани од поплава, у синхронизованом спровођењу свих планираних мера заштите од вода;
У току одбране, Штаб је у пуној приправности.

Командант општинског штаба

Командант општинског штаба за ванредне ситуације кординира рад са Руководиоцем за одбрану од поплава, врши следеће послове (по фазама у току одбране):

Фаза 1: Припрема за одбрану од поплава:
1/1. Заказује и руководи седницама одговорних за одбрану од поплава на којима се усвајају планови рада.
1/2. Обезбеђује услове за имплементацију општинског Плана код свих општинских субјеката;
1/3. У случају да постоји потреба, врши усаглашавање општег и оперативног плана за заштиту и спасавање од поплава са општим и оперативним планом за одбрану од поплава водопривреде Србије.
1/4. Обезбеђује услове и организује програм мера и активности за имплементацију плана за зашштиту и спасавање од поплава код институција које чине виталне системе општине.
1/5. Обезбеђује услове за интегралне и координиране активности у имплементацији оперативних планова, активности у реализацији активности у склопу припрема за одбрану од поплава и организован рад у ванредним условима.
1/6. Обезбеђује услове за израду техничке документације за одбрану од поплава за подручје општине.
1/7. Обезбеђује услове за реализацију програм мера и активности за информисање и едукацију јавности.
1/8. Организује у сарадњи са другим субјектима и спроводи програм мера и активности за обезбеђење прихватних центара за прихват људи и имовине у ванредним условима.
1/9. Прати реализацију радова у складу са усвојеним плановима рада.
1/10. Прима и прати информације у вези са наиласком олујних облака које му доставља Хидрометеоролошки завод.

Фаза 2.: Ванредна одбрана од поплава:
2/1. Руководи радом штаба за ванредне ситуације.
2/2. Координира активности са задуженима за одбрану од поплава.
2/3. Сарађује са руководством за одбрану од поплава из националног Оперативног плана.
2/4. Сарађује са оперативним руководиоцем за одбрану од поплава у области цивилне заштите и оперативним лицем надлежног Центра за обавештавање и узбуњивање.
2/5. Издаје наредбу о предузимању мера за спречавање поплава, које се односе на ангажовање радне снаге, механизације и других средстава и др.
2/6. Издаје наредбу о предузимању мера за заштиту здравља људи и добара, које се односе на ангажовање радне снаге, механизације и других средстава и др.
2/7. Даје предлог надлежном органу за евакуацију становништва и имовине у ванредним околностима у координацији са штабом цивилне заштите.
2/8. Даје предлог за проглашавање ванредне ситуације.

Фаза 3.: Ванредна ситуација:
3/1. У случајевима када постојећи и планирани одбрамбени систем није довољан и прети изливање воде и налет бујице, Командант штаба за ванредне ситуације проглашава ванредну ситуацију.

3/2. Организује, руководи и координира спровођење програма евакуације становништва до прихватних центара у ванредним околностима у координацији са штабом цивилне заштите;

Фаза 4.: Отклањање последица поплава:
4/1. Обезбеђује услове за спровођење мера и руководи активностима и радовима на отклањању последица поплава по престанку опасности,
4/2. Обезбеђује услове за контакт са институцијама за благовремено пружање финансијске и материјалне помоћи угроженом становништву и привреди на подручју општине.

Заменик Команданта општинског штаба
У одсуству Команданта Штаба или по његовом налогу, у свему га замењује.

Помоћници Команданта (чланови штаба)
Помоћник Команданта штаба за одбрану од поплава врши следеће послове (по фазама у току одбране):

Фаза 1: Припрема за одбрану од поплава:
1/1. Директно обезбеђује примену оперативног плана код субјеката који учествују у заштити и спасавања од поплава;
1/2. Координира рад повереника на терену и о томе обавештава руководиоца штаба;
1/3. Врши непосредан увид стања на подручју које може бити угрожено, у сарадњи са општинским штабом и предлаже градском штабу потребне мере из свог домена.

Фаза 2,3,4.: Ванредна одбрана од поплава, Ванредна ситуација, отклањање последица поплава :
1. Врши непосредан увид стања на угроженом подручју сарадњи са општинским штабом и предлаже потребне мере.
2. Спроводи наредбе руководиоца штаба, информише га о стању на терену и предлаже предузимање радова и мера који изискују материјалне трошкове у току одбране као и за отклањање последица поплава;
3. Организује реализацију потребних мера за неопходне хитне радове на угроженим подручјима, по добијању сагласности руководиоца штаба. изузетно уколико би нечињенем били угрожени животи становника предузима мере беза добијања сагласности;
4. Води евиденцију о предузетим радовима, мерама и утрошеним средствима у току одбране и отклањању последица поплава;
5. Подноси извештај Команданту штаба по завршетку одбране од поплава, а обавезно у току одбране.

Повереници
Повереници врше следеће послове у свим фазама одбране као и у фази ванредне ситуације, односно у фази отклањања последица поплава:
1. Врши непосредан увид у стање на подручју и достављају информације помоћницима;
2. Предлажу спровођење радова и мера на свом терену у зони одбране у току;
3. Организују и руководе хитним радовима и мерама у свом реону;
4. Извештавају помоћника о предузетим мерама и воде евиденцију о стању на терену, ангажованом људству, механизацији и др.

X СИСТЕМ ВЕЗА У СПРОВОЂЕЊУ ОДБРАНЕ ОД ПОПЛАВА ЗА ПОДРУЧЈЕ ОПШТИНЕ БАЧ

• Систем веза за организовање и спровођење одбране од поплава на подручју општине Бач, обезбеђен је применом постојеће телефонске везе за везу свих субјеката у одбрани, телефакс веза као и радио веза.

• Мобилне везе обезбеђене су за руководство Општинског штаба за ванредне ситуације.
• Режим комуникација путем веза између субјеката у одбрани од поплава и руководства Општинског штаба, одвија се по датој шеми руковођења и координације.
Општинским Оперативним годишњим планом, по усвојеној шеми руковођења, координације и субординације, дефинисани су подаци од значаја за успостављење ефикасне и поуздане комуникације између учесника у одбрани.
Командант Штаба је задужен за ажурност ових података и благовремено успостављање комуникације са субјектима у свима фазама одбране.
Структура општинског штаба, шема руковођења и координације у одбрани од поплава

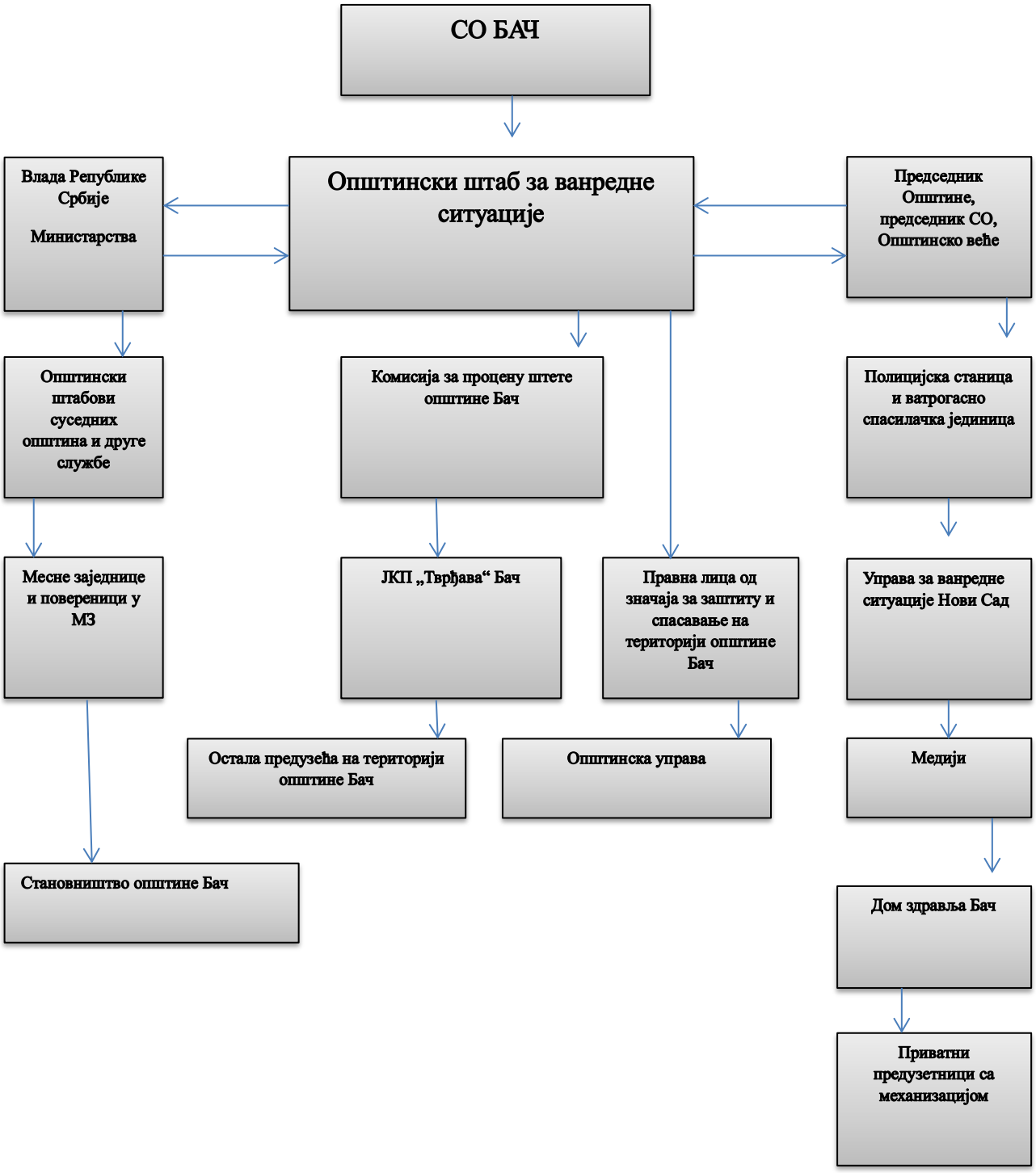

XI ЗАКЉУЧАК

1. Оперативни план одбране од поплава на територији општине Бач за 2017. године се примењује од дана усвајања и објавиће се у „Службеном листу општине Бач“.

2. Командант Штаба је задужен за имплементацију Оперативног плана.

3. Командант штаба о раду штаба по потреби извештава Општинско веће у писменом облику, као и Скупштину општине Бач.

4. Благовремено, Командант Штаба је дужан да организује припрему за израду Оперативног плана за наредну годину.

5. Оперативни План доставити:
- ЈП " Воде Војводине“ Нови Сад,
- МУП-у РС, Сектору за ванредне ситуације,
- Команданту Општинског штаба за ванредне ситуације,
- Саветима МЗ са територије општине Бач,
- Општинској управи Бач, стручном сараднику за планирање одбране, ванредне ситуације, цивилну заштиту, заштиту од пожара и енергетику,
- Архиви

СКУПШТИНА ОПШТИНЕ БАЧ

Број: 011-62/2017-I
Дана: 27. април 2017. године

Председник Скупштине општине Бач
Борислав Антонић с.р.

100.

На основу члана 11. Уредбе о условима, начину и поступку располагања грађевинским земљиштем у јавној својини Републике Србије (Сл гласник РС, број 56/2016), члана 14. став 3. Закона о основама својинскоправних односа (Сл гласник РС, број 115/2005) и члана 40. став 1. тачка 7. Статута општине Бач ("Службени лист општине Бач", бр. 1/2015), поступајући по захтеву Сиротко Горана из Бача, улица 8. Марта број 5., Скупштина општине Бач, на 9. седници одржаној 27. априла 2017. године, доноси

Р Е Ш Е Њ Е

Сиротко Горану из Бача, улица 8 марта број 5, ОТУЂУЈУ СЕ непокретности у јавној својини општине Бач непосредном погодбом, и то:

Катастарска парцела број: 1142, уписана у Препис листа непокретности број 1578 ко Бач, градско грађевинско земљиште у ко Бач, укупне површине од 262м2, јавна својина општине Бач у обиму удела од 5/140, уз накнаду од 5.614,30 динара, за наведени удео.

Катастарска парцела број: 1143, уписана у Препис листа непокретности број 2519 ко Бач, градско грађевинско земљиште у ко Бач, укупне површине од 356м2, јавна својина општине Бач у обиму удела од 5/140, те удео на породичној стамбеној згради у обиму од 5/140, који је уписан као јавна својина општине Бач и удео на помоћном објекту у обиму од 5/140, који је уписан као јавна својина општине Бач, уз накнаду од 33.450,40 динара, за наведене уделе.

Поводом овог решења закључиће се уговор о отуђењу чијем је закључењу са општином Бач подносилац захтева дужан да приступи у року од 30 дана од коначности решења. У противном, сматраће се да је одустао од захтева да му се наведено отуђи и ово решење ће се поништити.

Уговор о отуђењу оверава се код јавног бележника, а трошкови овере падају на терет овде подносиоца захтева.

Ово решење је коначно у управном поступку.

О б р а з л о ж е њ е

Сиротко Горан из Бача, обратио се, захтевом ради преласка у власништво непокретности ближе описаних у Препису листа непокретности број 1578 к.о. Бач и Препису листа непокретности број 2519 к.о. Бач а које су прецизно описане у диспозитиву овог решења. Уз поменути захтев достављено је следеће:

1.Препис листа непокретности број 2519 ко Бач
2.Препис листа непокретности број 1578 ко Бач
3.Копија плана, број: 953-1/17-17

Поступајући по поднетом захтевом, поступајући орган је утврдио следеће чињенично стање:

Увидом у Препис листа непокретности број 1578 ко Бач, утврђено је да је општина Бач ималац права јавне својине у обиму удела од 5/140 на катастарској парцели број 1142. Надаље, увидом у Препис листа непокретности број 2519 ко Бач, утврђено је да је општина Бач ималац права јавне својине у обиму удела од 5/140 на катастарској парцели број 1143, као и на објектима изграђеним на истој и то на породичној стамбеној згради и помоћној згради у истом обиму удела од 5/140.

Одредбама члана 14. став 3. Закона о основама својинскоправних односа, утврђено је да у случају продаје сувласничког дела остали сувласници имају право пречe куповине само ако је то одређено законом.

Надаље, одредбама Закона о промету непокретности (“Сл гласник РС”, број: 93/2014, 121/2014 и 06/2015) у члановима 5 – 10 уређени су услови и начин и поступак остваривања права пречe куповине.

У предметном поступку прибављени су подаци о тржишној вредности непокретности описаних у диспозитиву овог решења. Наиме, дана 24. јануара 2017. године, ОУ Бач, запримила је поднесак број: 204-436-03-00054/2017-J2BOE у којем је исказана тржишна вредност катастарске парцеле број 1142 ко Бач – градско грађевинско земљиште. Надаље дана 27. јануара 2017. године, ОУ Бач, запримила је поднесак број: 204-436-03-00059/2017-J2BOE у којем је исказана тржишна вредност катастарске парцеле број 1143 ко Бач као и објеката који су изграђени на истој. Такође, у истом поступку, прибављено је и мишљење општинског правобраниоца од дана 09. децембра 2016. године.

Са свега наведеног одлучено је као у диспозитиву овог решења.

СКУПШТИНА ОПШТИНЕ БАЧ

Број: 011-63/2017-I
Дана: 27. април 2017. године

Председник Скупштине општине Бач
Борислав Антонић с.р.

101.

Скупштина општине Бач на седници одржаној дана 27. априла 2017. године, на основу члана 34. став 2. Закона о јавним предузећима („Сл. Гласник РС" бр. 15/16) и члана 40. Статута општине Бач („Сл. лист општине Бач" бр. 1/2015 - пречишћен текст), донела је

РЕШЕЊЕ
О ОБРАЗОВАЊУ И ИМЕНОВАЊУ КОМИСИЈЕ ЗА СПРОВОЂЕЊЕ КОНКУРСА ЗА ИЗБОР ДИРЕКТОРА ЈАВНОГ КОМУНАЛНОГ ПРЕДУЗЕЋА „ТВРЂАВА" БАЧ

I ОБРАЗУЈЕ СЕ Комисија за спровођење јавног конкурса за избор директора Јавног комуналног предузећа „Тврђава" Бач (у даљем тексту: Комисија).

II Комисија има председника и четири члана и чине је:

1. Наташа Будић, дипломирани педагог, за председника
2. Биљана Бијелић, дипломирани правник, члан
3. Небојша Пејчић, дипломирани правник, члан
4. Меланија Миљић,дипломирани економиста, члан
5. Михал Кућенич, председник Надзорног одбора Јавног комуналног предузећа „Тврђава" Бач

III Задатак комисије је да спроведе изборни поступак за избор и именовање директора Јавног комуналног предузећа Тврђава Бач, у складу са Законом о јавним предузећима („Сл. Гласник РС" бр. 15/16) и Уредбом о мерилима за именовање директора јавног предузећа („Сл. Гласник РС" бр. 65/16). Комисија ће сачинити списак кандидата који испуњавају услове за именовање и међу њима спровести изборни поступак у оквиру кога ће сачинити ранг листу свих кандидата а потом ранг листу за именовање са највише три најбоље рангирана кандидата и записник о изборном поступку, након чега ће ранг листу за именовање са записником о изборном поступку доставити Већу општине Бач ради припреме и утврђивање предлога акта о именовању који ће бити достављен Скупштини општине ради доношења акта о именовању.

IV Комисија се образује на период од три године.

V Ово Решење доставити: члановима Комисије и архиви.

VI Ово решење објавити у „Службеном листу општине Бач".

СКУПШТИНА ОПШТИНЕ БАЧ

Број: 011-64/2017-I
Дана: 27. април 2017. године

Председник Скупштине општине Бач
Борислав Антонић с.р.

102.

На основу члана 21. Закона о јавним предузећима (“Сл. гласник РС”, број: 15/2016), члана 40. став 1. тачка 10. Статута општине Бач (“Сл. лист општине Бач” број 1/2015) и члана 107. став 3. Пословника Скупштине општине Бач (“Сл. лист општине Бач”, број 18/2008), Скупштина општине Бач на 9. седници, одржаној дана 27. априла 2017. године, доноси

РЕШЕЊЕ
О РАЗРЕШЕЊУ ЧЛАНА НАДЗОРНОГ ОДБОРА ЈАВНОГ КОМУНАЛНОГ ПРЕДУЗЕЋА “ТВРЂАВА” БАЧ

Члан 1.

ВЈЕРКА САРИЋ, дипломирани правник из Селенче, разрешава се функције члана Надзорног одбора Јавног комуналног предузећа “Тврђава” Бач даном доношења овог Решења.

Члан 2.

Ово Решење објавиће се у “Службеном листу општине Бач”.

СКУПШТИНА ОПШТИНЕ БАЧ

Број: 011-65/2017-I
Дана: 27. април 2017. године

Председник Скупштине општине Бач
Борислав Антонић с.р.

103

На основу члана 16. - 24. Закона о јавним предузећима (“Сл. гласник РС”, број: 15/2016), члана 40. став 1. тачка 10. Статута општине Бач (“Сл. лист општине Бач” број 1/2015) и члана 107. став 3. Пословника Скупштине општине Бач (“Сл. лист општине Бач”, број 18/2008), Скупштина општине Бач на 9. седници, одржаној дана 27. априла 2017. године, доноси

РЕШЕЊЕ
О ИМЕНОВАЊУ ЧЛАНА НАДЗОРНОГ ОДБОРА ЈАВНОГ КОМУНАЛНОГ ПРЕДУЗЕЋА “ТВРЂАВА” БАЧ

Члан 1.

ВАСИЋ РАДИСЛАВ, дипломирани економиста из Бача, именује се за члана Надзорног одбора Јавног комуналног предузећа “Тврђава” Бач из реда запослених, даном доношења овог Решења.

Члан 2.

Ово Решење објавиће се у “Службеном листу општине Бач”.

СКУПШТИНА ОПШТИНЕ БАЧ

Број: 011-66/2017-I
Дана: 27. април 2017. године

Председник Скупштине општине Бач
Борислав Антонић с.р.

104

На основу члана 130. став 3. Закона о здравственој заштити („Службени гласник РС“, број: 107/2005, 72/2009, 88/2010, 99/2010, 57/2011, 119/2012, 45/2013, 93/2014, 96/2015 и 106/2015), члана 18. став 1. Закона о јавним службама („Сл. гласник РС“, број: 42/91, 71/94, 79/2005, 81/2005 и 83/2005, 83/2014 – др закон), члана 32. став 1. тачка 9. Закона о локалној самоуправи („Службени гласник РС“, број: 129/2007 и 83/2014- др закон) и члана 40. став 1. тачка 10. Статута општине Бач („Сл лист општине Бач“, број 1/2015), Скупштина општине Бач, на 9. седници одржаној дана 27. априла 2017. године, донела је

РЕШЕЊЕ
О РАЗРЕШЕЊУ ВРШИОЦА ДУЖНОСТИ ДИРЕКТОРА ДОМА ЗДРАВЉА БАЧ

Члан 1.

МЕСЕЛЏИЈА ДР ЖЕЉКО, доктор медицине, из Селенче, разрешава се дужности вршиоца дужности директора Дома здравља Бач, са даном 27. април 2017. године, због именовања директора.

Члан 2.

Ово Решење објавити у „Службеном листу општине Бач“.

СКУПШТИНА ОПШТИНЕ БАЧ

Број: 011-67/2017-I
Дана: 27. април 2017. године

Председник Скупштине општине Бач
Борислав Антонић с.р.

105

На основу члана 130. став 3., члана 132. и члана 133. Закона о здравственој заштити („Службени гласник РС“, број: 107/2005, 72/2009, 88/2010, 99/2010, 57/2011, 119/2012, 45/2013, 93/2014, 96/2015 и 106/2015), члана 32. став 1. тачка 9. Закона о локалној самоуправи („Службени гласник РС“, број: 129/2007 и 83/2014- др закон) и члана 40. став 1. тачка 10. Статута општине Бач („Сл лист општине Бач“, број 1/2015), Скупштина општине Бач, на 9. седници одржаној дана 27. априла 2017. године, донела је

РЕШЕЊЕ
О ИМЕНОВАЊУ ДИРЕКТОРА ДОМА ЗДРАВЉА БАЧ

Члан 1.

МЕСЕЛЏИЈА ДР ЖЕЉКО, доктор медицине из Селенче, именује се за директора Дома здравља Бач, на мандатни период од 4 године, почев од дана доношења решења.

Члан 2.

Ово Решење објавити у „Службеном листу општине Бач“.

СКУПШТИНА ОПШТИНЕ БАЧ

Број: 011-68/2017-I
Дана: 27. април 2017. године

Председник Скупштине општине Бач
Борислав Антонић с.р.

106

На основу члана 40. Статута Општине Бач (“Сл. лист општине Бач“, број 1/2015) а сходно одредбама члана 23. Одлуке о месним заједницама (“Сл. лист општине Бач“, број 1/2009 и 35/2016) и одредбама члана 19. Статута Месне заједнице Бођани,Скупштина општине Бач на 9. седници одржаној дана 27. априла 2017. године, д о н е л а ј е

Р Е Ш Е Њ Е
О ОБРАЗОВАЊУ КОМИСИЈЕ ЗА СПРОВОЂЕЊЕ ИЗБОРА ЧЛАНОВА САВЕТА МЕСНЕ ЗАЈЕДНИЦЕ БОЂАНИ И ИМЕНОВАЊУ ЊЕНИХ ЧЛАНОВА

Члан 1.

Образује се Комисија за спровођење избора чланова савета Месне заједнице Бођани (у даљем тексту: Изборна комисија).

Члан 2.

У Изборну комисију именују се:

1. Кресић Драгана из Бођана, за председника,
   Јергић Веселин из Бођана, за заменика председника;
2. Марјановић Бошко из Бођана, за члана,
   Нинић Никола из Бођана, за заменика члана;

3. Бенак Вукашиновић Светлана из Бођана, за члана,
   Николић Снежана из Бођана, за заменика члана;

Члан 3.

Изборна комисија вршиће послове и задатке везане за спровођење избора чланова Савета Месне заједнице Бођани, утврђене Законом о локалним изборима ("Сл. гласник РС", број 129/2007, 34/2010 -ОУС и 54/2011), Одлуком о месним заједницама и Статутом Месне заједнице Бођани.

Члан 4.

Стручне и административне послове за потребе изборне комисије обављаће служба Месне заједнице Бођани.

Члан 5.

Ово решење ступа на снагу осмог дана од дана објављивања у "Службеном листу општине Бач".

СКУПШТИНА ОПШТИНЕ БАЧ

Број: 011-69/2017-I
Дана: 27. април 2017. године

Председник Скупштине општине Бач
Борислав Антонић с.р.

107

На основу члана 40. Статута Општине Бач ("Сл. лист општине Бач", број 1/2015) а сходно одредбама члана 23. Одлуке о месним заједницама ("Сл. лист општине Бач", број 1/2009 и 35/2016) и одредбама члана 23. Статута Месне заједнице Селенча, Скупштина општине Бач на 9. седници одржаној дана 27. априла 2017. године, д о н е л а ј е

Р Е Ш Е Њ Е
О ОБРАЗОВАЊУ КОМИСИЈЕ ЗА СПРОВОЂЕЊЕ ИЗБОРА ЧЛАНОВА САВЕТА МЕСНЕ ЗАЈЕДНИЦЕ СЕЛЕНЧА И ИМЕНОВАЊУ ЊЕНИХ ЧЛАНОВА

Члан 1.

Образује се Комисија за спровођење избора чланова савета Месне заједнице Селенча (у даљем тексту: Изборна комисија).

Члан 2.

У Изборну комисију именују се:

1. Ана Берећи из Селенче, за председника,
   - Јана Хорват из Селенче, за заменика председника;
2. Желмира Колар из Селенче, за члана,
   - Сања Трусина из Селенче, за заменика члана;
3. Славиша Пејаковић из Селенче, за члана,
   - Данијел Обер из Селенче, за заменика члана;

Члан 3.

Изборна комисија вршиће послове и задатке везане за спровођење избора чланова Савета Месне заједнице Селенча, утврђене Законом о локалним изборима ("Сл. гласник РС", број 129/2007, 34/2010 -ОУС и 54/2011), Одлуком о месним заједницама и Статутом Месне заједнице Селенча.

Члан 4.

Стручне и административне послове за потребе изборне комисије обављаће служба Месне заједнице Селенча.

Члан 5.

Ово решење ступа на снагу осмог дана од дана објављивања у "Службеном листу општине Бач".

СКУПШТИНА ОПШТИНЕ БАЧ

Број: 011-70/2017-I
Дана: 27. април 2017. године

Председник Скупштине општине Бач
Борислав Антонић с.р

Излази по потреби.

Издавач: Скупштина општине Бач, Трг др Зорана Ђинђића број 2

Одговорни уредник: Тања Мијић

Заменик одговорног уредника: Јарослав Кућенич

Уредништво: Зоран Јовановић